

51ielts.com  
无 忧 雅 思 网  
无忧雅思听力机经  
2013 年夏季版

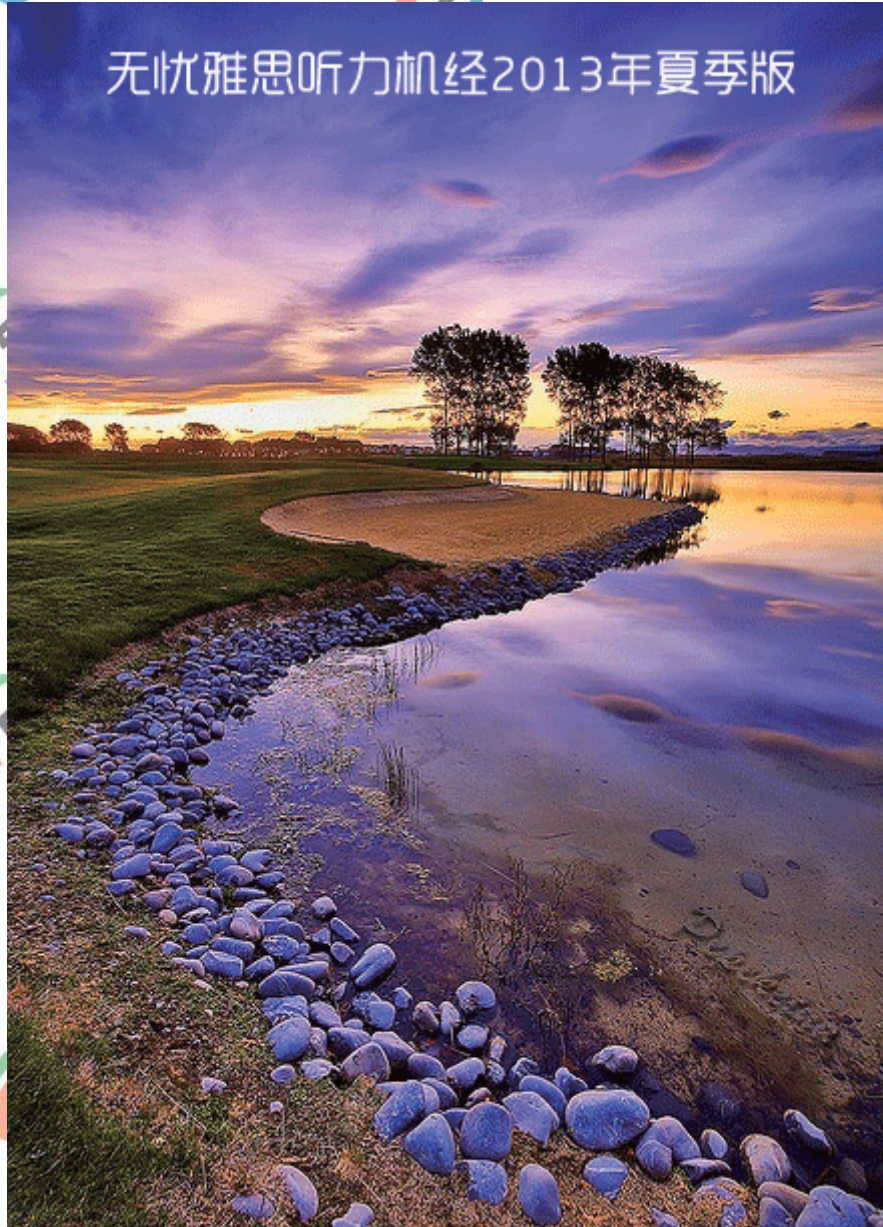

## 前 言

本版本的机经是无忧雅思网在《无忧雅思听力机经 2013 年春季版》的基础上进行加注整理而成的，内容涵盖了截至 2013 年 6 月 30 日雅思考试中出现的、目前仍然在考的所有雅思版本，剔除了各个版本的重复部分、剑 1-9 收录的内容以及考试委员会放弃的内容。彭彭老师对各个考点进行了分析和点评。



2013 年夏季版机经增加了截止到 2013 年 6 月 30 日的雅思考试的全部内容，同时针对机经以往机经中的语法和拼写错误进行了大范围修改；增补了一些缺失的版本；是目前为止最准确最完整的机经版本。

上个版本机经更新过程中，更正了一些历史版本的错误信息，同时参阅 3G 机经 2009 版进行了 V300XXXX 版本的核对，针对两个版本不同的地方进行了仔细地核查和订正，实现了两者的完整统一。

官方正式出版刊物中题目在以后的雅思考试中均不会涉及到。为了使大家更有效的利用听力机经，无忧雅思机经中删除了已经收录到《剑桥雅思全真题集》1-8 中不会在考试中出现的内容，同时对于部分版本号不详的雅思版本以当次考试时间命名，如 2012 年 01 月 07 日考试的版本命名为 V120107。

如果各位网友有确定的版本号，请及时与我们联系 [admin@51ielts.com](mailto:admin@51ielts.com)。

无忧雅思网

2013-6-30

历经数日的案头工作，彭彭终于将无忧雅思听力机经最新版整理完毕。在此过程中，彭彭改正了其中大部分拼写以及其他错误，还把所有综合实验版本列出了清单，尤其是给许多地方加了很多注解和注意事项。因为大家看完机经后不是简单背诵就可以的，我们必须作到在考试中能够听清楚这些答案。比如一些特殊的吞音和连读：First year=Firs cheer, Second year=Secon gear。另外机经中必定存在一些记忆偏差，所以通过阅读机经能够保证再次听到答案能写出即可。不过各位雅友可以放心，各类考试机经中最可靠的应该是听力机经，因为其答案的简单性所致。我们参考机经的三个目标：词汇、题型和话题梗概。

彭老师的个人主页已经开通，敬请关注：[pengxinsong.51ielts.com](http://pengxinsong.51ielts.com)

彭彭老师

## 2013 年雅思听力目录

Date of the Test	Section 1	Section 2	Section 3	Section 4
1.5	在 resort 找工作	V06110 S2 电话介绍, 关于一个旅游景点 CAVE 的	论文修改	V100715 S4 科学家是否愿意 share 科研成果
1.10	一个女孩咨询 drama course	介绍餐厅的空调不好	调查研究	PE
1.12	V100320 S1 调查问卷, 询问男子喜好	V100617 S2 关于 Canberra gardening	关于两个学生和老 师讨论 nursing 的 话 题	一个 AUV 水下探 测器的介绍
1.19	一男一女讨论租房	受邀参观一个 museum	V30042 S3 一个教授带了两个 有关 marketing 的学 生, 谈论学生分别研 究的课题	V081115 S4 介绍古罗马香料
2.2	V003 S1 电脑在火车上被砸 坏了要求保险	V09142 S2 folk festival 活动 描述	两个学生讨论鞋子 研究的问题	V40110 S2 关于纤维, 有机材 料和天然材料的 比较
2.14	旅游问卷调查	一个导游组织会 员去旅游	不详	学校里的设施
2.16	V100211 S1 咨询旅行社旅游项 目	一个男生选课, 想 选 IT	V100731 S3 一个叫 Peter 的学生 咨询 Work Place 的 情况	V07148 S4 澳大利亚水资源
2.23	V09104 S1 一个人寄包裹到美 国	秘鲁旅游行程介 绍	tutor 和学生讨论学 生做过的 presentation, 关于 just in time 的	V110127 S4 澳大利亚的一个 轮胎回收公司介 绍
3.2	V08114 S1 讨论 online shopping	V003 S2 租房子	V100805 S3 换专业	V003 S4 旅游开发

3.9	V09146 S1 是关于预定农场活动的对话	介绍几个合唱团 choir	两个人谈论关于如何写旅行的调查报告	V100515 S4 橡胶制作的流程
3.14	社区三个电影预告	不清楚	tutor 和 2students 讨论一个关于 phycology 和 music 的 research	三种穴居动物: 暂时穴居, 穴居爱好者和永久穴居
3.23	V09104 S1 一个人寄包裹到美国	秘鲁旅游行程介绍	tutor 和学生讨论学生做过的 presentation, 关于 just in time 的	V110127 S4 澳大利亚的一个轮胎回收公司介绍
4.6	V08114 S1 讨论 online shopping	补丁机经 V003 S2 租房子	V100805 S3 换专业	补丁机经 V003 S4 旅游开发
4.13	租房	V50130 S2 automobile club and rent a car in a university	论文修改, 一种水葫芦带来的影响和各种解决方法的利弊	V101216 S4 讲英国某地区, 他们活动的优缺点和建筑, 还讲到罗马的建筑
4.18	社区三个电影预告	不详	关于 phycology 和 music 的 research	三种穴居动物
4.27	V70S1	不清楚	V70S3	V70S4
5.11	志愿者咨询	介绍童话	V08101 S3 学生和教授讨论为什么她的论文得分低	V09128 S4 营销调研和顾客的关系
5.16	可持续发展的研究	wild life park 的介绍	俩同学对一个 blended learning 的学习方式事后的反馈讨论	V08163s4 从古至今如何计算时间的历史
5.18	V09147 S1 为父亲庆祝生日, 选择酒店	V30080 S2 Ice-curling 的介绍	名画的鉴定和达芬奇的画藏在哪里的研究	可持续发展的研究

5.25	一个男生和一个女生聊转租房屋	在本国已经有驾照, 想要把驾照转到新来到的国家的人	一男一女讨论语言学习课程	澳大利亚物种灭绝
6.6	一男为自己母亲找看护人, 女人问了一些职能和地址, 费用支付的问题	一个骑马的俱乐部	08111s3 一男一女讨论专业的事	08120s4
6.8	找工作	V100715 格陵兰观鱼的旅游项目	海豚课题研究	V120412 古迹
6.15	旅游	园区介绍	课堂	见光就打喷嚏的现象
6.22	出国旅游工作	homeswap	讨论课程	Social conformity

## 2012 年雅思听力目录

2013 暑假班 Spring vacation courses 期待成长 必定收获  
实现你的高分梦!

HIGH SCORES  
THE GREAT WALL AND BEIJING  
WORLD CULTURE HERITAGE CENTER  
REBECCA WANG HEADSET

现在报名 送剑9 IELTS

Date of the Test	Section 1	Section 2	Section 3	Section 4
1.7	V07132S1	V08146S2	关于公司的论文	V08135S4
1.12	V08111S1	V100206S2	老师问一男一女关于做俄语翻译的经历感受	V100410S4
1.14	V07109S1	Traveling	V09107S3	V08102S4
2.4	V09130S1	V06113S2	V09139S3	Industry
2.9	V07137S1	煤炭矿场博物馆	V100227S3	英国垃圾站
2.18	俱乐部会员申请	V08144S2	V091432S3	Industry
2.25	剧院订票的相关事宜	V09139S2	V100318S3	演讲
3.8	V30020S1	V100410S2	男女生就业/课题的讨论	V100130S4
3.10	医保卡办理	电动玩具公司介绍	V08122S3	V100327S4
3.17	艺术家租场地	V09107S2	V100424S3	医院改革

3.31	V30058S1	图书馆场景	V09115S3	V100417S4
4.12	V30042S1	V09140S2	V081023S3	法国建筑
4.14	V09126S1	V07138S2	一男一女与老师探讨地理课	关于两组乌龟实验的比较
4.21	租车	V08136S2	一男一女与老师探讨戏剧表演的事情	V09140S4
4.28	V30079S1	讲 JOB CENTER	V09135S3	V09134S4
5.10	旅游咨询	V100306S2	学习讨论	V101009S4
5.12	旅游+投诉	租房	学习讨论	V30079S4
5.19	V06144S1	V100814S2	一个姑娘和她的 tutor 讨论论文	讲猩猩手势语言的研究
5.26	旅游咨询	在某岛上旅行	导师与学生讨论论文情况	关于报纸印刷的流程
6.9	V080712S1	介绍一个志愿者组织	V09113S3	讨论 supplementary food program 对于两种动物 white boar 和 red deer 的影响
6.14	V100417S1	一个活动的介绍	工作	V100318S4
6.16	咨询	V110219S2	Introduction	V110115S4
6.30	V30033S1	V08147S2	V30076S3	毕业生就业
7.7	租房	V110430S2	学生与导师讨论	V100710S4
7.12	旅游咨询场景	V101023S3	小镇的介绍	V100617S4
7.21	Select a gift for sister's children	Queensland activity (Brisbane)	V30032S3	V30061S4
7.28	电话询问附近 Library 信息	夜校课程信息	V30085S3	V30036S4
8.4	V30083S1	房间用途	V09119S3	V09101S4
8.9	女的给孩子咨询课程报班	V110108S2	V09119S3	V09101S4

8.11	一男向去新西兰南部度假, 向一女所在的机构咨询 travel 的事情	V30059S2	一男一女要去做 development of *** 的调查	V07147S4
8.25	V09103S1	一个活动的介绍	一男一女介绍关于课程的相关事宜	V66S4
9.1	V09143S1 旅游住宿	沙漠骆驼	V26S2 介绍幼儿园	食品安全
9.6	V08147S1	V09011S2	V101211S3	V30042S4
9.15	驾校咨询	V09114S2	一男一女讨论一个环境项目	V110402S4
9.22	退休男士咨询业余戏剧社	电话留言从机场到宾馆	V100520S3 一男一女完善 presentation	V20023S4 昆虫防治
10.11	儿童活动中心咨询	推荐购物地点	V30072S3	V30037S4
10.13	V100206S1	V08139S2 恐龙博物馆	回收的废旧建材利用	户外广告
10.20	V09134S1 租房	V110226S2 志愿者工作	V101014S3 老年人调查	气候和建筑
10.27	女士带团定酒店	介绍公园改造	V110402S3	V101120S4
11.3	咨询课程场景	介绍新西兰的纪念品	V34S3	V30041S4
11.8	V40102S1 book air ticket	澳大利亚野生动物园	V 09121s3	科技未来 50 年的发展
11.17	V09105S1	V08101S2	小组作业分工讨论	Bird survive 的一个 presentation 关于研究目的和方法
11.24	V110312 S1	某地的游览介绍	介绍新西兰的一种古工艺品 heitiki	V110319 S4
12.1	v080724S1	06010S2	两个学生讨论他们的 interview	Marketing
12.6	家长询问幼儿园的相 关信息	V30018S3	V100508S3	蝴蝶冬眠和迁徙的研究

12.8	V09131 S1	美国的旅游景点	两个学生讨论他们关于火山的 presentation	人类应用符号和图片的发展
12.15	咨询参加 running club	新西兰火灾预防	V101127 S3	V100828 S4

## 2011 年雅思听力目录

日期 t	Section 1	Section 2	Section 3	Section 4
1.8	男子咨询鸟类保护协会入会问题	女导游介绍一个电视塔	V30033S3/07125/08142/09107	V08137S4
1.15	V07141S1	online exchange business	V09121S3	介绍日本石器时代人的生活
1.22	野营宿营地的选择三个宿营地点对比	V30080S2	V30085S3	Salt 的历史
1.27	打电话报名烹饪课程	关于所得税	V30020S3	一个澳大利亚的轮胎回收公司介绍
2.12	租房场景	介绍 Revigain Mall	V30034S3	V30090S4
2.17	V07141	关于电影的介绍	学生 Alice 听男学长 (Ahmed) 和女学姐 (Tina) 学习方面的建议	V090207
2.19	Consulting	Travelling	V06130S3	V08125S4/V08231S4
2.26	Hotel	Volunteer Work	V06130S3	V08120S4
3.5	Part-time Job	V11125S2	V05101S1	V06111/V06112S4
3.10	Employment	Advertisement	V30019S3	V08130S4
3.12	V07136S1	Travelling	V30044S3	Animals
3.19	V07135S1	介绍一家叫“global travelling”的公司	V50147S3	某学校采取了新的模式 student tutor
4.2	V30080S1	V30086S2	一个人关于做 reflective portfolio 文件夹	新西兰的一种鸟
4.16	V06146S1	一导游组织会员旅游	V07234S3	Obesity



4.28	V30086S1	Cycling camp	V30043S3	Project introduction
4.30	Hotel	运动中心开业	V30039S3	V08312S4
5.7	女的寻求减肥计划	V07134S2	V08147S3	Wind mill
5.14	Booking ticket	V41S2	V09132S3	V09111
5.19	V30037S1	Traffic	V08140S3	儿童心理学
5.28	V10132S1	关于机场	V09140S3	关于茶树油
6.4	V08138S1	V09121S2	选课	V09138S4
6.11	V08135S1	Australian National Park	论文辅导课场景	讲的是一种植物,特性是可以被当作燃料来使用(bio-fuel)
6.23	询问展览会场景	Children's Vegetable Garden	multi culture	关于城市改造和扩建
6.25	V09112	V09147S2	部落	关于城市改造和扩建
7.9	V08129S1	V08145S2	讲一个女孩给他的教授讨论 tapa blanket 的用处特点	V08109S4
7.16	选择课程	V09104S2	V09142S3	关于城市改造和扩建
7.28	关于 trip 的话题	V09117S2	V09112S3	V10124S4
7.30	V09117S1	一个女的说一个旅游的地方,是介绍雨林的景点	一个男生打壁球弄伤了手,找 supervisor 帮忙	V08114S4
8.13	V30081S1	V06142S2	两个人在讨论 light 的影响研究	机场建的地方
8.20	一个女的打电话给租房公司询问房间的类型价格	V09148S2	V30090S3	V09106S4
8.25	V06110S1	Visiting	V08125S3	V08143S4
8.27	V08122S1	V09120S2	V10120S3	Helicopter satellite
9.3	V08113S1	V08116S2	一男生与一女孩讨论	V09136S4
9.15	Restaurant	Travel	V08116S3	Biology

9.17	V09138S1	一个 evening school 有一些课外的课程	V09112S3	V09136S4
9.24	V08112S1	Health Care Center	V09138S3	V09141S3
10.8	V09111S1	V10123S2	一个女生换课的事情	V10132S4
10.20	Enquiry	Hotel Booking	V07134S3	V09106S4
10.22	V100327	V09144	Tourism	Swimming pool
10.29	Enquiry	V09137S2	V30080S3	V30080S3
11.5	V07148S1	V10120S2	Animal	V06148S4
11.17	jazz party	V08102S2	V10125S3	V10118S4
11.19	V08146S1	广播台的内容、形成和 各个方位对应	V07109S3	V09137S4
11.26	Weddingceremony 场地预定	V09106S2	V09146S3	V30078S4
12.1	V30072S1	V09134S2	V09150S3	介绍了一个印度的 company
12.3	V100114S1	V100109S2	Assignment	Lecture
12.10	联系搬家公司	V08148S2	V09115S3	V30084S4
12.17	V08118S1	音乐活动志愿者安排	V08112S3	塔斯马利亚岛的生态 情况和保护项目

## 2010 年雅思听力目录

Date of the Test	Section 1	Section 2	Section 3	Section 4
1.9	留学生找兼职工作	新能源区	V08118s3	V080202s2
1.14	家具保险	V30085s2	V30072s3	研究人高兴的原因
1.23	机场女士给男士做 调查	汽车展	v30090S3	V30079s4
1.30	介绍旅游的地方	旅游场景	导师指导学生	一个 underground 的环保房
2.6	Entertainment	Media Career Development	V30076	Geography
2.11	sports center information	V08147S2	V07102S3	Interactive lecture

2.20	v09129s1	音乐学校	选课	V30037S4
2.27	公共设施调查	公司招聘介绍	新能源	study
3.6	v30083s1	新能源区	两个学生对话关于论文准备计划	v30033s4
3.18	v09117s1	V09117s2	医学相关的选课	Red Sea
3.20	生活状况	英国地区潜水介绍	两个学生的 research 作业谈论	生物研究报告的原因及内容
3.27	健身中心入会	V06110s2	V09132s3	机场的未来建设
4.10	v08143s1	澳大利亚东海岸绿岛	v08103s3	英国运动着重关于足球的发展
4.15	一个男的对一个机场的 complaint 以及机场的解决办法	Sea festival	v30080s3	关于宣传画的发展历史
4.17	打电话为了 party 预定 restaurant	v06114s2	V08112s3	Drama 对 children 的影响
4.24	咨询	V09120S3	学生和教授讨论对 group study 的研究	psychology
5.8	Accommodation	V30062s2	Dissertation	V07111s4
5.15.	某女士加入一个酒店举办的竞赛活动	v06144s2	V66-s3	讲英国运动着重关于足球的发展
5.20	生日晚会预订	V06142s2	一男一女讨论作业	V08140s4
5.29	V09120s1	关于 home stay	V06141s3	智能建筑
6.5	旅游服务咨询	城市博物馆介绍	V50109S3	V30072S4
6.17	托儿所介绍	Lecture	V06316S3	Science and Sports
6.19	Birthday party booking	Shop refurbishing	V06018S3	V08136S4
6.26	租房	Canoe trip	V30015S3	V08134S4
7.10	两个在澳大利亚读书的人给朋友们寄送礼物	V09132s2	V39S3	讲动物的睡眠和推理人类睡眠问题
7.15	V30064S1	traveling	V30038S3	academic lecture
7.17	Ticket booking	Car rental	V09120S3	V09128s4
7.31	V09127S1	V06108S2	男生希望学校帮助介绍工作	讲的是未来的电子商务模式

8.5	女士洗衣机坏了, 咨询维修服务	女上司给一男新员工安排工作	V06134S3/07116/07119/08145/09111	科幻小说作家介绍
8.14	一个美国口音的男人申请某俱乐部的瑜伽课程	澳大利亚的电台的每周蔬菜水果鲜花的市场行情介绍	V40110S3/50130/06121/07114	V07112S4/08106 S4
8.21	V08109S1	总统山介绍	两个大学生计划做教小学生认识池塘里的生物课程, 征求导师的意见	岛上红树林保护
8.28	咨询就医	v070310s2	Online courses	动物
9.4	Consultant	V07116S2	V09126S3	V30059S4
9.11	汽车坏了, 打电话找修车托运	V07141	关于一对男女讨论 blend learning	V08131/09117
9.16	V07111S1/V08116 S1	给新员工介绍公司的规章制度	V30074S3	机器人
9.25	关于一个女生找 PARTTIME JOB	V08122S2/V0912 8S2	V30074S3	V30040S4
10.9	Traveling	V06141S2	V30042S3	人类的两种迁徙模式
10.14	V06134S1	V07142S2	两个学生讨论如何开展对老人的调查访问	V06102S4
10.23	V30049S1	V06121S2	Course selection	V08129S4
10.30	美国小伙子打电话在英国果园工作	V30038	V07138S3	演讲: 男女对竞争的不同
11.4	V07143S1	V08120S2	water hydraulic	一个男孩介绍自己当律师的事情
11.6	V30038S1	V30049S2	Staff evaluation	Agriculture
11.20	V07114	V08106	两个学生一男一女跟 Tutor 谈他们的 essay 的进展情况	关于 cooperation sports

11.27	V30074S1	V09118S2	一个女生想选 business course, 和另外一男一女两位以前上过该课的学生讨论。	V30076S4
12.4	关于预订海岛酒店	V08115S2/V08132S2	关于黑猩猩的研究	V40123/V40213/V06119/V07132/V09125S4
12.11	咨询兼职工作	V08117S2	女生汇报实习工作情况	V30014S4
12.16	V60138	V07135	V41	讲一个地方的历史
12.18	V08101S1	V06125S2	建立组织	V08108S4

## 2009 年雅思听力目录

Date	Section1	Section2	Section3	Section4
1.10	咨询 Inter serve Exhibit	澳大利亚机场检查违禁物	V07148S3	V08131S4
1.15	V30079S1	CARTOON	V06108S3	V08125S4
1.17	V07142S1	节日活动的安排	老师指导新生入校	调查医疗/经济的问题
2.7	V30086S1	travel center	withdraw statistics	建筑师
2.12	V07141S1	V06125S2	老师和学生讨论 reporter	shark research
2.21	V30049S1	V30090S2	V07102S3	矿石开采的历史
2.28	V08129S1	V07138S2	二个人做 project	V30018S4
3.5	V06138S1	V07142S2	老师谈关于电脑对教学的影响的书	V06119S4
3.7	男女关于换工作的对话	V07107S2	讨论如何完成调查任务	V08130S4
3.14	女秘书于经理对话	V30080S2	V30085S3	V37S4
3.21	V30014s1	V080214s2	V30020s3	营销调研和顾客关系
4.4	旅游度假租房	gallery	V41s3	V40101s4
4.18	面试	V30062S2	V30044S3	大学生就业的分析
4.25	租房	V07139s2	V30043s3	V30084s4

4.30	EXTRA SERVICE	动物区	讨论写论文	STORING WATER
5.9	女士咨询眼科医生	V08138S2	学校设施改造	部落建筑风格
5.16	租房	防火	V08136S3	土地保护
5.21	V30147S1	V08145S2	研究主题特点	V081206S4
5.30	V070109s1	V08146s2	保护环境回收利用	chimpanzee 行为研究
6.11	V08135s1	工作条件	V08140s3	peer studying
6.13	酒店优缺点比较	V08144S2	风力发电	汽车模型设计比赛
6.20	V30039S1	节省汽车燃料	spices 的历史用途	V08110S4
6.27	V30037S1	租房设施使用	business research	有机农业
7.4	V08141S1	学校里面找工作	V30086S3	开轮船公司
7.11	V08114S1	安排一个 event	化妆品研究	V09130S4
7.23	预订旅游住宿	V06101S2	选课	V08144S4
7.25	race	pre-learning class	V08134S3	V08102S4
8.8	dance class	V08102s2	learning center	V090212s4
8.13	预定农场活动	V09120S2	教授学生讨论课程	V07148s4
8.22	选择生日酒店	种植物	V08116s3	V07143s4
8.29	V30034s1	museum	不详	V09011s3
9.5	V08145S1	商场广告	V30032S3	rural life
9.12	V80112S1	V08417S2	report	V30074S4
9.17	AUSTRALIA TRAVE	V09011S2	V08231S3	摄影师
9.26	邮寄包裹	地图题	V30059S3	不详
10.8	赴澳准备	垃圾桶	V08122S2	V09011S4
10.10	V09130S1	公司培训演讲	V08111S3	计算机对教育影响
10.24	V30080S1	野生动物保护	Presentation	Study on Learning Persistence
10.31	房子选择	V07109 S2	V070109 S3	服装产业的变化
11.7	电影	V30090S2	V07134S3	design 某建筑物
11.14	booking room	V081023S3	给实习生介绍酒店	30078s4
11.21	抱怨房子	V08139S2	数学学习的调查	单性别学校和混和学校
12.5	V08146S1	V06142S2	男女同学评论某物	会议的准备
12.12	V08138S1	老师介绍 trip 事项	鸟类观察的实验	V08111s4
12.19	part-time job	S2=V08132 S2	教学科目和方法研究的	S4=V07147s4

## 2008 年雅思听力目录

Date	Section1	Section2	Section3	Section4
1.10	V41S1	introduce a new library	V30044S3	V06102S4
1.12	办信用卡	V50110S2	老师讨论教学计划	V30081S4
1.19	V21S1	V06110S2	V30085S3	V30084S4
1.26	V06141S	比较农场 feature	V66S3	蜜蜂视力应用于人类
2.2	V30037S1	V070310s2	V30080S3	土著人 PAINTING
2.14	租房	中学家长会	Internet 研究	V30059S4
2.16	V30036S1	V21S2	V30039S3	V30062S4
2.23	V06110S1	所得税	V30020S3	V30090S4
3.1	V40102S1	V30020S2	讨论 teaching	太阳能进行水净化
3.8	V05106S1	V30044S2	V07134S3	V30076S4
3.29	V30034S1	V30059S2	V30086S3	V30074S4
4.5	加入俱乐部	V50133S2	V60316S3	company 的 ethical
4.12	V30044S1	V30086S2	V06108S3	汽车对澳洲的影响
4.19	V20023S1	V30018S3	V30074S3	Engineer
5.10	V30072S1	V66S2	Asian bee	town market 发展史
5.22	加入 gym	V05147S2	V08118S3	考古探询
5.31	V08118S1	如何做好简历	课程的评级	V50116S4
6.14	buy a barbecue tool	a radio program	V30086S3	V30079S4
6.21	V30081S1	Canada 旅游	V34S3	V30062S4
6.28	V30042S1	V07116S2	engine design	鲸/海豚自杀原因
7.5	咨询旅游管理员	V08120S2	V30090S3	V08120S4
7.12	澳洲女士买冰箱	V30086S2	V30033S3	V30078S4
7.24	咨询 accommodation 服务	V41S2	V08125S3	V30076S4
7.26	V06134S1	Polar Bear	V40112S3	Supermarket
8.9	女士给女儿报名学校	节日假期安排	V06134S3	V07143S4
8.16	音乐老师电话家长	废物回收再利用	V50127S3	British library 介绍
8.21	V33S1	植树周	V30034S3	V06102S4

8.30	房屋保险咨询	电视节目介绍	讨论毕业论文	V40S4
9.6	参观海洋馆订票	旅游地图	tutor 和学生谈论她写的 essay	V08129S4
9.13	V06144S1	开设教育课程	V39S3	澳大利亚铁路
9.18	V07148S1	v06113S2	讨论大学研究方法	v07147S4
9.27	V30064S1	V30020S2	V30074S3	香水瓶展览
10.11	V07137S1	介绍公园	V30032S3	V07112S4
10.23	V07114S1	小岛旅游	大学课程	V30081S4
10.25	V07132S1	V30020S2	V30060S3	种族变迁
11.8	广告安排	V07135S2	V30076S3	学习研究项目介绍
11.15	V38S2	V07147S1	V07138S3	香料
11.20	整理新家	V06141S2	课程安排	教育未来发展方向
11.29	birthday party	V07134S2	讨论 ecotourism	V30090S4
12.4	city survey	V26S2	assignment	伦敦的交通设施
12.6	online shopping	V080110S2	SUVs 车	passion fruit
12.13	V30080S1	图标地图题	V07134S3	V07134S3
12.20	咨询诊所	新课程第一天介绍	feedback from study	V30059S4

## 2007 年雅思听力目录

	Section1	Section2	Section3	Section4
1 月 6 日	关于艺术类选课	长跑活动	assessment	一种调料
1 月 13 日	V34s1	澳洲淘金热	V30037s3	V40112s4
1 月 20 日	V50106 S1	V30061 S2	V06134 S3	V33 S4
2 月 3 日	V30074 s1	V06110 S2	V30036 s3	V30040 s4
2 月 10 日	v30032 S1	v27 S2	v41 S3	v30076 S4
3 月 3 日	v30072 s1	大型活动	v30033 s3	v30041 S4
3 月 10 日	V30037s1	一所房子的历史	V30042s2	澳洲房子的变化
3 月 31 日	V30014S1	V50133S2	V30043S3	V06113
4 月 14 日	V30042S1	V30060 S3	V34 S2	V37 S4
4 月 21 日	V50127S1	V30049S2	V06130S3	V06111S4
4 月 28 日	找工作	V30041S2	V30072S3	V06119S4
5 月 12 日	V30079s1	介绍动物园工作	沙漠考察	介绍新引入的教学方法
5 月 19 日	房子保险	女生学习	西班牙旅游	V30060s4



6月2日	家长咨询孩子学乐器	V30081 S2	V30042 S3	V66 S4
6月9日	V26S1	孩子参加活动	如何写论文	V35S4
6月16日	V30080 S1	介绍旅游	V30019 S3	V37S4
7月7日	租房	Junior school	V05101 S1	V30043 S4
7月14日	旅游咨询	体育俱乐部入会	V30058S2	V30040 S4
7月21日	买房	V06106S2	V30034S3	copy business system 意义
8月11日	V30083S1	V30090S2	V41S3	V30034S4
8月16日	退电饭锅	V06108s2	V30036S3	国家公园地图
8月25日	向保险公司索赔	V30038S2	学生换专业	澳大利亚水资源
9月1日	V06144S1	V26s2	V30080S3	V30037S4
9月8日	V30032S1	V30062 S2	学生受伤, 找老师商量办法	V30072 S4
9月22日	employment agency	V66S2	V07102S3	V30078S4
10月13日	V07147S1	volunteer worker	freelance worker	工厂实践
10月20日	V30038 S1	卖房子	V30037S3	V41S4
11月3日	电话收费	V50233S2	placement programs	V06148S4
11月17日	HEALTH CENTER	V06114S2	V30076S3	LIBRARY MANGAGEMENT
11月24日	V30049S1	V37S2	V30090S3	鱼油
12月1日	V30039S1	V30085S2	V07138S3	V20023S4
12月8号	报修冰箱	Introduction of a restaurant	V40110S3	V30018S4
12月5号	V30020S1	V06134S3	介绍一个活动	V30061S4

## 2006 年雅思听力目录

	Section1	Section2	Section3	Section4
1月7日	咨询办理驾照	V66s2 在英国租房	学生选 zoology 找教授 谈话	脂肪和人造脂肪
1月14日	V66s1	River tripe	谈论音乐对餐厅的影响	不同音乐对餐馆的作用

1月21日	V30036s1 V50233s1 租车	V50109s2V50233s2 帮学生找工作的机构	V34s3 V50233s3 课程及专业的设置	V50233s4 化石保护
2月11日	一个男人抱怨邻居 的噪音	V50147s2 英国的 heritage institute 的问题	V40110s3 图书馆使用说明	V20023s4 Insect 的好坏和灭 虫方法
2月18日	公司打电话向 roses restaurant 订餐	V66s2 介绍房子租赁	一个 whale 的 survey	自行车的发展史
2月25日	International club	New sports shop	30042 s3 Marketing techniques 的报告内容	V41s4 A form of a project
3月11日	V38s1 Part time job	红松鼠	V30019s3 讨论美国和英国的电视 节目和 film	V27s4 大学的课程计划
3月18日	V30033s1 打电话去旅游的 地方租房子	V30038s2 介绍一个要上映的电 影	V30037s3 学生调查 Reading habit	V30034s4 一个 Park 的管理问 题的讲座
3月25日	描述一个丢失的旅 行包	ice—curling	whales 的 presentation	V66s4 建筑材料的选择.来 源.式样
4月8日	去旅游咨询旅馆停 车情况和博物馆内 容	介绍关于昆虫的书	V30076s3 介绍 student union	介绍电瓶车的 presentation
4月22日	V30s1 旅游前的准备	V40103s2 学校安全问题	V30058s2 女学生和 tutor 的谈话	Jupiter 及其四个卫 星
4月29日	学生登记找 part-time job	一个 center 的情况	self-employment 工作 的情况	Internet Addiction
5月13日	V30074s1 申请临时驾驶保险	V06125s2 红松鼠	V40110s3 介绍图书馆的分布	V69s4 纳米比亚考察
5月20日	在 heath center 咨 询的对话	V41s2 各种交通状况	学生填卡片换专业	V30s4 Recreation Therapy 的讲座
5月27日	V30034s1 打电话向搬家公司 索要赔偿	V29 s2 会议活动的 schedule	学校设施和课程的情况	V30060 s4 沙漠里鳄鱼的研究

6月10日	买二手家具	陈述一个英国作者买了一个庄园	一种调味品的学术报告	在食物里发现的一种东西
6月17日	电话购物	V30038s2 叙述一个戏剧	V70s3 几个学生讨论学习小组的事	V67s4 学校课程和设施的介绍
6月24日	V40101s1 询问汽车保险公司	V40110s2 天然纤维和人造纤维	V23s3 莱特兄弟飞机	V50121s4 古代计量时间的 sandglass
7月8日	去度假选择房间	介绍一个 theme garden	日本考察团参观的情况	V35s4 小学老师对阅读能力的一个研究
7月22日	V40049 s1 关于旅游住宿	小岛旅游	V40101s3 学生和导师对一个题目的讨论	V50233s4 采取化石
7月29日	废物回收	V40109s2 暑期课程的讨论	课程推广	V30033s4 一群女人开合作社的新闻报道
8月5日	v30061s1 老太太给儿子买床	V50233s2	V30044s3 氢气对环境的好处	V30061 s4
8月12日	应聘音像店	V30044s2 失眠原因和解决办法	V30060s3 课程安排	V30037s4 Lecture on steamships
8月26日	V40102s1 打电话订机票	V30020s2 城堡的游览说明	老师学生讨论关于垃圾回收的 project	郊区的发展
9月2日	V30072s1 搬家	一个非营利艺术机构	v22s3 讨论三个广告片	v30061s4 海洋生物研究课题
9月16日	V33s1	V37S2 Health club 负责人的演讲.	V30076s3 介绍昆虫的书的表格	英国 TUNNEL 的事情
9月23日	V60138s1 订购家具	V50126s2 小城冬天的节日	V30032s3 学校设施的调查	V27s4 Time manager time 讲座
10月14日	V30038 s1 介绍图书馆	V30038S2 一部电影	V50101s1 介绍大学情况	V66S4 Construction materials

10月21日	V30044s1 询问飞机场交通信息	主题公园	V30034s3 confirm presentation	V30018S4 澳大利亚的水资源
10月28日	V39s1		伦敦的一个调查	V41s4 Club 的分布
11月4日	v26s1	关于 wetland	讨论学校设施改建	v30072s4
11月18日	为他的残疾爸爸申请设备	旅游场景介绍	V34s3 大学专业设置	V30042s4
11月25日	V30033 S1 郊游咨询	v71 s2	v50147 s3 讨论出差业务事情	making public speech
12月2日	V70 s1 有机农场	房间介绍	V27 S3 消费的倾向	说的是 PE
12月9日	V27S1 租房子	体育场设施布局	V26S3 学习计划	V30060S4 毛里塔尼亚鳄鱼
12月16日	V30078S1	Dinosaur museum	有关课程的	一个调查

## 2005 年雅思听力目录

	S1ection1	Section2	Section3	Section4
1月8日	V69s11 图书馆录像	V40103s2 校园犯罪	V71s3 师生讨论课题	V30018s4 水资源
1月15日	V66s11 索赔丢失的胶卷	服装行业竞争	V40112s3 讨论学生报告的 index	Alexander library
1月22日	V20023s1 汽车保险	V67s2 摄影的发展	V70s3 4个学生讨论 biology	V40213s4 Business culture
2月5日	V30015s1 女留学生头痛看病	V30014s2 学校图书馆	V39s3 足球裁判课程	Time measurement
2月19日	办公室的位置	V66s2 如何在英国租房	课程安排	鳄鱼
2月26日	v30020s1 电话应聘餐厅 waiter	V31s2 一个男人的日记	v40101s3 学习方法的 tutorial	V40s4 男女寿命差别
3月5日	订家具	建新游泳池	V66s3 选校和专业原因的讨论	女博士介绍研究所

3月12日	v67s1 印度学生 Bhatt 租房	介绍旅游地	V40112s3 谈论学生报告的 index	v70s4 夜班工人健康问题
3月19日	V30019s1 去邮局寄东西	v29s2 计算机年会	语言学习	V20023s4 Report of 昆虫
4月2日	V66s1 索赔丢失的胶卷	介绍一个艺术馆	学生与 tutor 的谈话	对印刷厂的研究
4月9日	V71s1 女生询问 home stay	参加汽车俱乐部	V40110s3 图书馆介绍	V40112s4 英语课程介绍
4月16日	V70s1 电话预订农庄旅 游	运动城	V23s3 怀特兄弟发明飞机	V40105s4 男女理财
5月14日	V30s1 女孩准备海外旅 游	学校各部门的设 置	V300239s3 请老师帮助安排 interview	V30040s4 海洋生物研究
5月21日	V69s1 图书馆录像	V34s2 新学期课程以及 教室介绍	V30038s3 Research of landscape	丘比特新星
5月28日	一个女人给 Robin Whitworth 介绍野营	游乐园	鸟的迁徙和进化	V66s4 lecture of 选择建筑材 料
6月11日	V66s1 索赔丢失胶卷	地图题	V66s3 选校和专业原因的讨论	蜜蜂的进化
6月18日	V30015s1 女留学生头痛看 病	V40103s2 校园犯罪	V30033s3 讨论一个 presentation	V30036s4 某公司经营发展报告
6月25日	V21s1 男女生讨论周末 开 party	运动城	V30037s3 读书习惯调查	V30033s4 印度妇女开公司
7月9日	V30039s1 租房咨询	V30044s2 失眠原因和解决 方法	V34s3 询问课程设置和专业情 况	V30043s4 大学生研究城市和农 村的昆虫
7月16日	V30032s1 电话问学校情况	V40s2 导游带队参观公 园	V66s3 选校和专业原因的讨论	V66s4 lecture of 选择建筑材 料

7 月 23 日	女人搬家	V66s2 如何在英国租房	女生和教授讨论教学安排	琥珀
8 月 6 日	V30036s1 一个男人租车	V33s2 动物园介绍	V40101s3 学习方法的 tutorial	V30018s4 水资源
8 月 13 日	参加画画比赛	V66s2 如何在英国租房	关于昆虫的书	松树研究
8 月 20 日	V40106s1 的变化	信托	一个女的讲一个调查机构	V30s4 Recreation therapy
9 月 3 日	电脑课程	V38s2 孩子的五个实验	V40112s3 讨论学生报告的 index	V30042s4 调查一种矿物
9 月 10 日	V30042s1 询问 party 的地点和费用	V71s2 为慈善募捐所作的徒步旅行	V27s3 一个学生进行有关 shopping de survey	V71s4 未来城市的 housing 的问题
9 月 17 日	V39s1 打电话要求更换 cd	V69s2 介绍假期的业余工作	V40110s3 图书馆的使用说明	V30040s4 关于研究海洋生物
10 月 15 日	V26s1 关于洗衣店的面试	V30019s2 文艺展览馆的日程安排	V41s3 三种交通方式发生的堵塞	V30034s4 澳大利亚的一个土著公园
10 月 22 日	饭店求职	V30044s2 失眠产生的原因和解决方法	V39s3 介绍旅游方面的知识	V35s4 孩子的智力成长
10 月 29 日	V30034s1 投诉搬家公司丢东西要求索赔	V37s2 Health club 的负责人的演讲	V30058s3 选择学校和专业的原因	V30036s4 一个公司的经营策略和产品营销
11 月 12 日	V33s1 寻租合适的房子	给职业课程学生介绍工作	V50127s3 学习德语的困难和方法	V4110s4 纤维的对比和研究
11 月 19 日	V30037s1 女子家中失窃后报案	V38s2 小镇旅游和演出	V30037s3 研究阅读的习惯	V30s4 Re 地区 creation therapy
11 月 26 日	预订电影座位	剑桥 4 test1-s2	学生的问题	墨尔本申奥

12 月 3 日	V20023 s1 男人和汽车保 险公司	V29 s2 计算机年会	V30042 s3 市场营销的学生的研 究课题	V30043 S4 动物
12 月 10 日	V40109s1 请求帮忙照看 房屋	V50147 s2 信托	V37s3 教授指导学生选校	V78 s4 Aztec 考古
12 月 17 日	留学生看病	学校设施建设	学生和老师谈论 presentation	测量时间

### 其他在考版本

05101	培训男人电脑课 程	V38s2	V40112s3	V30042s4
05106	求职	V30044s2	V39s3	V35s4
05112	V30014s1	V40s2	V30036s3	Melbourne 申奥
05147	V40106s1	信托	女生某处归来, 男问 问题	V30s4
07118	V34s1	澳洲淘金热	V30037s3	V40112s4
07122	V30032S1	V27S2	V41S3	V30076 S4
07825	V30014S1	V50133S2	V30043S3	V06113
20023	汽车保险	Student union 介 绍	V32s3	好坏昆虫
30014	男人预定电影票	图书馆	旅店犯罪	大学教学报告
30015	学生看大夫	V20023s3	Further education	London 地下表格 家搭配
30018	男人与 LA	介绍图书馆	Help disable people 日常工作	水资源
30019	男人邮寄东西搭 配	Ant museum	电视节目/电视节目 录制过程	罗斯福
30020	男人作 unifies	参观 castle	女生教授谈论工作	30019
30032	学校情况核实身 份	V68S2	学校改良	UK 环保
30033	Jack 电话旅游 搭配, 地图	V68S2	文学 presentation	印度女连锁

30034	男人索赔搬家公司	V68S2	男生 presentation 时间材料	澳洲土著公园
30036	男人租车	V68S2	男生花钱	公司经营策略
30037	Anna burglar	V68S2	Reading habit	Steam ship
30038	女问男如何使用图书馆	恐怖电影	导游 tourist	V68S4
30039	男租房四所	慈善志愿者	recycling	V68S4
30040	V66S1	花园	V66S3	海洋生物
30042	孩子办 party	V66S2	教授和两学生 market 研究	Bare mine
30043	V32S1	V66S2	学生老师学习方法	花园动物
30044	旅游-墨尔本-米尔顿	telephone	女生与老师谈 presentation	V66S4
30045	Kay 租房	儿童	生活写 essay	捕鱼
30052	V66S1	旅游地图	申请表	年份地图
30058	Interview 女生	女生 essay 低的原因	V66S2	新钓鱼方法
30059	V66S1	太平洋制衣公司	讨论论文 survey	Egypt library
30060	办公室地图与工作环境	V66S2	课程安排	非洲鳄鱼
30061	女买家具	澳洲绿地搭配	V66s3	女人介绍海洋生物
30062	V66S1	浏览艺术馆	教学	印刷废纸
30072	悉尼搬家去 vs	V66S2	Insects books	Pine tree
30076	女儿画画比赛	employment	interview	物理实验
30086	艺术类选课	长跑活动	assessment	一种调料
40101	V20023S1	V30020S2	学习方法	动物语言
40102	订机票	V30014S3	V69S3	V35S4
40103	V27S1	校园犯罪	V30058S3	V20023S4
40104	V30014S1	大学租车	体育 part time study	V70S4
40105	V34S1	V29S2	V31S3	剑五 T1 S4(不会考)
40106	Club membership	文体设施 地图	V23S3	V71S4
40108	V66S1	剑 5Test4S2 不会考	V32S3	V69S4
40109	vacation	二学生谈 project	V30018S3	V30018S4



40110	V67S1	Organic fiber	Library outline	V67S4
40112	V32S2	V69S2	Lecture outline	English course
40113	V30019S1	V30019S2	V30019S3	V40S4
40114	V70S1	V66S2	V30020S3	V30015S4
40116	V27S1	v40103S2	V30058S3	V20023S4
40201	V20023S1	V31S2	Video information	V20023S4
40202	V40102S1	不详	男女生和老师谈话	V40105S4
40203	V27S1	V40110S2	V40112S3	V39S4
40205	V34S1	V50131s3	V33S3	不详
40206	V30015S1	V40104S2	V40S3	V71S4
40208	V30020S1	V69S2	V71S3	V30015S4
40211	V30018S1	V30020S2	V30020S3	V40S4
40213	V32S1	V30019S2	V23S3	公司管理风格
40214	V70S1	V66S3	V30014S3	V30018S4
40215	V30020S1	V29S2	V30019S3	不详
40216	67	V40103S2	V31S3	V70S4
50110	V30037s1	小镇旅游	阅读习惯	therapy
50114	V40109s1	V05147s2	老师向学生介绍学校 和教室	V29s4
50116	V30015s1	学校设施 地图	V30044s3	时间测量
50121	V30015s1	V30014s2	V39s2	V50116s4
50124	V30020s1	V31s2	V40101s3	V40s4
50126	V67s1	V50110s2	V40112s3	V70S4
50127	V30019S1	V29S2	男教授一男一女学语 言问题	V20023S4
50130	V71s1	汽车俱乐部	V40110s3	V40112s4
50131	V71s1	V23s3	运动城	V40105S4
50133	V30s1	V50116s2	V30039s3	V30040s4
50233	V30036s1	学生到 找工作	V34s3	化石保护
06010	V30072s1	非营利艺术机构	V22s3	V30061s4
06102	V33s1	V37S2	V30076s3	海底隧道
06103	V60138s1	V50126s2	V30032s3	V27s4
06106	V30034s1	一家人开主题公 园	V30034s3	V30018s4
06108	V39s1	WETLAND 的 clud 分布	Western of London 的一个调查	V41s4

06110	申请设备	旅游场景介绍	V34s3	V30042s4
06111	V30033s1	V71s2	V71s3	V50147S3
06113	V70s1	房间布局	V27S3	说的 PE
06121	一个男人抱怨邻居的噪音	V50147s2	V40110s3	V20023s4
06125	V38s1	红松鼠	V30019s3	V27s4
06126	V30033s1	V30038s2	V30037s3	V30034s4
06130	V30s1	V40103s2	V30058s3	Jupiter 及其四个卫星
06134	在 health center 的对话	V41s2	学生填卡片换专业	V30s4
06136	V30034s1	V29s2	学校设施和课程的情况	V30060s4
06141	去度假选择房间	theme garden	日本考察团参观情况	V35s4
06144	废物回收	V40109s2	课程推广	V30033s4
06146	应聘音像店	V30044s2	V30060s3	V30037s4
06148	V40102s1	V30020s2	垃圾回收	郊区的发展
06319	V40101s1	V40110s2	V23s3	V50121s4
06412	V40049s1	小岛旅游	V40101s3	V50233s4
30038	如何使用图书馆	thriller film	不详	V68S4
30074	咨询办理驾照	V66s2	学生选 zoology 找教授谈话	脂肪和人造脂肪
30078	去旅游咨询旅馆停车情况和博物馆内容	介绍关于昆虫的书	V30076s3	介绍电瓶车的 presentation
30079	Call roses restaurant 订餐	V66s2	一个 whale 的 survey	自行车的发展史
30080	描述一个丢失的旅行包	ice-curling	whales 的 presentation	V66s4
30081	学生登记找 part-time job	一个 center 的情况	self-employment 工作的情况	Internet Addiction
30083	买二手家具	陈述一个英国作者买了一个庄园	一种调味品的学术报告	在食物里发现的一种东西
30090	30078	dinosaur museum	有关课程	一个调查
06138	电话购物	V30038s2	V70s3	V67s4

## 听力真题 V130105

2013 年 01 月 05 日

<b>Section 1</b>	版本号	场景	题型
	New	Job	Completion
一句话简介	在 resort 找工作。		
详细回忆	<p>1-10 填空题:</p> <p>1. 地点: <u>Jamieson Island</u></p> <p>2. <u>11th July</u></p> <p>3. 四个空缺职位: <u>waiter</u></p> <div style="display: flex; align-items: center;">  <p>4. <u>sing</u></p> <p>5. <u>children</u></p> <p>6. <u>drive</u></p> <p>7. 好处: 免费的 <u>transport</u></p> <p>8. 提供 <u>meals</u></p> <p>9. 面试时间: <u>Thursday</u></p> <p>10. 带上 <u>photo</u></p> </div>		
<b>Section 2</b>	版本号	场景	题型
	V06110 S2	Traveling	Completion
一句话简介	电话介绍, 关于一个旅游景点 CAVE 的。		
<b>Section 3</b>	版本号	场景	题型
	New	Academic	Multiple Choices
一句话简介	论文修改		

详细回忆	21-30选择题: 21. 选 <b>Make own edition before submission</b> 22. 选 <b>It is unusual compared with other companies</b> 23. 选 <b>The change of product image</b> 24. 选 <b>Do extensive research</b> 25. 选 <b>Allocation of mark</b> 26. 选 <b>Interact with others</b> 27. 选 <b>Data in the book is not accurate</b> 28. 选 <b>Not up-to-data in time</b> 29. 选 <b>Keep eyes contacted with audience</b> 30. 不详		
重点词汇及扩展	全选择, 难度不小, 语速较快。		
Section 4	版本号	场景	题型
	V100715 S4	Academic	Multiple Choices / Matching
一句话简介	科学家是否愿意 <b>share</b> 科研成果。		



## 听力真题 V130110

2013 年 01 月 10 日

Section 1	版本号	场景	题型
	New	咨询	Completion
一句话简介	一个女孩咨询 <b>drama course</b>		

详细回忆	1-10填空题: 1、 <u>Palace</u> 2、 <u>30th</u> 3、 <u>5.30</u> 4、 <u>Waitress</u> 5、 <u>Leaflet</u> 6、 <u>Theoretical</u> 7、 <u>Theater</u> 8、 <u>milk</u>		
			
<b>Section 2</b>	版本号	场景	题型
	new	餐厅	
一句话简介	介绍餐厅的空调不好		
详细回忆	11-20: 不详		
<b>Section 3</b>	版本号	场景	题型
	New	调查研究	
一句话简介	调查研究		
详细回忆	21-30: 不详		
重点词汇及扩展	全选择, 难度不小, 语速较快。		
<b>Section 4</b>	版本号	场景	题型
	new	PE	Completion
一句话简介	讲的是 PE		

详细回忆	<p>31-35填空题:</p> <p>31. <u>central part</u></p> <p>32. 没有听到</p> <p>33. <u>Government policy</u></p> <div style="text-align: center;">  </div> <p>34. <u>mental</u></p> <p>35. <u>Negative effect</u></p> <p>36. <u>India 和 Canada</u></p> <p>37. 没听清</p> <p>38. <u>blood flow</u></p> <p>39. <u>key</u></p> <p>40. 不详</p>
------	--

[HTTP://CHUGUO.TAOBAO.COM](http://chuguo.taobao.com)  
**无忧雅思网 淘宝出国旗舰店**  
 雅思专业版机经与预测 十年积累120万考生的选择



## 听力真题 V130112

2013 年 01 月 12 日

总体评析	两旧: section 1&2 两新: section 3&4		
<b>Section 1</b>	版本号	场景	题型
	V100320 S1	Conducting a survey	Completion
一句话简介	调查问卷, 询问男子喜好。		
重点词汇	留心地名, 常见场所名的拼写, 注意地名一般情况下首字母大写。		
<b>Section 2</b>	版本号	场景	题型
	V100617 S2	Introduction	Multiple Choice & Map
一句话简介	关于 <u>Canberra gardening</u>		
重点词汇及扩展	注意选择题要跟得上节奏, 提前划出关键词, 对其发音敏感, 注意生物环境方面的词汇, 如 mineral, acidity, latitude, etc.		
<b>Section 3</b>	版本号	场景	题型

	New	Discussion	Multiple Choice & Matching
一句话简介	关于两个学生和老师讨论 nursing 的话题		
详细回忆	<p>21-24 选择题:</p> <p>21. 关于年龄段的问题, 选 <b>C</b></p> <p>A. .... teens</p> <p>B. .... twenties</p> <p>C. a range of ages</p> <p>22. team building 的好处, 选 <b>C</b></p> <p>A. improve relationship</p> <p>B. improve problem-solving skills</p> <p>C. supportive learning environment</p> <p>23. 选 <b>A</b>. too much practical work</p> <p>24. 关于某个课程的评论, 选 <b>A</b></p> <p>A. it is an essential training</p> <p>B. it is too theoretical</p> <p>C. it took up too much time</p> <p>25-30 配对题:</p> <p>25. 选 <b>time management</b></p> <p>26. 选 <b>review notes regularly</b></p> <p>27. library: 选 <b>help from staff</b></p> <p>28. forum: 选 <b>answers for particular nursing problems</b></p> <p>29. 选 <b>online</b></p> <p>30. 给 freshman 的建议: 选 <b>set realistic targets</b></p> <p>(顺序可能不对)</p>		
注意问题	注意一问一答形式, 关注每题是由谁说出来的, 划出关键词, 注意定位, 注意信息的纠正与唠叨现象。		
<b>Section 4</b>	版本号	场景	题型
	New	Academic Introduction	Completion
一句话简介	一个 AUV 水下探测器的介绍。		



<p>详细回忆</p>	<p>31-40填空题:</p> <p>31. <a href="#">airplane</a></p> <p>32. <a href="#">act like robot</a></p> <p>33. <a href="#">level of salt</a></p> <p>34. <a href="#">water quality</a></p> <p>35. <a href="#">impact on climate</a></p> <p>36. <a href="#">cables</a></p> <p>37. <a href="#">oil</a></p> <p>38. <a href="#">chemical</a></p> <p>39. <a href="#">surface</a></p> <p>40. <a href="#">left</a></p>
<p>重点词汇及扩展</p>	<p>学术场景注意不要走神，紧抓空前后的词，注意同义置换。</p>



## 听力真题 V130119

2013 年 01 月 19 日

<p>考试日期</p>	<p>2013年1月19日</p>		
<p>总体评析</p>	<p>§两旧: section 3, 4 §两新: section 1, 2</p>		
<p><b>Section 1</b></p>	<p>版本号</p>	<p>场景</p>	<p>题型</p>
	<p>New</p>	<p>租房咨询</p>	<p>Completion</p>
<p>一句话简介</p>	<p>一男一女讨论租房</p>		



详细回忆	<p>1-10填空题:</p> <ol style="list-style-type: none"> <li>1. Date: <u>5th May</u></li> <li>2. Rent: <u>1,700</u></li> <li>3. <u>credit check</u></li> <li>4. <u>kitchen</u></li> <li>5. no <u>dishwasher</u></li> <li>6. <u>water</u> the garden</li> <li>7. <u>recycling</u></li> <li>8. <u>garage</u></li> <li>9. <u>window</u> air conditioner</li> <li>10. Landlord name: <u>Dressler</u></li> </ol>		
重点词汇 及扩展	Section One 里重点的租房场景词汇: kitchen, garage, dishwasher 等, 希望同学们依旧注意对租房场景的练习。		
<b>Section 2</b>	版本号	场景	题型
	New	Museum	Multiple Choices / Matching
一句话简介	受邀参观一个 museum		
详细回忆	<p>11-16单选题:</p> <ol style="list-style-type: none"> <li>11. 哪些人参加了问卷</li> <li>12. 共同点: <u>都带了小孩</u></li> <li>13. 马上要推出什么: 选 <u>B. plants</u></li> <li>14. 变化, 选 <u>cafe</u></li> <li>15. Cinema 还有什么用途? 选 <u>开 party</u></li> <li>16. 员工应该干什么? 选 <u>B. 帮忙想办法筹钱</u></li> </ol> <p>17-20搭配题:</p> <ol style="list-style-type: none"> <li>17. 选 <u>suitable for all ages</u></li> <li>18. 选 <u>takes hi-tech effects</u></li> <li>19. 选 <u>show first time in the city</u></li> <li>20. 选 <u>new technology</u></li> </ol>		
重点词汇 及扩展	注意近期一直出现的单选搭配题的题型, 比较难分辨, 同学普遍反映难度较大, 速度快, 希望同学加强配对题练习。		
<b>Section 3</b>	版本号	场景	题型
	<b>V30042 S3</b>	Marketing Strategy	Matching / Completion
一句话简介	一个教授带了两个有关 marketing 的学生, 谈论学生分别研究的课题。		

重点词汇 及扩展	希望同学注意对三个人之间讨论论文或者文章的重视，已经在最新的雅思考试里面多次出现，要仔细辨清是哪个人说的观点，千万不能混淆，注重商业类单词的积累，比如：container, material, advertisement 等。		
<b>Section 4</b>	版本号	场景	题型
	V081115 S4	香料	Completion
一句话简介	介绍古罗马香料		
重点词汇 及扩展	除了 perfume, exploration 等少量单词以外，这篇 section 4难度可掌控，同学普遍反映不难，而且是机经上有的老题。		

## 听力真题 V130202

2013 年 02 月 02 日

考试日期	2013年2月2日		
总体评析	1 § 一新: Section 3		
	2 § 三旧: Section 1&2&4		
重点关注	3 § Section 1中考察数字陷阱:		
趋势预测	旧题出现的可能较大 重点看一下 V30***, V08***, V09*** 近期出现的 V100***, V300***版本也希望大家重点看一下		
<b>Section 1</b>	版本号	场景	题型
	New	Enquiry	Completion
一句话简介	电脑在火车上被砸坏了要求保险		

详细回忆	<p>1-10填空题:</p> <p>1.保险公司的 policy number: <u>WX7174*T</u></p> <p>2.这个人的生日: <u>30th, April</u></p> <p>3.电脑现在值<u>560</u>dollars (买的时候是700刀, 每过一年贬值10%,两年贬值了140,所以现在是560)</p> <p>4.这个电脑是在 <u>Compucan</u> 买的</p> <p>5.主要是 <u>family use</u></p> <p>6.电脑的 <u>keyboard</u> 坏了</p> <p>7.claimed last year: <u>bike</u></p> <p>8.电脑坏的时候, 他在 <u>train</u> 上</p> <p>9.电脑放在 <u>seat</u> 上</p> <p>10.最后说这个人要去找授权的售后出一份 <u>report</u>,他们保险公司才能赔偿。</p>		
重点词汇及扩展	<p>1.注意日期写法</p> <p>2.数字陷阱</p> <p>3.专有名词的首字母大写</p>		
<b>Section 2</b>	版本号	场景	题型
	<b>V09142 S2</b>	Activity	Table Completion
一句话简介	folk festival 活动描述		
重点词汇及扩展	注意单复数拼写和大小写。		
<b>Section 3</b>	版本号	场景	题型
	New	Discussion	Multiple choice / Matching
一句话简介	两个学生讨论鞋子研究的问题		



详细回忆	<p>21-26单选题:</p> <p>21.在 website 上查什么? 选: <b>C. relevant information about the case</b></p> <p>22.拿什么作为研究的 example? 选: <b>C. take part of old shoes</b></p> <p>23.鞋子设计还要考虑? 选: <b>B. foot movement</b></p> <p>24.男生要女生做论文的多少部分? 选: <b>B. almost all</b></p> <p>25.他们下一步要做什么? 选: <b>C. answer the questions</b></p> <p>26.找 supervisor 做什么? 选: <b>A. borrow equipment</b></p> <p>27-30配对题:</p> <p>27. <b>Summary</b>:要最后写</p> <p>28. <b>Discussion</b>:要写在其他地方(原文中说要写在 <b>report</b> 后面)</p> <p>29. <b>Conclusion</b>: <b>result in simple language</b></p> <p>30. <b>Layout</b>:要改(原文中说要写成 <b>list</b> 之类的)</p> <p>答案是 <b>F, E, D, A</b></p>		
重点词汇及扩展	选择题和配对题侧重同义互换的积累。		
<b>Section 4</b>	版本号	场景	题型
	<b>V40110 S2</b>	Lecture/Archeology	Multiple Choice / Matching
一句话简介	关于纤维, 有机材料和天然材料的比较		
详细回忆	<p>31-37选择题:</p> <p>31.比较人造纤维和天然纤维哪个对环境影响大? 选: <b>C.天然纤维影响大</b></p> <p>32.用农药的棉花种植面积的比例?(3个饼图)选: <b>B. over a quarter</b></p> <p>33.哪个国家的农药使用对环境的影响大? 选: <b>B.发展中国家</b> (农药的使用量在第三世界国家正在上升)</p> <p>34.某大公司正在研究什么? 选: <b>C.漂白的新方法</b></p> <p>35.一种物质对于亚麻的作用? 选: <b>减少皱褶</b></p> <p>36.羊毛(衫)什么时候开始受到污染? 选: <b>B.从羊出生就开始了</b></p> <p>37.羊毛主要影响环境的哪个方面? 选: <b>moth proof</b></p> <p>38-40配对题:</p> <p>判断发言人的观点: A.非常肯定 B.不太肯定 C.反对</p> <p>38.越白的材料就越自然, 选 <b>C</b></p> <p>39.穿有机材料做的衣服, 选 <b>C</b></p> <p>40. <b>classical clothes</b>,选 <b>A</b></p>		

## 听力真题 V130214

2013 年 02 月 14 日

考试日期	2013年2月14日		
总体评析	二旧: Section1&2 二新: Section 3&4		
Section 1	版本号	场景	题型
	V07142 S1	Consultation	Completion
一句话简介	旅游问卷调查		
Section 2	版本号	场景	题型
	V110416 S2	Consultation	Matching
一句话简介	一个导游组织会员去旅游		
Section 3	版本号	场景	题型
	不详	不详	不详
一句话简介	不详		
详细回忆	不详		
Section 4	版本号	场景	题型
	不详	Consultation	Completion
一句话简介	学校里的设施		
详细回忆	不详		

## 听力真题 V130216

2013 年 02 月 16 日

考试日期	2013年2月16日		
总体评析	一新: Section 2 三旧: Section 1&3&4		
Section 1	版本号	场景	题型

	<b>V100211 S1</b>	Consultation	Completion
一句话简介	咨询旅行社旅游项目		
重点词汇	首字母注意大写，考察常见实词。		
<b>Section 2</b>	版本号	场景	题型
	New	Course Consultation	Multiple Choice / Matching
一句话简介	一个男生选课，想选 IT		
详细回忆	<p>11-15单选题：</p> <p>11. 选 <b>Attraction zone</b></p> <p>12. the biggest amount of..., 选 <b>plant</b></p> <p>13. <b>最新开的园区：</b></p> <p>14. 以后门票上会介绍动物植物来自哪里</p> <p>15. 未来计划：选<b>改造网站</b></p> <p>16-20配对题</p> <p>配对选项有：<b>50%off, meal with the staff, private place to have meal, handle animals</b> 等。</p>		
重点词汇及扩展	注意选择题要跟得上节奏，提前划出关键词，对其发音敏感。		
<b>Section 3</b>	版本号	场景	题型
	<b>V100731 S3</b>	Discussion	Multiple Choice / Matching
一句话简介	一个叫 <b>Peter</b> 的学生咨询 <b>Work Place</b> 的情况		
注意问题	注意一问一答形式，关注每题是由谁说出来的，划出关键词，注意定位，注意信息的纠正与唠叨现象。		
<b>Section 4</b>	版本号	场景	题型
	<b>V07148 S4</b>	Academic Introduction	Completion / Multiple Choice
一句话简介	澳大利亚水资源		
重点词汇及扩展	学术场景要熟悉部分词汇，注意不要走神，紧抓空前后的词，注意同义置换		

## 听力真题 V130223

2013 年 02 月 23 日

考试日期	2013年2月23日		
总体评析	1 § 三旧: Section 1&3&4 2 § 一新: Section 2		
<b>Section 1</b>	版本号	场景	题型
	V100123 S1	Airport Survey	Multiple Choice / Completion
一句话简介	机场转机时的调查		
重点词汇及扩展	Section 1里出现了单选题和多选题, 这提醒了考生们现在雅思听力的出题没有规律性可以摸索, 有可能在 Section 1就会出现比较难的题型, 要多加练习。		
<b>Section 2</b>	版本号	场景	题型
	New	关于博物馆的介绍	Multiple Choice / Map
一句话简介	一男一女讨论博物馆在运营和管理上存在的问题以及怎样改善的意见		
详细回忆	<p>11-15单项选择题:</p> <p>11. A. David 代替 J 是因为 J unwell</p> <p>12. A. 博物馆里的人说问题在于 lack of publicity</p> <p>13. C. the thieves knew what they were looking for</p> <p>14. C. 赞助商会赞助多买几台 computers</p> <p>15. 雇用新图书管理员</p> <p>16-20地图题:</p> <p>16. C</p> <p>17. children's room: B</p> <p>18. café: E</p> <p>19. multimedia room: H (临街的)</p> <p>20. G</p>		
重点词汇及扩展	现在地图配对题已经成为几乎每个月的必考题型, 希望同学们一定要引起重视, 可以适当背诵一些表示方位的单词和词组。		
<b>Section 3</b>	版本号	场景	题型
	V09136 S3	Orientation	Completion / Multiple Choice
一句话简介	新生咨询, 讨论一个 seminar		



重点词汇及扩展	注意对学校、博物馆或者讲座之类的学术类话题的重视，因为 section 3 基本是说学校学术类场景的知识。注意对 placement, seminar, semester, compulsory, handbook 等学术类单词的积累。		
Section 4	版本号	场景	题型
	待定	西方音乐发展史	Completion
一句话简介	关于西方音乐发展史的起因以及对文化和语言的影响		
详细回忆	<p>31-40填空题:</p> <p>31. People moved to city for <u>factories</u></p> <p>32. Culture influences by different <u>immigration</u></p> <p>33. <u>industry</u></p> <p>34. different music about the same <u>language</u></p> <p>35. <u>jobs</u></p> <p>36. <u>youth</u> performers</p> <p>37. <u>audience</u></p> <p>38. developed into <u>middle class</u></p> <p>39. <u>classical</u> culture</p> <p>40. <u>recording</u></p>		
重点词汇及扩展	要注意关于语言和文化类的单词，比如，immigration, youth, classical 等。		

## 听力真题 V130302

2013 年 03 月 02 日

考试日期	2013年3月2日		
总体评析	§ 一新: Section 2 § 三旧: Section 1&3&4		
Section 1	版本号	场景	题型
	待定	Hotel Reservation	Completion
一句话简介	预订海滨酒店		



详细回忆	<p>1-10填空题:</p> <p>1. address: <u>61/71, KVIUA</u></p> <p>2. <u>March</u></p> <p>3. nationalities: Canadian and <u>Australian</u>, total 7 persons</p> <p>4. don't ask for <u>kitchen</u></p> <p>5. need <u>restaurant</u></p> <p>6.最贵的房间 maximum price: <u>\$120</u></p> <p>7. parents-in-law 房间希望有 good <u>sea view</u></p> <p>8. don't mind the shared <u>bathroom</u></p> <p>9. guests can watch the <u>birds</u></p> <p>10. special requirement of the <u>helicopter trip</u> air view-photos</p>		
重点词汇及扩展	回顾预订类型话题场景相关词汇。		
Section 2	版本号	场景	题型
	New	Map	Multiple Choice / Matching
一句话简介	车站设施布局介绍		
详细回忆	<p>具体题目不详</p> <p>从人在的那个地方对面开始说, 后来又说到了 taxi 那边, 最后一个 waiting room 在起点的上面 between cafe and tourist office。</p>		
重点词汇及扩展	<p>复习地图题相关方位词;</p> <p>注意审题时记住已知信息位置, 关注读音, 以便做题时能迅速找到。</p>		
Section 3	版本号	场景	题型
	V101106 S3	Work	Matching / Multiple Choice
一句话简介	实习生工作反馈		
重点词汇及扩展	通篇出现选择题, 审题时对问题和选项一定要熟悉。		
Section 4	版本号	场景	题型
	V50233 S4	Archaeology	Completion
一句话简介	化石保护, 化石的分类与挖掘		

重点词汇及 扩展	补充考古话题相关词汇； 注意表格填空大小写形式保持一致。
-------------	---------------------------------

## 听力真题 V130309

2013 年 03 月 09 日

考试日期	2013年3月9日		
总体评析	Ø 一新: Section 2 Ø 三旧: Section 1&3&4		
重点关注	Ø Section 1 旅游场景 Ø Section 2 全选择 Ø Section 3 全选择 Ø Section 4 工业场景 Ø 2013 难度持续较大, 20 道选择题。		
趋势预测	旧题出现的可能较大 重点看一下 V30***, V09***, V10***		
<b>Section 1</b>	版本号	场景	题型
	V09146 S1	Travel	Completion
一句话简介	是关于预定农场活动的对话		
重点词汇及 扩展	本次 Section 1 为经典旅游题。		
<b>Section 2</b>	版本号	场景	题型
	New	Campus	Matching / Multiple Choice
一句话简介	介绍几个合唱团 choir		

<p>详细回忆</p>	<p>11-15配对题，三个合唱团，然后配对出他们分别做了哪些事： A. Flamboyance B. Blakey C. Caroline</p> <p>11. Made some special music: <b>C</b></p> <p>12. Did some social events: <b>A</b></p> <p>13. Won some musical prizes: <b>B</b></p> <p>14. Record a CD recently: <b>C</b></p> <p>15. Did/organize the charity: <b>B</b></p> <p>16-20单选题： 16. How many members in the choir? 选<b>19个人</b></p> <p>17. 什么时间 rehearsal? 选 <b>at lunch time</b></p> <p>18. How did the company support the choir? 选 <b>pay for the course</b></p> <p>19. Why was the choir established? 选 <b>escape from work</b></p> <p>20. Effects of the choir: 选 <b>Improve relationship</b></p>		
<p>重点词汇及扩展</p>	<p>全选择题型，让考生很头疼。</p>		
<p><b>Section 3</b></p>	<p>版本号</p> <p>待定</p>	<p>场景</p> <p>Academic</p>	<p>题型</p> <p>Multiple Choice / Matching</p>
<p>一句话简介</p>	<p>两个人谈论关于如何写旅行的调查报告</p>		
<p>详细回忆</p>	<p>21-26单选题： 21. mike 对 area 这个词的定义? 选 <b>A. geography</b></p> <p>22. 大多数人对 Culture 的看法? 选 <b>B. art and entertainment</b></p> <p>23. <b>B. before the deadline</b></p> <p>24. <b>domestic and foreign tourists</b></p> <p>25. 男生怕问的问题? 选 <b>B. age</b></p> <p>26. 用哪一种报告方式? <b>C. pie graph</b></p> <p>27-30配对题，关于不同国家吸引游客的理由： 27. Greece: <b>ancient building/museum</b></p> <p>28. Mexico: <b>food festival</b></p> <p>29. Britain: <b>theatre/national park</b></p> <p>30. India: <b>traditional dance</b></p>		



重点词汇及扩展	全选择题，难度不小，语速较快。		
Section 4	版本号	场景	题型
	V100515 S4	Industry	Completion
一句话简介	橡胶制作的流程		
重点词汇及扩展	虽然是旧题，难度不小，要注意词汇拼写。		

## 听力真题 V130314

2013 年 03 月 14 日

Section 1:	社区三个电影预告 电影一电影二和电影三 action movie(题)。 三个电影分别有什么 extra activity: 电影二是 discussion, 三是 exhibition。电影三容纳 450 人。电影二的日期 17th April。后面是关于会员优惠的信息
Section 2:	前半七个是地图题, art gallery 图很密, 说得很快, 很混乱。后三个选择题-作者推荐哪个适合全家一起(science center)全价票最小包括什么(1adult+2children)最后一个忘了
Section 3:	tutor 和 2students 讨论一个关于 phycology 和 music 的 research。 前四个选择, 三个人讨论很容易听;后六个配对, 关于某些内容和某些态度/措施配对。
Section 4	三种穴居动物: 暂时穴居, 穴居爱好者和永久穴居。 暂时穴居说有个动物喜欢洞口(entrance)一个动物用 sense of (smell)觅食。穴居爱好者说有个动物就喜欢潮湿阴暗(dark)有个动物来洞里找(water)永久穴居说有个动物(blind), 有个 cave(fish)
详细内容待定	

## 听力真题 V130323

2013 年 03 月 23 日

考试日期	2013年3月23日
------	------------

总体评析	两新: Section 2&3 两旧: Section 1&4		
Section 1	版本号	场景	题型
	V09104 S1	Consultation	Completion
一句话简介	一个人寄包裹到美国		
重点词汇	地点首字母注意大写, 注意人名地名拼写及对常见实词的考察。		
Section 2	版本号	场景	题型
	New	Travel	Multiple Choice & Completion
一句话简介	秘鲁旅游行程介绍		
详细回忆	<p>11-15行前须知:</p> <p>11. 书适合: 想再去一次的人</p> <p>12. daytime 需要: bring water</p> <p>13. 在 meet leader 时提供保险</p> <p>14. 不想带的东西放在 hotel 里 (因为更 cheap)</p> <p>15. 可以给 local people medicine, 但是要经过 leader 同意</p> <p>16-20每天活动所需的交通工具:</p> <p>16. by flight</p> <p>17. by car</p> <p>18. by minivan</p> <p>19. by bus</p> <p>20. by train (听力说的是 rail)</p>		
重点词汇及扩展	注意不同交通工具的鉴别, 提前划出关键词, 对其发音敏感。		
Section 3	版本号	场景	题型
	New	Discussion	Multiple Choice & Matching
一句话简介	tutor 和学生讨论学生做过的 presentation, 关于 just in time 的		

详细回忆	21-23单选题: 21. 学生认为应该介绍起源 (和美国有关的一堆知识) 22. 老师认为学生应 define XX (选了有 definition 的那个选项) 23. 这东西不容易被...接受 24-30搭配题, 关于学生演讲的一些问题: 24. language: too technical 25. speed: too irregular (忽快忽慢) 26. 论题: too vague 27. visual aid: too loosely related 28. xxx: too sudden 29. body language: too unenthusiastic 30. xxx: too informal		
注意问题	注意一问一答形式, 关注每题是由谁说出来的, 划出关键词, 注意定位。		
Section 4	版本号	场景	题型
	V110127 S4	Academic Introduction	Completion
一句话简介	澳大利亚的一个轮胎回收公司介绍		
重点词汇及扩展	注意学术性词汇的积累, 词汇本身不难, 注意节奏和同义置换。		

## 听力真题 V130406

2013 年 04 月 06 日

考试日期	2013年4月6日		
总体评析	§ 四旧: Section 1&2&3&4 § 有些内容机经和考生回忆并不相同, 括号中为不同意见, 考生可以结合起来关注一下		
Section 1	版本号	场景	题型
	V08114 S1	Shopping	Completion / Multiple choice
一句话简介	讨论 online shopping		
重点词汇及扩展	补充购物类型话题相关词汇。		

<b>Section 2</b>	版本号	场景	题型
	补丁机经 V003 S2	House Renting	Multiple Choice / Matching
一句话简介	租房子		
详细回忆	<p>11-14单选题:</p> <p>11. B. 250</p> <p>12. B. people are friendly</p> <p>13. C. on school</p> <p>14. B. opera house</p> <p>15-20搭配题, streets 配对:</p> <p>15. Swan Street: near work place</p> <p>16. Kings Street: good value</p> <p>17. xxx Street: three bedrooms</p> <p>18. Bridge Street: very quiet</p> <p>19. xxx Street: with a garden</p> <p>20. Station Street: underground car parking</p>		
重点词汇及扩展	复习租房话题相关词汇。		
<b>Section 3</b>	版本号	场景	题型
	V100805S3=V06134S3= 07116S3=V07119S3= V08145S3=V09111S3	Course Change	Completion
一句话简介	女生要求换专业, 以及学习中遇到的问题及相应对策。		
重点词汇及扩展	Section 3通篇填空题单词难度往往比 Section 4要大, 考生一定要好好背单词; 补充有关学习、课程讨论相关场景话题, 特别注意学科单词。		
<b>Section 4</b>	版本号	场景	题型
	补丁机经 V003 S4	Traveling	Completion
一句话简介	旅游开发		



<p>详细回忆</p>	<p>About a report on a small town near Sydney.</p> <p>31-40填空题:</p> <p>31. The town's major business used to be <u>carbon mining</u>. (部分考生回忆答案是 copper)</p> <p>32. training for <u>fishing lesson</u></p> <p>33. for <u>members</u> of the club</p> <p>34. The most popular summer activity is <u>horse riding</u>.</p> <p>35. <u>time</u> manager (部分考生回忆答案是 development)</p> <p>36. location: <u>south</u> of the city</p> <p>37. use an annual <u>festival</u> to attract people (部分考生回忆答案是 music festival)</p> <p>38. <u>radio</u></p> <p>39. update <u>website</u> for the town</p> <p>40. offer <u>bus</u> service and transports service</p>
<p>重点词汇及 扩展</p>	<p>补充旅游话题相关词汇，基本金属物质词汇。</p>

## 听力真题 V130413

2013 年 04 月 13 日

<p>考试日期</p>	<p>2013年4月13日</p>		
<p>总体评析</p>	<p>Ø 两新: Section 1&amp;3</p> <p>Ø 两旧: Section 2&amp;4</p>		
<p>重点关注</p>	<p>Ø Section 1 租房场景</p> <p>Ø Section 2 活动场景</p> <p>Ø Section 3 全选择</p> <p>Ø Section 4 建筑学</p> <p>Ø 2013难度持续较大</p>		
<p>趋势预测</p>	<p>旧题出现的可能较大</p> <p>重点看一下 V30***, V09***, V10***</p>		
<p><b>Section 1</b></p>	<p>版本号</p> <p><b>New</b></p>	<p>场景</p> <p>Renting</p>	<p>题型</p> <p><b>Completion</b></p>



一句话简介	租房		
详细回忆	1-10 填空题 1. <u>parking</u> space 2. <u>Northgate</u> (要合在一起写来着) 3. <u>balcony</u> 4. <u>1475</u> 5. <u>September 30</u> 6. a shared <u>gym</u> 7. <u>Thursday</u> 8. <u>café</u> 9. <u>bridge</u> 10. <u>Treloar</u>		
重点词汇及扩展	本次 Section 1 为全填空题，经典的租房题，注意 balcony 和 café 拼写。		
<b>Section 2</b>	版本号	场景	题型
	V50130 S4	Activity	Multiple Choices / Completion
一句话简介	automobile club and rent a car in a university		
重点词汇及扩展	05年的老题，注意金融方面词汇 insurance, credit card		
<b>Section 3</b>	版本号	场景	题型
	New	Academic	Multiple Choices / Matching
一句话简介	论文修改，一种水葫芦带来的影响和各种解决方法的利弊		

详细回忆	21-26 选择题 21-22. water hyacinth 造成了什么影响: 选 B. can't fish 和 E. electricity 23. A. Latin America 24. loss of trees 25. biological 方法的 risk will occur: 选 C A. immediately B. 6 month later C. many years later 26. 选 B, A. ineffective B. expensive C. dangerous 27-30 搭配题: 27. 干的水葫芦可以成为: 选 C. plant material 28. farmers 可以: 选 Make money 29. oyster 的作用: 选 improve human health 30. cows 的便便可以成为: 选 a new alternative energy resource		
重点词汇及扩展	全选择, 难度不小, 语速较快。		
<b>Section 4</b>	版本号	场景	题型
	V101216 S4	Architecture	Completion
一句话简介	讲英国某地区, 他们活动的优缺点和建筑, 还讲到罗马的建筑		
重点词汇及扩展	建筑学的内容, 词汇难度不大。		

## 听力真题 V130418

2013 年 04 月 18 日

<b>Section 1</b>	版本号	场景	题型
	V002S1	不详	不详
一句话简介	不详		
<b>Section 2</b>	版本号	场景	题型
	V09115S2= V08132S2	Accommodation	Completion/Choice
一句话简介	关于住宿情况的介绍		

Section 3	版本号	场景	题型
	New	不详	不详
一句话简介	不详		
Section 4	版本号	场景	题型
	V002S4	不详	Completion
一句话简介	不详		

HTTP://CHUGUO.TAOBAO.COM  
无忧雅思网 淘宝出国旗舰店  
雅思专业版机经与预测 十年积累120万考生的选择

51ielts.com  
无忧雅思网

## 听力真题 V130427

2013 年 04 月 27 日

本次的考试依旧给考生送了一个大惊喜，4 旧！考题中填空题有 19 题，选择题有 12 题，其余则是表格题。由于临时换题，配对题最近首次缺席。Section 1: 单项选择题 + 填空题; Section 2: 表格题 + 单项选择题; Section 3: 表格题 + 填空题; Section 4: 填空题。

### Section 1: 单项选择题 + 填空题

1-8 单项选择题:

1. 每次团体旅游可容纳?----- C. 38
2. 有个设施不能用?----- B. meeting room unavailable
3. 什么情况用餐要预定?----- B. 农庄的人 cook for them
4. All people go to the farm can play?----- A. hear information about organic farming
5. 活动中有个 survival course?----- B. find the food
6. 去最近的地方 if you want to go the nearest place?----- C. cycling route
7. 如果下雨的话，可以去?----- C. museum
8. 预定付多少钱?----- C. part of the money

8-10 填空题:

9. 一个地址: Cotehele
10. 一个编号: SH121LQ

### Section 2: 表格题 + 单项选择题

雅思提分热线: 4006805851

51 2013 下半年保分预测版机经 <http://chuguo.taobao.com>

11-16 表格题:

Stock Market	11. <u>travelling</u>	Make People Tried	12. <u>get good shoes</u>
Office Work	Air Condition	13. <u>wear formal clothes</u>	14. <u>choose a large office</u>
Work at Zoo	15. <u>good pay</u>		16. <u>live nearby</u>

17-20 单项选择题

17. Where Peter gets the information to work at zoo? ----- **A. from a friend**
18. What did Peter think about his work? ----- **B. challenging**
19. Get information about environment? ----- **B. work with children**
20. What will Peter prefer to do next term? ----- **A. won't take any job**

**Section 3:** 表格题 + 填空题

21-22 填空题:

21. 去 syndicate 的好处: share ideas
22. 和 much deeper research

23-24 表格题:

Time	Topic	Name
*****	23. <u>Mountain Building</u>	*****
24. <u>from 17th May to 25. 29th May</u>	*****	*****

26-30 填空题: 关于 presentation 要多少时间, 以及去哪儿找资料

26. 30 – 40 minutes
27. 最后留有10 – 15分钟的 questions and discussion
28. articles from journal
29. courses from Internet
30. photocopies of notes

**Section 4:** 填空题。

31-40 填空题

31. 夜班工人的数量: huge increase
32. 夜班工人的 internal clock 紊乱

雅思提分热线: 4006805851

52 2013 下半年保分预测片



33. 人体的 internal clock 可以让人分清 dark and light
34. 导致 unsocial hours 没有社交时间
35. 缺少睡眠对人体的 stomach and heart 不好
36. 由于这些原因，会导致 depression
37. 因为影响 mental ability，以至于影响他们在在工作中的 performance
38. 第三个例子是：social matters
39. 还会影响 family relationship
40. 同时，pal group relationship 也受影响

## 听力真题 V130511

2013 年 05 月 11 日

考试日期	2013年5月11日		
总体评析	<input type="checkbox"/> 两新：section 1&2 <input type="checkbox"/> 两旧：section 3&4		
重点关注	Section 1中考察对于专有名词拼写的掌握；可加入相关场景背景知识补充		
趋势预测	旧题出现的可能较大 重点看一下 V30***, V06***, V09*** 近期出现的 V10***, V300***版本也希望大家重点看一下		
Section 1	版本号	场景	题型
	New	Enquiry	Completion
一句话简介	志愿者咨询		

详细回忆	<p>1-10填空题:</p> <ol style="list-style-type: none"> <li>1. 地址: <u>62 Mileda Street</u></li> <li>2. language skill: <u>Chinese</u></li> <li>3. <u>bring old to shopping</u></li> <li>4. <u>socialize with people</u></li> <li>5. <u>license to drive</u></li> <li>6. <u>South of river</u></li> <li>7. <u>Wednesday</u></li> <li>8. Date to start: <u>13th June</u></li> <li>9. <u>put the mail on to the stairs in front of the house</u></li> <li>10. <u>get the information on the radio</u></li> </ol>		
重点词汇及扩展	<p>Section 1中考察了许多专有名词的拼写, 如: 名字、日期、地址等; 强调填空题拼写格式: 如专有名词的首字母大写; 名词单复数等等</p>		
<b>Section 2</b>	版本号	场景	题型
	New	Lecture	Multiple Choices / Matching
一句话简介	介绍童话		

详细回忆	<p>11-14单选题:</p> <p>11. 选 C. 去年有些放到了 radio 上了</p> <p>12. 选 A. teacher 写的</p> <p>13. 选 B. potential disaster</p> <p>14. main character: 选 C. held in prison</p> <p>15-20配对题, 关于文章比赛是 required 还是 allowed</p> <p>15. 少于等于1500字: 必须的</p> <p>16. illustrated introduction: 自愿的</p> <p>17. electronic: 必须的</p> <p>18. page: 必须的</p> <p>19. writer name: 必须的</p> <p>20. 自愿的</p> <p>以下内容属于童话的基本常识:</p> <p>大多数童话源自于民间故事。早期的童话故事是民间故事的书写版本。相比民间故事, 童话故事的语言更加标准, 并且有指定的作者和书写版本。民间故事的受众是成人, 而童话故事受众主要为儿童。童话故事的地点和时间往往是虚构的, 一般以很久很久以前, 很远的地方开头。内容也是不现实的, 经常会加入皇室元素。</p>		
重点词汇及扩展	补充相关背景知识: 如童话的起源, 语言的特色, 面向的群体, 和民间故事的差别等等。		
<b>Section 3</b>	版本号	场景	题型
	V08101 S3	Discussion	Multiple Choices / Completion
一句话简介	学生和教授讨论为什么她的论文得分低		
重点词汇及扩展	流程图中可以复习顺序类信号词的使用, 包括 firstly, to begin with, and then, After that 等等。		
<b>Section 4</b>	版本号	场景	题型
	V09128 S4	Lecture / Marketing	Multiple Choices / Completion
一句话简介	营销调研和顾客的关系		
重点词汇及扩展	补充相关单词: strategy, 在雅思中常见同义互换 plans		

## 听力真题 V130516

2013 年 05 月 16 日

**Section 1** : music club 类似的咨询

**Section 2** : wild life park 的介绍

**Section 3** : 俩同学对一个 blended learning 的学习方式事后的反馈讨论

**Section 4** : 从古至今如何计算时间的历史

<b>Section 4</b>	版本号	场景	题型
	V08136S4=V50116S4= V50121S4=V06319S4	Time measurements	completion
一句话简介	是测量时间 about time measurements which are applied before. 先是 ancient observing method, 也就是古人们怎么观察时间的。		

## 听力真题 V130518

2013 年 05 月 18 日

考试日期	2013年5月18日		
总体评析	Ø 两旧: Section1 & 2; 两新: Section3 & 4		
<b>Section 1</b>	版本号	场景	题型
	V09147 S1	Introduction	Matching & Completion
一句话简介	为父亲庆祝生日, 选择酒店, 各种准备。		
重点词汇	注意常见酒店词汇积累, 搭配时注意提前划出关键词。		
<b>Section 2</b>	版本号	场景	题型
	V30080 S2	Introduction	Completion & Multiple Choice
一句话简介	Ice-curling 的介绍。		
重点词汇及扩展	注意首字母大写, 补充历史、运动方面的词汇。		



<b>Section 3</b>	版本号	场景	题型
	New	Introduction	Completion
一句话简介	名画的鉴定和达芬奇的画藏在哪里的研究。		
详细回忆	讲到还原作画地点的方式，有超声波，雷达，热成像，激光等等。 填空题，答案有 glass, ebb 等。 注：由于是新题，故回忆较少。		
注意问题	注意一问一答形式，掌握答案出现的节奏，注意一题两空的形式。		
<b>Section 4</b>	版本号	场景	题型
	New	Academic Introduction	Completion
一句话简介	可持续发展的研究。		
详细回忆	<p>31-40填空题：</p> <p>31. confusion</p> <p>32. environment</p> <p>33. diet</p> <p>34. generation</p> <p>35. electric cars</p> <p>36. right sources</p> <p>37. corn</p> <p>38. sustainable</p> <p>39-40 回忆不全 (顺序可能不准确)</p>		
重点词汇及扩展	注重学术类词汇的积累，注意同义置换，保持精力集中。		



## 听力真题 V130525

2013 年 05 月 25 日

考试日期	2013年5月25日
总体评析	<p>Ø 两新：Section 2&amp;3</p> <p>Ø 两旧：Section 1&amp;4</p>

重点关注	<p>Ø Section 1 主要考察基本的数字，房屋设备</p> <p>Ø Section 3 出现较多五选二的题型；</p> <p>Ø Section 4 出现较多关于动物场景的词汇，需注意单词拼写</p>		
Section 1	版本号	场景	题型
	V33 S1	Accommodation	Completion
一句话简介	一个男生和一个女生聊转租房屋		
重点词汇及扩展	<p>Section 1 中考察了地点，数字，金钱以及和房屋场景相关的家庭设备等词汇。其中地址部分的17A 容易漏掉 A，要注意国外的门牌号数字和字母的组合。其他基本没有难度。</p> <p>数字和字母组合的考察点还包括： 车牌号；邮编；护照号；航班号；剧院座位号等等。</p>		
Section 2	版本号	场景	题型
	New	Driving Course	Multiple Choices / Map
一句话简介	在本国已经有驾照，想要把驾照转到新来到的人		
详细回忆	<p>11-14 选择题，给已有驾照的外国人上的 course</p> <p>11. A. 违规的话题</p> <p>12. C. 多天上课</p> <p>13. C. 在路上实施部分授课</p> <p>14. 理论和实践结合</p> <p>15-20 地图题： 市中心的建筑位置 theater、shopping mall、hospital、high school 之类的，图标有 footbridge, bus stop, president street</p>		
重点词汇及扩展	可补充课程场景的词汇，如： Theoretical, practical elements; single session		
Section 3	版本号	场景	题型
	New	Discussion	Multiple Choices
一句话简介	→ 男一女讨论语言学习课程		

详细回忆	21-26单选题: 21. the research report was based on: recording equipment in each room 22. Ben 觉得录像会不妥, 因为: A. without the children's permission 23. Ben 有什么疑惑: C. parents' simplified language 对小孩没有长远影响 24. Ben 为什么喜欢用对话的方式学外语 25. B. 记录有用的句子 26. C 27-30五选二: 27-28. 女生问用什么方法做调查: interview; diary 29-30. 男生在数据分析时有什么困难: C. technical errors; E. interruption		
重点词汇及扩展	Section 3出现较多关于学习方法的词汇, 需及时掌握: 如 survey; observation; interview; experiment 等等。		
Section 4	版本号	场景	题型
	V110312 S4	Extinct animals	Sentence Completion
一句话简介	澳大利亚物种灭绝		
重点词汇及扩展	通常情况下, 虽然 Section 4的听力内容较难听懂, 但是考察的词汇都比较简单。动物场景的话需要知道一些常考动物的单词, 如: 跟澳洲有关的 kangaroo; koala; penguin 等, 以及跟栖息地有关的地点词汇, 还有就是跟它们的食物以及身体相关的词汇。		

## 听力真题 V130606

2013 年 06 月 06 日

**Section 1:** 一个男的为自己母亲找一个看护人, 女人问了一些职能和地址啊, 费用支付的问题, 都是填空

**Section 2:** 一个骑马的俱乐部的简介, 都是选择, 后面跟了一个地图的 table, 一共 3 个, 其中一个是休息室的位置

**Section 3= V08111s3**

一男一女讨论专业的事。

**Section 4= V08120s4**

bee eyesight can be used for human research, such as helping blind person and exploring Mars.

## 听力真题 V130608

2013 年 6 月 8 日

考试日期	2013年6月8日		
总体评析	∅ 两新: Section 1&3 ∅ 两旧: Section 2&4		
Section 1	版本号	场景	题型
	New	Job hunting	Completion
一句话简介	一个人问朋友申请乘务员职位的信息		
详细回忆	1-10填空题: 1. 联系人: Sarah <b>Meehan</b> 2. <b>recruit</b> 3. 日期: <b>29 October</b> 4. basic requirements: English and <b>maths</b> 5. occasional <b>night</b> shifts 6. good <b>vision</b> 7. helping <b>customers</b> 8. preparing <b>food</b> 9. <b>cultural awareness</b> 10. the training lasts <b>6 months</b>		
重点词汇及扩展	可补充招聘场景的词汇, 如: employ / recruit / candidate / wage / salary staff / team work / team spirit		
Section 2	版本号	场景	题型
	V100715 S2	Traveling	Multiple Choices / Matching

一句话简介	格陵兰看小鱼项目		
Section 3	版本号	场景	题型
	New	Discussion	Multiple Choices / Matching
一句话简介	新西兰海豚分布, 习性 & 保护		
详细回忆	21-24 选择题: 21. 为什么要研究 dolphin? 选: <b>B</b> 22. 哪一个不影响海豚的 population? 选: <b>tourists</b> 23. 政府出规定的原因? 选: <b>research</b> 24. 哪里海豚最多? 选: <b>west coast</b> 25-30: 配对题, 各种不同类型海豚的特征。		
重点词汇及扩展	回忆较少, 注意 matching 题的做题方法。		
Section 4	版本号	场景	题型
	V120412 S4	Lecture/Archeology	Completion
一句话简介	对一个古城的历史和考古发现的介绍		
综合点评	两新两旧, 难度中等。前半部简单, 后两个 section 背景生词稍多, 要求词汇量较大。		

## 听力真题 V130615

2013 年 6 月 15 日

考试日期	2013年6月15日		
总体评析	Ø 两新: Section 2&4 Ø 两旧: Section 1&3		
重点关注	Ø Section 1 典型的旅游场景; Ø Section 2 出现了地图题; Ø Section 3 典型的课堂场景; Ø Section 4 出现了 Photic Sneeze Relax 概念		
Section 1	版本号	场景	题型

	V100130 S1	Traveling	Completion
一句话简介	旅游场景对话		
重点词汇及扩展	<p>在这个 section 中，最有难度的空格为：3. caravan (大篷车)，很多同学可能不会拼写，造成失分。第二个难点是：snow boarding (滑雪)，大多数同学 snow 可以识别出来，但是 boarding 有可能识别不出，这个词可以收集在你的场景词汇之运动词汇中。</p> <p>make a reservation 预定；confirm a reservation 确认预定； book a room/table 预订房间/饭桌；cancel one's reservation 取消预定； first come, first serve 先到先服务原则 (即不设预订服务)； round-trip/round-way ticket 往返票；one-way ticket 单程票；</p>		
Section 2	版本号	场景	题型
	New	Introduction	Map / Multiple Choices
一句话简介	园区介绍		
详细回忆	<p>11-14地图题+选择： <u>bike shade/family housing/TV room/dining room</u> 的位置</p> <p>15-20选择题：无回忆</p>		
重点词汇及扩展	<p>本次考试考生较少，故回忆不全。 2013年听力地图题的考察频率逐渐走高，要引起我们的注意。</p>		
Section 3	版本号	场景	题型
	V09146 S3	Discussion	Table / Multiple Choices
一句话简介	学生和教授讨论某节课的内容		
重点词汇及扩展	<p>填空题的四个单词难度一般，其中 status 有可能会造成部分考生不会拼写或者识别错误。而 tastes 和 identity 是阅读和听力中的高频词汇。</p> <p>assessment 对学生的学习情况进行评估；handout 上课老师发的印刷品； assignment 作业；presentation 针对某一专题进行的发言； project 需要学生进行独立钻研的课外课题；essay 短论文，学期作文；</p>		
Section 4	版本号	场景	题型
	New	Lecture	Completion
一句话简介	见光就打喷嚏的现象 (Photic Sneeze Relax)		

<p>详细回忆</p>	<p>什么是 photic sneeze reflex 呢? 它的名字也叫“phoptarmosis”或者“sun sneezing”。它是一种我们无法控制的打喷嚏现象, 这种现象的产生是由于视觉刺激而导致控制打喷嚏的神经兴奋。比如看到强光或者向眼周注射药剂, 它都能导致打喷嚏现象产生。这个现象影响了有这种反应的人大约占18%-35%, 因种族、性别而异, 并表现出家族遗传。对飞行员、司机来讲这可是个大麻烦。</p> <p>31-40填空题:</p> <p>31. <b>breathing</b></p> <p>32. <b>tears</b></p> <p>33. <b>face</b></p> <p>34. <b>pilots</b></p> <p>35-40无回忆</p>
<p>重点词汇及扩展</p>	<p>本次考试考生较少, 故回忆不全。</p> <p>词汇扩充: Symptoms 症状; photosynthesis 光合作用;</p>

## 听力真题 V130622

2013 年 6 月 22 日

### Section 1:

1. 30th, March (这个不能写 1988 年, 因为这是个 trick, 题目只能是 2 words or a number 或者你把 30th 写成单词那么可以加 1988)

手机号

Northern

Train

farm

Insurance

.internet cafe

### Section 2:

11-15 单选 16-20 matching

17. **B outdoor and indoor facilities**

12. **sports facilities** (忘记啥选项)

13. **A tickets**

雅思提分热线: 4006805851

63 2013 下半年保分预测版机经 <http://chuguo.taobao.com>

14. local markets (忘记啥选项)  
 15. city centre 的房子 high demand  
 16-20. 为各类方型的设施, matching, 不太记得了, 就记得 hongkong 的房子有个 cook, sweden 的房子有 woodfire

**Section 3:**

- Jade 和一个男同学讨论 Bsc energy 的课程。  
 21-25 是他们选择该大学的 reason, 有些是 2 人共同的, 有些事分别的, 不太记得了  
 26-30 单选题  
 26. C 男生 first year 选择 surveying  
 27. B 他们学校赢得了 geometric (好像这么拼写的) energy 的 scholarship  
 28. Bsc module 的目标: mgmt skills

**Section 4:**

关于 social coformity 记不得顺序了: length/incorrect/movement/intelligent/fear/



## 听力真题 V120107

2012 年 01 月 07 日

考试日期	2012年01月07日		
Section 1	版本号	场景	题型
	V07132S1 V08108S1 V07104S1	找工作场景	Gap filling / Matching
一句话简介	男生与职业中心的女工作人员电话对话, 介绍几种不同的工作对比。		
Section 2	版本号	场景	题型
	V08146S2 V09136S2	垃圾回收	Multiple choices / Table
一句话简介	环保及垃圾回收问题		
Section 3	版本号	场景	题型
	NEW	讲的是关于公司的论文	Multiple choices/ Matching



详细说明			
21.哪个队公司未来发展最有帮助 B .....experience.....			
22.导师觉得学生哪一点没有想到 选项 C overseas XX			
23.学生哪一点 impress 导师了? 选项 C new legislation			
24.学生的论文中还需要补充什么? 选项 A final recommendation			
Matching			
后面的题给出了 5 种分析模型, 分别是 PEST,SWOT, DILL....., 然后给了 7 中解释, 配对, 答案记不住了.....			
25. <u>not suitable for their study</u>			
26. <u>hard to apply</u>			
27. <u>suitable for any size of business</u>			
28.无回忆			
29. <u>save time and effort</u>			
30.无回忆			
<b>Section 4</b>	版本号	场景	题型
	V08137S4= V110108S4	波特兰水泥介绍	Completion
综合点评			
三旧一新.难度中等			



## 听力真题 V120112

2012 年 01 月 12 日

考试日期	2012年01月12日		
<b>Section 1</b>	版本号	场景	题型
	V08111S1	一个女人让别人来整理她的新家	Completion

Section 2	版本号	场景	题型
	V10029032	Media Career Development	Multiple choices/ Matching
Section 3	版本号	场景	题型
	NEW	老师问一男一女做俄语翻译的经历感受	Multiple choices/ Matching
详细说明			
21. <u>B</u> 22. <u>B</u> 23. <u>B</u> . 演员都能接受变化 24. <u>A</u> 25. <u>C</u> 英语副标题 26. <u>B</u> 配对题: 27. 选含有 <u>practical</u> 的一项 28. 选含有 <u>super</u> 的一项 29. 待定 30. 选含有 <u>too long</u> 的一项			
Section 4	版本号	场景	题型
	V100410S4	讲英国运动着重关于足球的发展	Completion
综合点评			
三旧一新.难度中等			

[HTTP://CHUGUO.TAOBAO.COM](http://chuguo.taobao.com)  
**无忧雅思网 淘宝出国旗舰店**  
 雅思专业版机经与预测 十年积累120万考生的选择



## 听力真题 V120114

2012年01月14日

考试日期	2012年01月14日		
Section 1	版本号	场景	题型

	V07109S1E V09136S1	Happy Traffic Talk 的咨询对话	Completion / Multiple Choices
一句话简介	关于电话安装使用费用的咨询。		
<b>Section 2</b>	版本号	场景	题型
	New	Traveling	Matching / Multiple Choice
详细说明			
<p>11-15 单选题</p> <p>11. <b>A.</b> 有很多 species</p> <p>12. <b>B.</b></p> <p>13. <b>B.</b> 用 metal XX 是为了 seed label</p> <p>14. <b>C.</b> garden 新开的会设置 toy vehicles</p> <p>15. <b>C.</b> garden 的创意来自于 J 这个人看到的一个 Italian garden</p> <p>16-20 配对题</p> <p>16. 选含有 <b>最近建造</b> 的一项</p> <p>17. 选含有 <b>自己设计</b> 的一项</p> <p>18. 选含有 <b>linked with exhibition</b> 的一项</p> <p>19. 选含有 <b>old status</b> 的一项</p> <p>20. 选含有 <b>award</b> 的一项</p>			
			
<b>Section 3</b>	版本号	场景	题型
	V09107S3	讨论 presentation	Completion
<b>Section 4</b>	版本号	场景	题型
	V08102S4	Lecture	Completion / Multiple Choice

一句话简介	Australia Railway 有一张澳大利亚本土地图，印了4个城市，分别 Adelaide/Sydney/Melbourne/Darwin 四个铁路交通枢纽
综合点评	
三旧一新.难度中等	

## 听力真题 V120204

2012 年 02 月 04 日

考试日期	2012年02月04日		
<b>Section 1</b>	版本号	场景	题型
	V09130S1	女生兼职面试	Completion / Table
<b>Section 2</b>	版本号	场景	题型
	V06113S2	Hotel	Completion
一句话简介	某男介绍hostel 的condition		
<b>Section 3</b>	版本号	场景	题型
	V09139S3	Academic	Matching / Choices / Map
一句话简介	Robby (男) 和 Jacquerine (女) 两个学生在讲怎样开展研究		
<b>Section 4</b>	版本号	场景	题型
	NEW	Industry	Completion
详细说明			

Plastic 塑料的制作

31-40 填空题

31. use cotton and acid

32. Plastic is commonly found on: product such as detergent bottles, milk jugs (dairy product bottles)

33. First is used to produce artificial silk

(Cellulose 赛璐珞 was also used to produce cloth. While the men who developed celluloid were interested in replacing ivory, those who developed the new fibers were interested in replacing another expensive material, silk.)

34. Cellulose is not like real plastic because it becomes hard when heat

The output of the process hardened into a hard, ivory-like material that could be molded when heated.

35. first plastic made in a laboratory

36. a chemist named Alexander Parkes developed the first plastic.

37. recycled pens

38. Disadvantage: it will produce gases when

In some cases, burning it could release toxic fumes. Also, the manufacturing of plastics often created large quantities of chemical pollutants

39. It decomposes by light

Research has been done on biodegradable plastics that break down with exposure to sunlight

40. Natural rubber wood no longer had a stranglehold on rubber supplies.

Japanese use in sustainable cars primary synthetic rubber for the manufacture of tires.

综合点评

三旧一新.难度中等

## 听力真题 V120209

2012 年 02 月 09 日

考试日期	2012年02月09日		
<b>Section 1</b>	版本号	场景	题型
	V07137S1	音乐教师	Completion
一句话简介	讲一个家长询问孩子学乐器的事		
<b>Section 2</b>	版本号	场景	题型
	NEW	煤炭矿场博物馆	Completion/Choice/Map
详细说明			
<p>1.the museum was closed down in the year of <u>1988</u></p> <p>2.mine museum includes the <u>social</u> and the technological aspect</p> <p>3.tourists are recommended to take a tour <u>underground</u> for 1 hour by the ex-miner</p> <p>4.if you do not come please contact the <u>reception</u></p> <p>5.a relax please go to <u>restroom</u> area next to the staff office</p> <p>多选题:</p> <p>五选二</p> <p>What does *** souvenirs sale beside the postcards?</p> <p>A.map <u>B.clothes</u> C.foods D.posters <u>E.drinks</u></p> <p>地图题:</p> <p><u>B.lecture theatre</u> 在***与***之间</p> <p>A.<u>bookstore</u> 是 <u>workshop</u> 是在右边一个已给出的地方下 near the ***</p> <p>C.<u>lift entrance close to***</u></p>			
<b>Section 3</b>	版本号	场景	题型
	V100227S3	新能源利用	Matching /Completion
一句话简介	about how three different countries use their energy resources		

<b>Section 4</b>	版本号	场景	题型
	<b>NEW</b>	英国垃圾站	Completion
详细说明			
<p>one word only</p> <p>modern midden including:</p> <p>31.a broken <u>egg</u></p> <p>32.fish hooks are made of fish <u>bones</u></p> <p>33.<u>road</u> is built</p> <p>34.you need to get a <u>permit</u> immigration travel</p> <p>35.are safer than...as less liekly to...building</p> <p>36.early settlers ate hugh <u>birds</u></p> <p>37.<u>rare</u> glass objects can be found in European middens</p> <p>38.<u>lakes</u> are beside a mountains</p> <p>39.***</p> <p>40.found where <u>soldiers</u> stayed</p>			
综合点评			
两新两旧.难度中等			

## 听力真题 V120218

2012 年 02 月 18 日

考试日期	2012年02月18日		
<b>Section 1</b>	版本号	场景	题型

	NEW	俱乐部会员申请	Choice/Completion
详细说明			
<p>每个月有什么活动?</p> <p>A.***</p> <p>B. <u>Saturday excursion</u></p> <p>C. film festival</p> <p>D. <u>culture evening event</u></p> <p>E. disco dance</p> <p>F. <u>lecture of *</u></p> <p>填空题:</p> <p>4. 钱交到 <u>club office</u></p> <p>5. deposit of <u>\$15</u></p> <p>6. library start from <u>11.00am</u></p> <p>7. 女的通常说 usually to <u>museums</u> (那个男的说他不会去什么 shopping, 希望有别的地方去)</p> <p>8. one more <u>guest</u></p> <p>9. 包括免费的 one <u>free drink</u></p> <p>10. <u>Grand hotel</u> 举办</p>			
<b>Section 2</b>	版本号	场景	题型
	V08144S2	北极熊	Completion/Choice
<b>Section 3</b>	版本号	场景	题型
	V09143S3	选课场景	Completion/ Choices / Matching
一句话简介	男女生讨论如何选课		
<b>Section 4</b>	版本号	场景	题型





	NEW	Industry	Completion
详细说明			
<p>cube house 立体房屋</p> <p>31-40 填空题</p> <p>31. as a function of <u>village</u></p> <p>33. in the form of a <u>tree</u></p> <p>33. build on the top of <u>bridge</u> in city center</p> <p>34. the problem of <u>finance</u></p> <p>35. made of <u>concrete</u></p> <p>36. <u>triangle-shaped</u></p> <p>37. a small <u>garden</u></p> <p>38. a study exhibition <u>hall</u></p> <p>39. New Building <u>School</u></p> <p>40. good <u>facilities</u></p>			
综合点评			
两新两旧.难度中等			



## 听力真题 V120225

2012 年 02 月 25 日

考试日期	2012年02月25日		
<b>Section 1</b>	版本号	场景	题型
	NEW	剧院订票的相关事宜	Completion
详细说明			

1. Surname: Bittens
  2. The number of adults: 3
  3. Group booking dicount
  4. Ticket for adults: 23
  5. Ticket for children: 12.50
  6. Seat choice: the back row
- Special requirement:
7. One child sitting: need a wheelchair
  8. Close to lift
  9. They are vegetarians
  10. Food: pizza



Section 2	版本号	场景	题型
	V09139S2	节约 fuel	Completion
一句话简介	如何节省汽车燃料消耗		
Section 3	版本号	场景	题型
	V100318S3	选课	Completion/ Choices
Section 4	版本号	场景	题型
	NEW	演讲	Choice
详细说明			

Why traditional lecture inefficient?

31. 选择包含: High absentee rate 的选项

32. 选择包含: Students hard to recall 的选项

Why still use traditional lecture?

33. 选择包含: Lecture do not want change 的选项

34. 选择包含: Students feel confused 的选项

单项选择题:

35. A. survey done on a regular basis

36. B.34%

37. A.use real experience

38. B.sentence completion

39. C.pause without activities

40. C.under different subjects



综合点评

两新两旧.难度中等

## 听力真题 V120308

2012 年 03 月 08 日

考试日期	2012年03月08日		
<b>Section 1</b>	版本号	场景	题型
	V2002031	找工作	Completion
一句话简介	一个男人找工作, 做 waiter, 问一个女人 job 的事情, 关于倒班, 制服等。		
<b>Section 2</b>	版本号	场景	题型

	V100410S2	节约 fuel	Completion
<b>Section 3</b>	版本号	场景	题型
	NEW	男女生就课业/课题的讨论	Completion
详细说明			
由于考试本次考试为加考，回忆不详。			
<b>Section 4</b>	版本号	场景	题型
	V100130S1	关于一个 underground 的环保房	Completion/Matching
综合点评			
三旧一新，难度中等			

## 听力真题 V120310

2012 年 03 月 10 日

考试日期	2012年03月10日		
<b>Section 1</b>	版本号	场景	题型
	NEW	医保卡办理	Table
详细说明			

- 1.Name: Prenay
- 2.Date of birth: 17th March
- 3.Address and contact No.: 34Market Road
- 4.Race: European
- 5.The Citizen
- 6.Type of cards: the NewZealand high user
- 7.Former company: the castlehill
- 8.Location: north island
- 9.Hours: Full-time
10. Specialist: Sports

Section 2	版本号	场景	题型
	<b>NEW</b>	电动玩具公司的介绍	Choice/Matching
详细说明			

一个公司的介绍，全选择 人名对应的职位功能

11. Something about the company's history - A. quickly established
12. 为什么要招人? - A. to develop new products or C. cater for more customers 本题有争议
13. 人们工作时长 - B. half a year
14. 大部分职位 the biggest number of positions are in? - B. Package
15. 出现问题的环节是? - C. pay slow

配对题:

主要负责人各自负责的区域:

16. 第一个人 - wages
17. 第二个人 - production
18. 第三个人 - maintenance
19. 第四个人 - computer
20. 第五个人 - maintain customer relationship

<b>Section 3</b>	版本号	场景	题型
	V08122S3	网民调查	Completion/Table
<b>Section 4</b>	版本号	场景	题型
	V100327S4	机场未来建设	Choice/Completion/Matching
综合点评			
两新两旧，难度中等			

## 听力真题 V120317

2012 年 03 月 17 日

考试日期	2012年03月17日
------	-------------

Section 1	版本号	场景	题型
	NEW	艺术家租场地	Completion
详细说明			
1. <u>Tythe</u> 2. <u>fashion</u> 3. <u>January 1st</u> 4. <u>Top floor</u> 5. <u>£ 150</u> 6. <u>phone</u> 7. <u>photo</u> 8. <u>café</u> 9. <u>3 months</u> 10. <u>station</u>			
Section 2	版本号	场景	题型
	V09107S2	野生动物的保护	Choice/Matching
一句话简介	关于一个野生动物志愿者组织的介绍和活动安排		
Section 3	版本号	场景	题型
	V100424S3	学术讨论调查问卷	Completion/Choice
一句话简介	学生和教授讨论对 group study 的研究		
Section 4	版本号	场景	题型
	NEW	医院改革	Choice/Completion/Matching
详细说明			

- 31. [transport service](#)
- 32. [information](#)
- 33. [clean](#)
- 34. [visitors](#)
- 35. [Local doctors and staff](#)
- 36. [bonus](#)
- 37. [effectiveness](#) (communication)
- 38. [space](#)
- 39. [equipment](#)
- 40. [planning](#)



综合点评

两新两旧，难度中等

## 听力真题 V120331

2012年03月31日

考试日期	2012年03月31日		
<b>Section 1</b>	版本号	场景	题型
	V30058S1	一个女孩求职	Completion/Table
一句话简介	An interview to a student about her personal information		
<b>Section 2</b>	版本号	场景	题型
	NEW	图书馆场景	Table/Matching
详细说明			



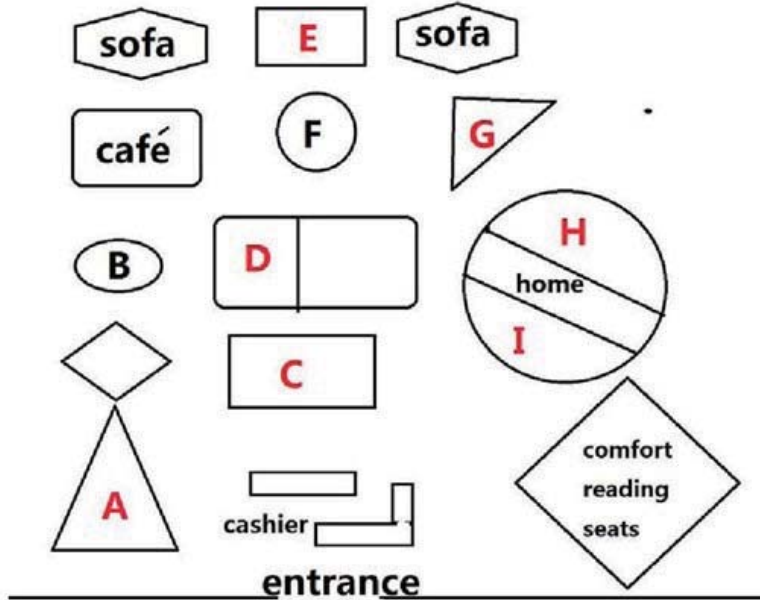

11.H = gardening book

12.I = art books

13.C = N/A

14.F = N/A

15.E = children's reading area

16.A = self helping book

图中 B 是 adult books

配对题:

书名和内容的匹配题

其它选项: have a sad ending; the first book of the author

Penny's \*\*\* = has good illustrations

the hidden = a real story

Orange Moon = come from and part of a series

Running boy = award winning

<b>Section 3</b>	版本号	场景	题型
	V09115S9	一男一女对一个鸟类的观察实验展开的对话	Table/Completion/Choice
一句话简介	Two students and a teacher discuss a bird observation project		
<b>Section 4</b>	版本号	场景	题型
	V100417S4	戏剧对孩子的影响	Completion
综合点评			
三旧一新，简单			

## 听力真题 V120412

2012 年 04 月 12 日

考试日期	2012年04月12日		
<b>Section 1</b>	版本号	场景	题型
	V30042S1	订酒店举办 Party	Completion
详细说明			
<b>Section 2</b>	版本号	场景	题型
	V09140S2	租房场景	Table/Completion
详细说明			
<b>Section 3</b>	版本号	场景	题型
	V081023S3	大学课程的讨论	Matching/Completion
一句话简介	介绍 field trip 的情况， 介绍两所大学的课程情况		
<b>Section 4</b>	版本号	场景	题型
	NEW	城堡	Completion
详细说明			

In 1500s 法国人发现有一个 castle,后面 table 有一个建筑的作用是 collect water,最后一个说有一个雕像 Sculptures 是一个罗马皇帝 Roman Emperor; 需要填写的单词有 castle, water, public square, survey, river 等
综合点评
三旧一新, 简单

## 听力真题 V120414

2012 年 04 月 14 日

考试日期	2012年04月14日		
<b>Section 1</b>	版本号	场景	题型
	V09126S1	一个女孩求职	Table/Matching
<b>Section 2</b>	版本号	场景	题型
	V07138S2	介绍社团情况	Table/Matching
<b>Section 3</b>	版本号	场景	题型
	NEW	一男一女与老师探讨地理课	Choice
详细说明			

谈论土壤变态选择

1. 说也不什么给 soil 提供 carbon 什么 A.better in dry B.faster in wet soil C.same in dry and wet D.
2. 不详
3. 不详
4. 不详
5. 不详
6. matching 选项分别是 A.only HXX (男的) B. only 女的 C. both 男 and 女
7. 用了一个什么 method (就记得女的说 i agree with you)
8. 不详
9. 不详
10. 哪个 make readers more interested.

Section 4	版本号	场景	题型
	NEW	关于两组乌龟实验的比较	Completion
详细说明			
31. living in glass bottle covered with <u>a layer of newspaper</u> 一层报纸 32. open <u>roof</u> with sand 33. diet: fiber *** diet based on foods in <u>wild condition</u> 34. increase in activity especially during <u>feeding time</u> 放料时间 35. overnight, or during particular <u>hot weather</u> 热天 36. stabilize temperature 37. increase in average size faster leading to 38. From Skin: excessive loss of <u>body fluids</u> 津液 39. causing weakness in their bones 40. no turtles suffer kidney problems			
综合点评			
两新两旧, 简单			

## 听力真题 V120421

2012 年 04 月 21 日

考试日期	2012年04月21日		
<b>Section 1</b>	版本号	场景	题型
	<b>NEW</b>	租车	Completion
详细说明			
<p>1. 租车人 (Caroline the woman) telephone <a href="tel:04196570156">No.04196570156</a></p> <p>2. written quote 寄东西用 by <a href="#">post</a></p> <p>3. 租车费用 Price for renting: \$ <a href="#">39</a> per day</p> <p>4. picked them up back from the airport accommodation</p> <p>5. 房间要求 special requirement in room: <a href="#">an extra bed</a></p> <p>6. Equipment: <a href="#">kitchen</a></p> <p>7. Carolyn 要求房间有 a <a href="#">heater</a> and</p> <p>8. <a href="#">microwave</a></p> <p>9. 讲到 insurance: the youngest driver's age (Carolyn): <a href="#">49</a></p> <p>10. 问他们的执照在哪里登记的 license issued in <a href="#">Australia</a></p>			
<b>Section 2</b>	版本号	场景	题型
	<b>V08136S2</b>	如何制作简历	Completion /Choice
<b>Section 3</b>	版本号	场景	题型
	<b>NEW</b>	一男一女与老师探讨戏剧表演的事情	Choice
详细说明			

21. 选 political challenged
22. 选给演员一些 flexibility
23. 选要衣着分清男和女演员
24. 选古典音乐比较好 (classical music is suitable)
25. 选灯光突出人物的性格
- 26-30 是地图题 简单
- Screen 在最顶上
- furniture 在右上角
- 通道在左下角
- Box 在下角
- 还有个 C 的在中间



Section 4	版本号	场景	题型
	V09140S4	关于有机农作物的生产、销售、市场、取得的成功以及影响	Completion
综合点评			
两新两旧，稍有难度			

## 听力真题 V120428

2012 年 04 月 28 日

考试日期	2012年04月28日		
Section 1	版本号	场景	题型
	V30079S1	酒店预订	Table/Completion
Section 2	版本号	场景	题型

	NEW	讲 JOB CENTER	Matching/Choice
详细说明			
<p>第一题：早上去剩下的工作多 more job opportunities.                  第二题：增长了约会时间 longer appointment time                  第三题：电脑免费使用                  第四题：可以填表，                  第五题：提高交流能力，                  第六题：提高职业地位 advance career=gain you a senior position or something</p>			
<b>Section 3</b>	版本号	场景	题型
	V09135S3	研究主题的特点	Completion
<b>Section 4</b>	版本号	场景	题型
	V09134S4	湿地保护	Completion/Choice
综合点评			
三旧一新，简单			

## 听力真题 V120510

2012 年 05 月 10 日

考试日期	2012年05月10日		
<b>Section 1</b>	版本号	场景	题型
	NEW	旅游咨询	Completion
详细说明			

1. [07958477222](#)
2. time: [Thursday morning](#)
3. 人数: [7](#)
4. 出发日期: [22 November](#)
5. 旅游的目的: [wedding](#)
6. 特殊要求: [不吃 cheese](#)
7. 最近去过的国家: [India](#)
8. 最近一次出国的目的: [business](#)
9. 网上评论 [too slow](#)
10. e-mail: [XXXX@speedtech.com](#)

Section 2	版本号	场景	题型
	<a href="#">V10030652</a>	Briggs Art Gallery	choice/map
Section 3	版本号	场景	题型
	<b>NEW</b>	学习讨论	Completion

详细说明

担心遗忘

为什么不 recording

key points

repetition

多选 (24-30)

男生喜欢 (五选二)

forestry

literature

女生喜欢

clothing

cooking



Section 4	版本号	场景	题型
-----------	-----	----	----



	V101009S4	Anthropology	Completion / Multiple Choice
综合点评			
两新两旧，简单			

## 听力真题 V120512

2012 年 05 月 12 日

考试日期	2012年05月12日		
<b>Section 1</b>	版本号	场景	题型
	<b>NEW</b>	旅游+投诉场景	Completion
详细说明			
<p>某人预订机票 fail 以后，打电话 complain。网友回忆如下：</p> <p>一个女人投诉航空公司。女的叫 Quigley，想要买 4 张 2-way tickets，但是网页老是给出 error 的 message。航空公司解释只能带 2 个小孩，但女的有 3 个，分别是 11 岁，8 岁，5 岁，有个空让你填都小于多少岁。女的觉得这样对 large families 和 school group 不公平。专员建议他直接写信给 manager 投诉，给了她 reference number: GBK8422。</p> <p>其中：reference number 有考生的答案是：JBK852，正确的应该是 GBK8422。稍稍注意一下这两个字母的发音。</p>			
<b>Section 2</b>	版本号	场景	题型
	<b>NEW</b>	租房	choice /Map
详细说明			
<p>可以选择的有 a flat, a house a hostel</p> <p>选择题+地图题。地图题是从某处出发，听路线后，找到 bank, flat 等的位置。有些考生觉得这个地图题有点难。想训练地图题的同学，可以做一下北语的“黑眼睛”或者新东方的“基础听力教材”练习一下。</p> <p>选择题答案：ABBB</p>			
<b>Section 3</b>	版本号	场景	题型

	NEW	学习讨论	Completion								
详细说明											
<p>21-23 选择题</p> <p>21: 问女生学习中遇到的问题。B</p> <p>A. German for science is too difficult.</p> <p>B. <u>she doesn't grasp the skill to learn independently</u></p> <p>C. she is too busy to learn</p> <p>22. what did Ivan do in the library?</p> <p>A. sort out the timetable</p> <p>B. read newspapers</p> <p>C. <u>send e-mail</u></p> <p>23: 两人学习中共同的问题。选 A <u>too many people in the library.</u></p> <p>24-30 表格填空。</p> <p>Some suggestions are given by the professor.</p> <table border="1" style="width: 100%; border-collapse: collapse;"> <thead> <tr> <th style="width: 20%;">Medium</th> <th>Methods</th> </tr> </thead> <tbody> <tr> <td>Audio</td> <td>                     develop 24. (<u>global listening</u>) skill to grasp key word                      25. (<u>stop the tape</u>) to predict the contents                      26. 用 (<u>dictation</u>) to develop listening skills                      27. prepare (<u>note-taking</u>) skills.                 </td> </tr> <tr> <td>Video</td> <td>                     --gesture,                      --28. (<u>eye contacts</u>)                      --distance between people                      cover the video 29. (<u>subtitles</u>)                 </td> </tr> <tr> <td>Satellite TV</td> <td>Watch 30 (<u>TV chat show</u>)</td> </tr> </tbody> </table>				Medium	Methods	Audio	develop 24. ( <u>global listening</u> ) skill to grasp key word 25. ( <u>stop the tape</u> ) to predict the contents 26. 用 ( <u>dictation</u> ) to develop listening skills 27. prepare ( <u>note-taking</u> ) skills.	Video	--gesture, --28. ( <u>eye contacts</u> ) --distance between people cover the video 29. ( <u>subtitles</u> )	Satellite TV	Watch 30 ( <u>TV chat show</u> )
Medium	Methods										
Audio	develop 24. ( <u>global listening</u> ) skill to grasp key word 25. ( <u>stop the tape</u> ) to predict the contents 26. 用 ( <u>dictation</u> ) to develop listening skills 27. prepare ( <u>note-taking</u> ) skills.										
Video	--gesture, --28. ( <u>eye contacts</u> ) --distance between people cover the video 29. ( <u>subtitles</u> )										
Satellite TV	Watch 30 ( <u>TV chat show</u> )										
<b>Section 4</b>	版本号	场景	题型								

	V30079S4	自行车的发展史	Table
综合点评			
两新两旧, 简单			

## 听力真题 V120519

2012 年 05 月 19 日

考试日期	2012年05月19日		
<b>Section 1</b>	版本号	场景	题型
	V06144S1	废物回收	Completion
<b>Section 2</b>	版本号	场景	题型
	V100814S2	澳大利亚的电台的每周蔬菜水果鲜花的市场行情介绍	Completion/multiple choice
<b>Section 3</b>	版本号	场景	题型
	NEW	一个姑娘和她的 tutor 讨论论文的事情	Choice/Matching
详细说明			

是整套题目中最难的一个部分，由选择题和配对题目构成的，选择题中大量应用了，反式问答技巧，弱读干扰和否定前缀转折的技巧，对考生干扰较大，另外就是配对题目中，选项基本都做了强改写，对于仅仅靠听定位词的同学影响很大，同时也是造成误判的很重要的原因。

关于 pump design , Kathy 和 tutor 进行讨论

1. tutor 已经阅读过文章的哪部分了 选 **A**.the introduction 。

2. tutor 喜欢论文的哪部分? 选 **A**. the structure,

3. 问 Kathy 和 tutor 都同意就哪方面进一步研究

A. library research

B. record more data

4. Kathy 希望 tutor 就哪方面给予进一步指导, 选 **B**

5. Kathy 下一步将做什么? 选 **A**

A. try out software

B. go to seminar

C. design the pump

Matching 题



Section 4	版本号	场景	题型
	<b>NEW</b>	讲猩猩手势语言的研究	Completion
详细说明			

有一空填是科学家通过什么来研究，答案是 Video 然后讲了 Upturned palm Human use it to ——asking for food 大概是乞讨之类的 ——apology ——ask for support 空前后均记不太清了猩猩用这个手势 To fight 还说道科学家发现当人类用这个手势时，猩猩可以 understand 接下来介绍的是另一种手势代表了什么，记不太清了，只记得有空填 cultural 空后是 trans 开头的单词 最后两空是科学家发现除了手势，猩猩还使用以下方式交流 Use -their voices their faces

signal  
ask for apologize  
request  
excitement  
fight  
understand  
cultural  
Voices and faces

综合点评

两新两旧，难度中等

## 听力真题 V120526

2012 年 05 月 26 日

考试日期	2012年05月26日		
<b>Section 1</b>	版本号	场景	题型
	NEW	旅游咨询	Completion
详细说明			

1. <u>125</u>			
2. <u>a certificate</u>			
3. <u>book online</u>			
4. <u>1,800 m</u>			
5. <u>autumn</u>			
6. <u>night</u>			
7. <u>thunderstorms</u>			
8. <u>hat</u>			
9. <u>9 years old</u>			
10. <u>stand position</u>			
<b>Section 2</b>	版本号	场景	题型
	<b>NEW</b>	在某岛上旅行	Matching/Choice
详细说明			
11. 为啥要上岛去玩。答案 <b>B. Relax</b> 。提到另两个干扰项（美丽风光，...）			
12. 上岛别忘了带啥：雨衣 <b>Raincoat</b> 。其他项为干扰项。文中没有直接说 raincoat			
13. 岛上的特色 <b>sunset</b>			
14. 为什么而感到惊讶 <b>friend</b> 的选项（在岛上认识的朋友）另两个选项是：岛很大，岛上的动物配对题：			
15. <b>Shopping</b>			
16. <b>Stunning View</b>			
17. <b>Street Art</b>			
18. <b>Gallery</b>			
20. <b>Old Jail Prison</b>			
<b>Section 3</b>	版本号	场景	题型
	<b>NEW</b>	一个姑娘和她的 tutor 讨论论文的事情	Choice/Matching
详细说明			

A girl student discussed with her tutor about a presentation.  
 First part is about the general information of the assignment, the student should check the accuracy of the references  
 Second part is about the presentation. Short-answer questions. No more than 4 words, so for the second short-answer question  
 21—27) 填空:  
 21. check the accuracy of ( reference ) in the last section. one thing the teacher require student do accurately  
 22. need to give more ( examples ) . another thing required by teacher  
 23. When will she give her presentation? ( next seminar 吞音)  
 24. What will she do during the presentation? ( explain the experiment )  
 25. By which date will she submit an abstract? ( 26<sup>th</sup>, November ) ( 彭彭提请注意此处的陷阱 )  
 tutor said the presentation should be ready on 3, Dec, (this date is not the answer for the test. Where to do presentation)  
 26. Where does the presentation take place? ( in chemistry lab ) ( 首先提到 computer room 作为干扰 )  
 27. Who will grade her presentation? ( the professor ) ( 首先说到 first one by tutor, 然后说 this one by professor )  
 28—30) 多项选择: Circle three subjects she will choose in next term ?  
 28. A. communication skills  
 29. C. intercourse analysis  
 30. F. psycholinguistics  
 其他选项有 B. language and society,

Section 4	版本号	场景	题型
	NEW	关于报纸印刷的流程	Completion
详细说明			

一个选择, 选 B, 因为说了 **factory locates far away**, 所以 c 说的 **conveniently situated**. 排除, 第一个说 **factory response slowly**, 也能够被排除。九个填空。plate, images, a rubber blank let, cut & folded  
第一题简单, 女教授说为什么要研究这个印刷厂, 因为比较符合她的研究方向, **so appeals to her**。下面是一个流程图, 大家都说很难, 不过实际上都是原词, 只要紧紧扣住填空前面的介词就不难作出。第一个是 **plate**, 确定, 因为后面的框图中也有提到。第二个是 **air plunge**? 因为听到音标是 **air** “普朗 X”, 所以觉得 **plunge** 应该正确, 因为前面说到是把墨水注射到 XX 去。然后就是 **pages must be “cut & folded”**, 不知道语法错了没有, 反正肯定是这两个字了。后面的填空普遍反映更难, 很多人都是一晃就过去了, 只听到最后一个空 **publishing**, 于是有个女孩子就全部填 **publishing**, 晕哦。我倒是都写了, 但是最后记得的也就是 **publishing**.....

31. 女生为什么去那个公司? 选: **B**

A. \*\*\* **B. The company's technology appeals to her** C 离学校比较近

将负片转印到 32. <b>plate</b> 上面
进一步某种处理 33. <b>image</b>
be printed 34. <b>A rubber blanket</b>
然后印刷好的报纸需要被切割和折叠起来, 填两个空, 动词的被动式 35. <b>cut</b> & 36 <b>folded</b>
花了很多钱用到预防什么问题 36. to prevent <b>paper jams</b>
公司将 machinery 安装在什么地方? 37. <b>air pump</b>
38. installed <b>in 11 months / in 15 months</b>
39. brought in <b>by railway tracks</b>
40. 不详。可能是 <b>publishing / delivery / distribution</b>

综合点评

两新两旧, 难度中等

## 听力真题 V120609

2012 年 06 月 09 日

考试日期	2012年06月09日		
Section 1	版本号	场景	题型
	V08342\$1	澳洲女士买冰箱,对比不同品牌	Matching/Completion
Section 2	版本号	场景	题型
	NEW	介绍一个志愿者组织	Matching/Choice
详细说明			



选择题:

11. Eyesaver was founded in ----- B. 30 years
12. Insight object original aim ----- A. offer equipment with little technique
13. Main funding comes from ----- C. money collected on the street
14. Need the listeners provide ----- A. glasses
15. The main aim of this program of insight project ----- B. show people how easy eyes problem can be cured
16. 这个女的通过什么宣传 ----- A. recordings

配对题:

17. E. more significant
18. 广告 ads or equipment
19. Link with academic institution
20. Link with school student

	版本号	场景	题型
<b>Section 3</b>	<b>V09113S3</b>	两个学生关于两本书的讨论	Table
<b>Section 4</b>	<b>NEW</b>	讨论 supplementary food program 对于两种动物 white boar 和 red deer 的影响	Completion

详细说明:

31. Boar is not a protected species of wild animal
32. 控制它的数量因为 they damage the environment
33. And they spread diseases
34. Law prohibited using: poison
35. Kept deeding them in the forest
36. Increasing population density
37. 三个名词\*\*\*, \*\*\* and potatoes
38. Come out in the winter cause the food is scare
39. Keeps number of deer for hunting
40. Deer will destroy farmers' crops

综合点评

两新两旧, 难度中等

## 听力真题 V120614

2012 年 06 月 14 日

考试日期	2012年06月14日		
Section 1	版本号	场景	题型
	V100417S1	打电话为了 PARTY 预订饭店	Completion
Section 2	版本号	场景	题型
	NEW	一个关于活动的	Map/Table
详细说明			
暂无			
Section 3	版本号	场景	题型
	NEW	工作	不详
详细说明			
暂无			
Section 4	版本号	场景	题型
	V100318S4	red sea 的某个产业	Completion
综合点评			
两新两旧，难度中等			

## 听力真题 V120616

2012 年 06 月 16 日

考试日期	2012年06月16日		
Section 1	版本号	场景	题型

	NEW	咨询	Completion
详细说明			
<p>1-6 填空题</p> <p>1. <a href="#">Thursday</a></p> <p>2. <a href="#">side gate</a></p> <p>3. <a href="#">cafe</a></p> <p>4. <a href="#">138</a></p> <p>5. <a href="#">Lossely</a> (地名)</p> <p>6. <a href="#">0178065552</a></p> <p>7-10 表格题</p> <p>7. <a href="#">sleeping bag</a></p> <p>8. <a href="#">windsurfing</a></p> <p>9. <a href="#">passport</a></p> <p>10. <a href="#">radio</a></p>			
	版本号	场景	题型
<b>Section 2</b>	V110219S2	Traveling	Choice / Matching
一句话简介	沙漠旅行一个 desert travel agency 的介绍。		
	版本号	场景	题型
<b>Section 3</b>	NEW	Introduction	Matching / Multiple choice
详细说明			
<p>21-26 配对题，给出了机器各个部分的分解图，然后配对名字</p> <p>21. <a href="#">regulator</a></p> <p>22. <a href="#">husk outlet</a></p> <p>23. <a href="#">powder outlet</a></p> <p>24. <a href="#">hammer</a></p> <p>25. <a href="#">shelter</a> (21-25 顺序待定)</p> <p>26. 选 J 箱里面的小颗粒</p> <p>27-30 单选题</p> <p>27. 选有的零件容易坏 (传统的这种机器有什么问题)</p> <p>28. 选不用电 (新容器的一个优势是什么)</p> <p>29. 选提高产量 (研究新的机器是为了帮助农民干什么)</p> <p>30. 选 manpower (发明的这个机器的能源来源)</p>			

	版本号	场景	题型
<b>Section 4</b>	V110115S4	Academic Scenario	Completion
一句话简介	日本石器时代的研究		
综合点评			
两新两旧，难度中等			

## 听力真题 V120630

2012年06月30日

考试日期	2012年06月30日		
<b>Section 1</b>	版本号	场景	题型
	V30033S1	电话订房间	Choice
<b>Section 2</b>	版本号	场景	题型
	V08147S2	国家植树的好处与弊端	Completion/ Multiple Choice
<b>Section 3</b>	版本号	场景	题型
	V30076S3	关于昆虫的书籍介绍	Table Completion
<b>Section 4</b>	版本号	场景	题型
	NEW	毕业生就业	Completion
详细说明			

<p>31. 调查的学生范围: <a href="#">business management</a></p> <p>32. 调查方法: <a href="#">phone interview</a></p> <p>结论:</p> <p>33. additional <a href="#">qualification</a></p> <p>34. <a href="#">salary</a></p> <p>35. <a href="#">public sectors</a></p> <p>觉得学校课程好的地方:</p> <p>36. work in a <a href="#">team</a></p> <p>37. <a href="#">problem solving</a></p> <p>没用的地方:</p> <p>38. <a href="#">presentations</a></p> <p>39. <a href="#">essay</a></p> <p>40. advice on <a href="#">job</a></p>
综合点评
三旧一新, 简单



## 听力真题 V120707

2012 年 07 月 07 日

考试日期	2012年07月07日		
Section 1	版本号	场景	题型
	NEW	租房	Completion
详细说明			
<p>1. Location: <a href="#">the southeast of city</a></p> <p>2. Requirement: <a href="#">furnished, a washing machine</a></p> <p>3. Date of rental period: <a href="#">15th May</a></p> <p>4. Maximum rent: <a href="#">\$ 675</a></p>			

5.Reference: <u>employer</u> 6.Occupation: <u>translator</u> 7.Finance record: <u>a bank statement</u> 8.Location/address: <u>Aniworth Road</u> 9.Question: Is there a telephone in the house? 10.Is there a bus stop nearby?			
<b>Section 2</b>	版本号	场景	题型
	V110430S2	Sports	Matching/ Multiple Choice
一句话简介	运动中心开业		
<b>Section 3</b>	版本号	场景	题型
	NEW	学生与导师讨论	Choice/Matching
详细说明			
单项选择题: 21.Where did you find the definition of "oral history"? ----- <u>C.</u> handouts from previous lectures 22.What is the most important influence from internet on oral history? ----- <u>A.</u> permanent records 23.Why does Mike choose this topic? ----- <u>B.</u> his father loves football 24.待定 25.What are the problems with Mike's proposed report? A.Not reliable B.Too long C.Too noisy D.Too short E.Too factual F.Too complicated G.Too vague 26.***** ----- <u>E</u> 27.Time ----- <u>B</u> 28.Recording equipment ----- <u>A</u> 29.The topic ----- <u>C</u> 30.Proposed report ----- <u>E</u>			
<b>Section 4</b>	版本号	场景	题型
	V100710S4	讲动物的睡眠和推 理人类睡眠问题	Completion/ multiple choice
综合点评			

两新两旧，简单

## 听力真题 V120712

2012 年 07 月 12 日

考试日期	2012年07月12日		
<b>Section 1</b>	版本号	场景	题型
	NEW	旅游咨询场景	Completion
详细说明			
1. <u>moderate</u> , 2. <u>museum</u> , 3. <u>park</u> , 4. <u>pool</u> , 5. <u>flowers</u> , 6. <u>history</u> , 7. <u>map</u> , 8. <u>café</u> , 9. <u>279 C4 X4 I3 p</u>			
<b>Section 2</b>	版本号	场景	题型
	V101023S3	Course selection	Completion /Matching
<b>Section 3</b>	版本号	场景	题型
	NEW	小镇的介绍	Choice
详细说明			

<p>21. 小镇建于什么时候? 选: <u>A. 16th century</u> A. 16th century B. 17th century C. 18th century</p> <p>22. festival 为什么要在冬天举行? 选: <u>C. not enough work in winter</u> 为了增加冬天的游客</p> <p>23. 小镇以什么著名 Which is the town most famous for? 选: <u>A. agriculture fair</u></p> <p>24. <u>B. £ 10000</u></p> <p>25. 有个免费画展, painting 来自哪里? A. region or C. the town (unsure)</p> <p>26. 在 sound of music 中, 人们会 sing, 观看演出的观众要: <u>wear (fancy dress)</u></p> <p>27. 去 theatre 看表演, 如果想带小孩最好买 <u>family ticket</u></p> <p>28. 涂过要看莫斯科的芭蕾舞剧演出, 演出票需要 <u>book in advance</u></p> <p>29. 芭蕾舞剧演出地点: <u>concert room</u></p> <p>30. 如果想获得更多信息, 了解 festival 全部的 programmer, 可以 check the website</p>			
Section 4	版本号	场景	题型
	V100617S4	Science and Sports	Completion
综合点评			
两新两旧, 简单			

## 听力真题 V120721

2012 年 07 月 21 日

考试日期	2012年07月21日		
Section 1	版本号	场景	题型
	NEW	Select a gift for sister's children	Completion
详细说明			
<p>1.女的推荐是: a model wooden <u>truck</u></p> <p>2.提高孩子的动手能力 <u>technology</u></p> <p>3.<u>bird</u> feeder's</p> <p>4.price: <u>8.99</u></p> <p>小姑娘, 好像是 11 岁, 售货员推荐巧克力</p>			



<p>5.many small <u>boxes</u> of chocolates</p> <p>6.提高 <u>temperature</u></p> <p>7.公司的网址 www.rimona.com</p> <p>8.预先买的话有免费运费: offer free <u>post</u></p> <p>9.choose "gift"才能免费打包 free package</p> <p>10.还可以留言 leave with a <u>message</u></p>			
<b>Section 2</b>	版本号	场景	题型
	<b>NEW</b>	Queensland activity (Brisbane)	Choice/ Multiple Choice
详细说明			
<p>单选题:</p> <p>1.Why did Jane choose Tuesday's exhibition? <u>Not many people in Tuesday</u></p> <p>2.一个娱乐项目什么时候有? <u>every afternoon</u></p> <p>3.历史爱好者可以游哪? <u>C.location of an old city hall building</u></p> <p>4.the distinctive feature for the cuisine festivals(美食节)as usual? <u>B.offer free entertainment</u></p> <p>5.why people choose buying tickets in library? <u>A.cheaper one with discount</u></p> <p>6.这个展览还有个比较有意思的地方? <u>people can have dinner inside the train cabinet</u></p> <p>多选题:</p> <p>7-8.what are included in the family ticket? flag; educational book for children; travel to***</p> <p>9-10.about voting, what are mentioned to be true? <u>A.unlimited/regardless of the voting ages</u> <u>D.one person can vote several times</u></p>			
<b>Section 3</b>	版本号	场景	题型
	<b>V30032S3</b>	两个学生关于学校服务设施的对话	Table/Choice
<b>Section 4</b>	版本号	场景	题型
	<b>V30061S4</b>	A PhD candidate (woman) talked about the sea creatures researching organization	Table/choice
综合点评			

两新两旧，简单

## 听力真题 V120728

2012 年 07 月 28 日

考试日期	2012年07月28日		
Section 1	版本号	场景	题型
	NEW	电话咨询附近 Library 信息	Completion
详细说明			
<p>1. Address: Library in <u>Skellran Street</u></p> <p>2. Located next to a <u>park</u></p> <p>3. Saturday weekday: open at 9 am until <u>4.30 pm</u></p> <p>4. 一个 4-13 岁 <u>drama</u> club</p> <p>5. 还有一个是所有年龄都能参加 <u>singing</u></p> <p>6. 妈妈想参加 adult activity, she will meet local <u>artists</u> club</p> <p>7. 可以借 various <u>magazines</u></p> <p>8. 她说可不可以 borrow CDs; 答曰: you can borrow films CDs</p> <p>9. 可以寄明信片 post cards, 要提供 card number</p> <p>10. Wide range 有两个可以 sell, 第二个 can also buy maps</p>			
Section 2	版本号	场景	题型
	NEW	夜校课程信息	Choice/ Matching
详细说明			

单项选择题:

11. 去年那个课程比较受欢迎?----- **B.** photograph
12. \*\*\*课程的上课时间调整, 问原因: ----- **A.** short-term duration between holidays
13. 今年那个拉丁课程为什么不开?----- **B.** teacher is not available
14. 建议今晚干什么?----- **B.** ask and communicate with the teachers
15. 让他们向谁咨询?----- **A.** special teacher
16. 什么样的情况下给折扣?----- **C.** himself to take the second course

配对题:

- A. New to the university
- B. Appeared in a magazine
- C. Appeared in a TV program
- D. Contribute to a charity
- E. Has worked for 25 years
- F. \*\*\*\*\*
- G. Published a well-known book

17. **A/C**
18. **B**
19. **E**
20. **D**

	版本号	场景	题型
<b>Section 3</b>	<b>V3008563</b>	两个学生关于导师学术报告的讨论	Multiple Choice/Choice
一句话简介	学生关于音乐对人们进食影响的研究		
	版本号	场景	题型
<b>Section 4</b>	<b>V30036S4</b>	一个公司的经营策略和产品营销项目	Completion/Table/short answer
<b>综合点评</b>			
两新两旧, 难度中等			

## 听力真题 V120804

2012 年 08 月 04 日

考试日期	2012年08月04日		
<b>Section 1</b>	版本号	场景	题型

	V30083S1	购买二手家具	Completion
Section 2	版本号	场景	题型
	NEW	房间用途	Choice/ Matching
详细说明			
11-15 选择题 11. 202 房间: 选 <u>contact</u> 12. 204 房间: 选 <u>education</u> 13. 205 房间: 选 <u>transportation</u> 14. 206 房间: 选 <u>leisure</u> 15. 207 房间: 选 <u>fill the form</u> 16-20 搭配题			
Section 3	版本号	场景	题型
	V09119S3	新生入校, 老师的一些指导	Completion
Section 4	版本号	场景	题型
	V09101S4	一个女学生讲关于 13 世纪的 rural life 的文章	Completion/Choice
综合点评			
三旧一新, 简单			

## 听力真题 V120809

2012 年 08 月 09 日

考试日期	2012年08月09日		
Section 1	版本号	场景	题型
	NEW	女的给孩子咨询课程报划船班	Completion
详细说明			
crossley, library, signature, jeans, security(不确定), reception, 还有就是需要家长的签名和谁的名字(不确定是不是 doctor), 鞋子建议穿 rubber 的, 帽子不能是 cotton.			
Section 2	版本号	场景	题型

	V110108S2	女导游介绍电视塔	Choice/Completion
<b>Section 3</b>	版本号	场景	题型
	V09119S3	新生入校, 老师的一些指导	Completion
<b>Section 4</b>	版本号	场景	题型
	V09101S4	一个女学生讲关于 13 世纪的 rural life 的文章	Completion/Choice
<b>综合点评</b>			
三旧一新, 简单			

## 听力真题 V120811

2012 年 08 月 11 日

考试日期	2012年08月11日		
<b>Section 1</b>	版本号	场景	题型
	NEW	男士想去新西兰南部度假, 向一机构咨询 travel 的事情	Completion
详细说明			
<p>Tour Background:</p> <p>1.tour type:<u>group</u> trip/<u>self-drive</u></p> <p>2.maximum days stay:<u>13</u></p> <p>3.month: <u>November</u></p> <p>Personal Information:</p> <p>4.Address:<u>Liberty</u></p> <p>5.选择机构最后选了 <u>Adventure</u></p> <p>Note: No problems required</p> <p>关于 trip 具体内容的选择:</p> <p>6.参与这次旅行不需要 <u>visa</u></p> <p>7.出海 sail 可看到: <u>dolphins and whales</u></p> <p>8.offer free pick at the <u>airport</u> to hotel</p> <p>9.extra travel please inform in: at the <u>End/beginning</u> of holiday</p>			
<b>Section 2</b>	版本号	场景	题型
	V30059S2	太平洋制衣公司 Pacific Clothing Firm 招聘介绍	Choice/Completion

Section 3	版本号	场景	题型
	NEW	一男一女要去做 development of ***的调查	Choice/Matching
<p>选择题:</p> <p>21.the subjects in questionnaire/survey are: A.tourist in the hotel in this area B.local resident <u>C.people who are living in this area</u></p> <p>22.调查怎样记录 result of questionnaire: <u>A.directly reply via electronic digital ****</u></p> <p>B.drawing history building maps C.representation slides/flit charts</p> <p>23.怎样展示 show building 给别人看: <u>B.drawing digital history building maps</u></p> <p>24.想要听他们 presentation 的人怎样 feedback: <u>C.small groups to have a presentation</u></p> <p>25.他们 2 个觉得这个报告做得怎样: <u>A.given by a group representative</u></p> <p>B.小组所有人都讲 C.written out on the flipchart</p> <p>26.拿到 questionnaire 后女的有什么看法: A.divided into 2 parts to argue B.重点看受访者的意见 <u>C.take into consideration of both sides</u></p> <p>27.调查报告很自信 feel confident: <u>A.earn respect</u> B.technology ***</p> <p>配对题: A.Internet B.National Press Journalist C.Local Newspaper D.Radio E.Council meeting F.TV G.Community reference</p> <p>28.Map --- <u>B</u> 29.Photos --- <u>C</u> 30.Budget --- <u>E</u> 31.Comment --- <u>D</u></p>			
Section 4	版本号	场景	题型
	V07147S4	New Map Helps Protect Rainforest (the Tumucumaque in the northeast Amazon)	Completion/Choice
综合点评			

两旧两新，简单

## 听力真题 V120825

2012 年 08 月 25 日

考试日期	2012年08月25日		
<b>Section 1</b>	版本号	场景	题型
	V09103S1	是讲 AUSTRALIA TRAVEL	Completion/Choice
<b>Section 2</b>	版本号	场景	题型
	NEW	一个活动的介绍	Choice/Completion
详细说明			
<p>11. 该活动的主要面向对象是 'parents and children', 原文中说的是 'family with children'.</p> <p>12. 参加此活动的人数 will be: 选项 C.</p> <p>13. 活动组织将会主动要求哪些人退出此活动: those people who cause troubles.</p> <p>14. 此活动之前为什么停止了: 因为没有足够的志愿者。</p> <p>15. When Badges (徽章) could be obtained: order in advance.</p> <p>16-20 答案很不确定</p> <p>16. thick trousers: 我选的是自愿, 不确定, 因为好像题目说是建议穿 JEANS ...</p> <p>17. 手机不帶, 貌似说信号不好, 当地也有座机电话可用</p> <p>18. 手电筒不建议帶</p> <p>19. 水资源</p> <p>20. 不记得了 貌似是要帶</p>			
<b>Section 3</b>	版本号	场景	题型
	NEW	一男一女介绍关于课程的相关事宜	Completion
详细说明			

21. <a href="#">total</a>			
22. <a href="#">range</a>			
23. <a href="#">names</a>			
24. <a href="#">resources</a>			
25. <a href="#">textbook lessons</a>			
26. <a href="#">media studies</a>			
27. <a href="#">skill focus</a>			
28. <a href="#">methods</a>			
29. <a href="#">objectives</a>			
30. <a href="#">business visits activities.</a>			
<b>Section 4</b>	版本号	场景	题型
	V66S4	介绍不同种类的建筑材料	Completion/Choice
综合点评			
两旧两新，简单			

## 听力真题 V120901

2012 年 9 月 1 日

**Section 1=V09143S1**

**Section 2:**

camel, desert (dancing under) stars 好像是选择, c c c a c 本版本回忆较少。

**Section 3=V26S2**

**Section 4 食品安全**

31. ingredients
32. stored
33. temperature
34. organic
35. image
36. information
37. prime motivation
38. entertainment
39. cooking

雅思提分热线: 4006805851

112013 下半年保分预测版机经 <http://chuguo.taobao.com>



40. parents

## 听力真题 V120906

2012 年 9 月 6 日 四旧题

Section 1=V08147S1

Section 2=V09011S2

Section 3=V101211S3

Section 4=V30042S4

## 听力真题 V120915

2012 年 9 月 15 日

Section 1: 关于驾校咨询

1. Address: 67 King's Road (注意's 别丢了)
2. In the city center and in the north of the city (方位词反复强调)
3. Coach's name: Allen Suffel
4. 什么车最流行: an automatic car (作为常识, 手动是 manual shift)
5. 在什么情况下练习: practice in enough daylight (注意是合成词)
6. Condition of different weathers (weather 是可数的哦)
7. A driving license (高频词汇)
8. 考试费用: \$50 (考十几和几千的区别, 注意符号位置)
9. 考试时间 duration: spending 40 minutes
10. Keep a driving diary

Section 2=V09114S2

Section 3: 一男一女讨论一个环境项目

全部是选择题

雅思提分热线: 4006805851

1132013 下半年保分预测版机经 <http://chuguo.taobao.com>

21. Improved environment since?  
**A. was regulated by law** B.更多学生 involved C.更多物种从别的地方 bring 来
22. 那个 organization 变好了的原因?  
**C. 政府在 first year 有资助**
23. Reports 的内容  
A. resources still needs management.  
**B. teachers and the students have benefited form the filed trips**
24. 他们已经研发出来的产品是什么  
**A. special for students**
- 25-26 多选二, 无回忆  
活动有什么好处?
27. **A. more punctual** 及时到校时间更多
28. **B. students become more confident**  
What will the woman do in the rest of the time?
29. **C. interview some teachers**
30. **D. participate in one activity**

无忧提示: 选择题是很多烤鸭的软肋, 在平时练习中需要多关注同义互换的积累。

#### Section 4=V110402S4

## 听力真题 V120922

2012 年 9 月 22 日

### Section 1: 退休男士咨询业余戏剧社

场景: **Interview** 题型: **Completion**

1. Address: the **club** house (排练场所)
2. No experience required, but especially want actors and **male** singers (招男歌手)
3. Really need someone who can **drive**
4. Meeting opens at 6 – 8 pm, every **Tuesday**
5. Close time: **August** (每年这个时候休息两周)
6. Membership includes a **dinner**
7. Membership fee: 40 pounds and 60 pounds, unemployment and retired: **25** pounds (退休老年人会费)
8. Age of **16** and under (少年班年龄限制)

雅思提分热线: 4006805851

1142013 下半年保分预测版机经 <http://chuguo.taobao.com>

9. People involved are mainly modern authors
10. Charity -- Money raised from this event will go to children's hospital

**Section 2: 电话留言：从机场到宾馆及住宿**

场景: **Message** 题型: **Multiple & Map**

独白式电话留言，前半部分是告诉她朋友到美国下了机场后怎么走，选择什么交通，后半部是地图描述  
11-14 单选题:

11. What did the message say about the shuttle bus? ----- it takes longer time (因为是换个把客人送到地方，所以你很有可能是最后一个才被送要绕很多)
12. What does the message say about the bus? ----- bus has no convenient stop 不要坐 (不方便)
13. How to go to hotel after arrival? ----- get off at the third stop by taking subway 第三站下车
14. What did T tell Jane about the ticket? ----- show the ticket 旅途中还会查票

15-20 Map (街道和建筑物在地图上匹配):

两条南北向道路，中间是 Linkin avenue, 河边是 central (要不就是 main) avenue, 最右街区中间 busstop。  
宾馆正门对着的街区中间是 restaurant, 侧门旁边 cafe。

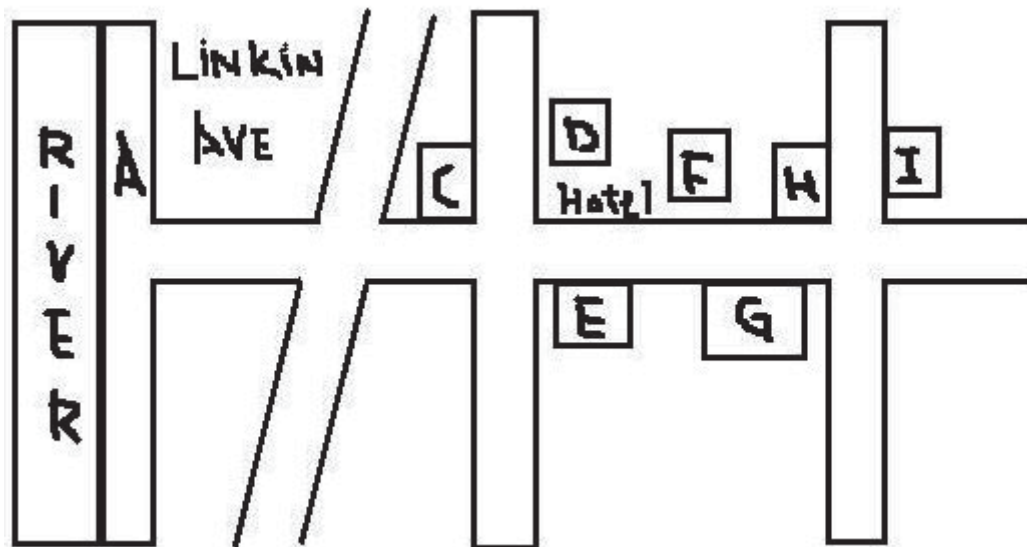

15. Linkin Avenue -- **A**
16. 中间的路名 --- **B**
17. Taxi pick up point -- **E** (大门对面)
18. Bus stop -- **I** (最右边 bus stop)
19. Café -- **D** (宾馆旁边)

20. Restaurant --G (restaurant 在宾馆对面街中间)

无忧提示：注意旅游词汇相关表达，比如常见的景点名词，方位词和街道名称。填空题注意首字母大写。

Section 3=V100520S3

Section 4=V20023S4

## 听力真题 V121011

2012 年 10 月 11 日

Section 1: 家长询问 children activity centre 的活动条目

8 月 16 号开始打折后的价格好像是每天 26.65

要参加一周的是 140 (已给出) 不包括 lunch 带 clothes 之后的忘了，第二部分介绍活动有一个 climbing

最后一个活动注意不允许 race

Section 2:

mentor 选择+地图, 在这里住了很久了 他们能够推荐 shopping 的地点 新到的人可以得到 leaflets in foreign languages 之后地图...

Section 3=V30072S3

Section 4=V30037S4

## 听力真题 V121013

2012 年 10 月 13 日

Section 1=V100206S1

雅思提分热线：4006805851

1162013 下半年保分预测版机经 <http://chuguo.taobao.com>

**Section 2=V08139S2**

**Section 3 回收废旧建筑材料 Recycling of waste building material**

涉及两种 brick 和英国建筑材料的环保等问题

21-26 单选题:

21. Why does the girl read this article? 选: **B. for seminar**
22. What does the girl think about the material B? 选: **A. entirely recycled**
23. 男的觉得很惊讶, 因为那个板? 选: A.Light **B. stable** C.Absorbable
24. 选: **B. existed method**
25. 材料的优点, 选: **C. no chemical reaction**
26. 选: **A. how much current material ...**

27-30 多选题:

- 27-28. V 板比 B 板, 选: **B. 颜色更好; D. 气味更糟**
- 29-30. 关于 V 板, agree on? 选: **A 和 B**

**Section 4 户外广告对人们消费的影响, Outdoor advertising**

31-40 填空题:

31. **distance** of how far people ... is significant
32. video **sound**
33. The smell of **chocolate**
34. Digital products: **flexible**
35. **reactions**
36. Airline advertising ... passengers' own **languages**
37. Young people don't buy a **newspaper**
38. Improving **environment**
39. example of ... an outdoor **swimming pool**
40. Sceneries like **national parks**

## 听力真题 V121020

2012 年 10 月 20 日

Section 1 = V09134S1

Section 2 = V110226S2

Section 3 = V101014S3

### Section 4 气候和建筑

各种材料如 stone wood (受湿度影响), 除了气温还会受什么影响, 摩天大楼会有晃动, 政府应给建筑师指导。

填空题:

31. 调查的地方有 both in rural areas and in cities
32. ... received funds of a city bank
33. Skyscrapers lower levels of acid in damaging pollutants
34. In recent years Alter Project focuses on the buildings made of stone
35. glasses used to reduce pollution in skyscrapers buildings
36. .... are affected by the increased rainfall
37. Humidity affects the constrictions made of wood
38. ... are worried about the soil that protect the foundation of buildings
39. Architects monitor the evidence of the movement of buildings
40. Government should make guideline for the architects

## 听力真题 V121027

2012 年 10 月 27 日

### Section 1: 女士带团定酒店

女的带团要租酒店 有 swimming 早餐午餐的 价格多少 开始说要几个不同的屋子 价格多少 最后可以问经

理和电话

1. garden lounge
2. double room
3. basic price: \$10.50
4. gym adults only
5. include salads
6. .All prices include coffee
- 7.
8. Sunset room
9. 人名 Stannington
10. 电话号码 091XXXXX 待补充

### Section 2: 介绍花园的改造

11-15 匹配题

11. 选 A. change it
12. Garden tools 选 D.remove it completely 完全去除不要了
13. Garden pots 选 C. keep as it is 保持原样
14. Advice 选 B.start for the first time 从今年开始提供这种服务
15. exotic plants 选 A. change it

16-20 是在地图上找 location

16. trees (E),
- 17 fertilizer (C),
- 18 fountain (B),
19. building materials
- 20 不记得名字了 (F)

### Section 3=V110402S3

### Section 4=V101120S4 极限运动的历史

## 听力真题 V121103

2012 年 11 月 03 日 版本号是 V12019 (考场用)

### Section 1:

map reading course: 全填空! 不同时间的一个活动表 10:00-11:00 什么的。(顺序乱)

1. town
2. plastic
3. softwares
4. distance
5. hill
6. £14.40
7. soup
8. shop
9. free parking
10. 最后一个空是人名 WHRRGHU 之类的

### Section 2:

介绍新西兰的纪念品 题目类型 matching + map

11. \*\*\*\*\* ---- imported
12. \*\*\*\*\* ---- expensive
13. 肥皂 ---- pure
14. \*\*\*\*\* ---- good value to buy
15. \*\*\*\*\* ---- winning award
16. 护手霜 ---- popular aboard
17. \*\*\*\*\* ---- colored

地图配对题:

18. Wood ---- 一进门的那个
  19. Wool ---- 右边中间
  20. Drinking ---- 最后中间
- (顺序乱)

### Section 3:=V34S3

雅思提分热线: 4006805851

1202013 下半年保分预测版机经 <http://chuguo.taobao.com>



关注微信 "IELTS51" 第一时间看预测



Section 4: =V30041S4

## 听力真题 V121108

2012 年 11 月 08 日

Section 1: = V40102S1 book air ticket

Section 2: 澳大利亚野生动物园 出现了地图

动物园来新动物了 6 月的特点就是晚上也可以看动物。喂袋鼠要注意。野狗的栅栏坏了。票可以在 photoshop 打折 后面是地图

Section 3: =V 09121s3

女生做的一咖啡公司的调查报告分数不高，与老师探讨原因。

Section 4: 科技未来 50 年的发展

全部填空题

第一个是 fire 第二个不确定是不是 intelligent 最后填空是 FORESTS PLANET 中间老人那个是 QUALITY OF LIFE 还有 psychology, computer, gene, animal

## 听力真题 V121117

2012 年 11 月 17 日

Section 1: =V09105S1

Section 2: =V08101S2

Section 3: 小组作业分工讨论

21-30 选择题

A. Greatful( unsure), B. not meet enough C. Read lots of assignment

21. C. 谈到一个小男生做的很好 finishing..laboratory

22. A. 谈到一个女孩总是没有 CONTACT WITH THEM
23. C. 如果没有那两个人就 failed 了。 the project will fail without kim and
24. B. 谈到让这个女孩和老师联系, 因为这个女孩受欢迎。那女孩最后说 Oh, I thought its because I'm popular
25. C 我选的是那个人读 assignment
- 配对题 team member 分工
26. (Irey) Methodology
27. (Kim) Result
28. (Jen) Abstract
29. (Bill) bibliography
30. (总不出现的那个女孩) LITERATURE REVIEW

#### Section 4:

**Slow speaker presents her finding about collecting data of birds.** Bird survive 的一个 presentation 关于研究目的和方法

31-40 填空题 顺序不太对

31. protected
32. estimate
33. mapping
34. survival
35. recorders
36. frequency
37. wind
38. pollution
39. distance
40. resident 不确定 research?

## 听力真题 V121124

2012 年 11 月 24 日

§ 一旧: section 1&4

§ 三新: section 2&3

**Section 1 (=V110312 S1) :** 一个男的背疼，咨询去看医生

**Section 2:**

11-13 单项选择, 14-17 填空题, 18 -20 单项选择

11. where is the information board ? ----- **A. reception desk / in the village**  
A. reception desk/ in the village B. inside the cottage C. on the beach
12. Which sport you must book in advance? ----- **B. water-skiing**  
A. xxx B. water-skiing C. windsurfing
13. Ticket include? ----- **B. a map of cave**  
A. shoes B. a map of cave C. safety helmet
14. \*\*\* be recommended for **families** outside traveling to safari park
15. Children are permitted to **feed animals**
16. Red kangaroo is lager than **a person**
17. Crocodile / koala can live at least **50 years**

游客可以在 inland region 做的事情:

18. **B. buy some souvenirs**
19. **C. Visit farms**
20. **E. Visit cheese production**

**Section 3:** 介绍新西兰的一种古工艺品 heitiki

21-25 选择题:

21. 它的形状是因为: **greenstone** 非常硬
22. 它很难得是因为: **主人都保存的很好**
23. 它的新旧是由: **头和身体的一致性区分的**
24. **不详**
25. 怎样判断是新的? **最新的圆口很规则, 不粗糙。**

26-30 配对题: 制作步骤, 各个步骤相应用到的不同材料

26. **shape**
27. **sand**
28. **string**
29. **wax**
30. **bone**



Section 4 (=V110319 S4) : 探讨用 IT 教学的好处

## 听力真题 V121201

2012 年 12 月 01 日

§ 两旧: section 1&2

§ 两新: section 3&4

Section 1 (=v080724S1) : 男士咨询租房服务, 名字叫 Daniel Jacobs

Section 2 (=06010S2) : 一个非盈利艺术机构的介绍

Section 3: 两个学生讨论他们的 interview

11-16 的观点配对, 被秒杀了 A 女的 B 男的 C 男和女都有

17. 女的采访收获: 俺选 C. don't read simple questions

18. 男的写作收获: A 解释专业名词 C 满足不同受众 俺选 B.

19. 貌似选了 B

20. 貌似选了 A

Section 4: Marketing, how to decide the method of payment

付款习惯取决于 personality

那两个 '\_\_\_' effect **INSURANCE** 和 **TAXI**

online bills and \_\_\_\_\_ paper bills 忘了填的啥

internet in a period of \_\_\_\_\_: 10 weeks ???

有个 private

## 听力真题 V121206

2012 年 12 月 06 日

§ 两旧: section 1&4

§ 两新: section 2&3

**Section 1:** 家长询问幼儿园的相关信息

**Section 2(=V30018S3):** 一名助残组织工作人员的日常生活和工作

**Section 3(=V100508S3):** 一男一女做关于小孩看电视的 research

**Section 4:** 一个蝴蝶冬眠和迁徙的研究

## 听力真题 V121208

2012 年 12 月 08 日

§ 一旧: section 1

§ 三新: section 2&3&4

**Section 1 (=V09131 S1):** 四种房源住宿情况对比

**Section 2:** 关于美国的旅游景点, 不同的小镇不一样的娱乐设施

11-15 Map:

11. entrance 在左下角
12. 中间是 main road, school 在 main street 最上面3个房子的中间那个
13. craft shop 在 main street 最下面右边
14. funnel cake factory 在最右边中间
15. 还有个 museum

16-20 Matching: 美国的几个小镇和它们的景点的配对

选项有: helicopter ride; balloon ride; train ride; cake factory; Native American Museum; modern museum;

景点有: greenville 等

**Section 3:** 两个学生讨论他们关于火山的 presentation

21-25 Matching: 各种各样火山题目的选取的 matching

21. 有个火山是 repeat other people's studies
22. 有个火山不够吸引人
23. 有个火山资料不够详尽 inaccurate
24. 有个火山很有震撼力, 要先讲
25. 有个火山 unimportant, 不需要加入

26-30 单选题:

26. 女生上次的 presentation 被批评什么? 选: 没有自己的 own point

27. 怎么选择材料? 选: film
28. 人们对火山的认识不够, 很少看到其好的一面
29. 男生在准备一个 topic 的时候准备的不充分
30. mention 死火山和活火山的目的是什么

**Section 4:** 人类应用符号和图片的发展

31-40 填空题:

31. commercial
32. knowledge
33. object
34. foot
35. line
36. mathematics
37. advertise
38. packaging
39. photography
40. newspapers

## 听力真题 V121215

2012 年 12 月 15 日

§ 二新: section 1&2

§ 二旧: section 3&4

**Section 1:** 咨询参加 running club

1-10 填空题:

1. name: Crichton
2. place: sports center
3. time: Thursday
4. time: 6.15
5. bring: vest
6. 800
7. road runners



关注微信“IELTS51”第一时间看预测

8. North Park

9. reception

10. July

**Section 2:** 新西兰火灾预防

11-16 双选题:

11-12. 哪种房子最容易着火? 选 poor area 和 rental houses

13-14. 人们碰到火灾为什么不及时报警? 选 people are sleeping 和人们以为小火苗自己就可以 put out

15-16. 哪种东西引起的火灾最容易被人 pay less attention? 选 candle 和 electric overload

7-20 配对题: 给了几种防护措施, 选现状。

17. smoke alarm: easily ...

18. escape planning with family: often postponed

19. cleaning the smoke alarm: best done frequently

20. 联系 service: free

**Section 3 (=V101127 S3)**: 女生想选 business course, 和另外一男一女两位以前上过该课的学生讨论

**Section 4(=V100828 S4)**: 昆虫数量控制的实验

## 听力真题 V110108

2011 年 01 月 08 日

考试日期	2011年01月08日		
<b>Section 1</b>	版本号	场景	题型
	<b>NEW</b>	男子咨询鸟类保护协会入会问题	Completion / Choice
详细说明			
男子咨询鸟类保护协会入会问题			
1. 协会的资金援助方式: fees and <u>donations</u>			
2. 协助此协会做鸟的 <u>record</u>			

<p>3. 举了个例，还可以 guard birds' <u>breeding</u></p> <p>4. 年费：孩子的费用 16/year, 然后 family 的费用是 <u>54/year</u>,</p> <p>5. 协会还会组织一些 <u>competitions</u> and outdoor games</p> <p>6. 协会组织的活动有 <u>guide</u></p> <p>7. 有一个特殊的 pack, 里面有些纪念品, 卷子上给了个 T-shirt, 让填中间的一个, 是 <u>poster</u></p> <p>8. 付费方式为两种: by <u>post</u> or by phone</p> <p>9. 日期: <u>25th August</u> application arrive by 25th of Aug 如果他想给他的侄女送生日礼物</p> <p>10. <u>gift</u> membership</p>			
Section 2	版本号	场景	题型
	<b>NEW</b>	女导游介绍一个电视塔	Choice / Completion
详细说明			
<p>11.集合地点: A parking place, B wait at ticket dest, <u>C</u> back of the entrance</p> <p>12.天晴的时候能从塔上看到什么。选 <u>B</u> HILL</p> <p>13. people feel proud about the symbol <u>B</u> landmark</p> <p>14.这个塔 begin to be used as 什么选 <u>B</u> conference centre, 接着是一张塔的图片, 有 8 个左右的功能, 包括 cinema, indoor, outdoor, shop, post, cafe 等</p> <p>15. <u>glass floor</u> 玻璃地面, 可以俯瞰下方</p> <p>16. 有一个餐厅 restaurant, 你可以吃饭休息, 外面有个 <u>art gallery</u> 艺术画廊</p> <p>17.有 <u>weather observing</u>,</p> <p>18. <u>post office</u> 可以买卡片寄给家人</p> <p>19. <u>indoor</u> 观景台</p>			
<p>20. 是 <u>cinema</u>, 在这里可以看到激动人心的 film</p>			
Section 3	版本号	场景	题型



	V30033S4/V07125S3/ V0814953/V09107S3	两个学生讨论做 presentation	Choice / Completion
Section 4	版本号	场景	题型
	V08137S4	波特兰水泥介绍	Completion
综合点评			
两旧两新.难度中等			

## 听力真题 V110115

2011 年 01 月 15 日

考试日期	2011年01月15日		
Section 1	版本号	场景	题型
	V0714151	Jim 和 Peter 协商合租房子对话	Completion
Section 2	版本号	场景	题型
	NEW	网上物品交换介绍 online exchange business	Multiple Choice /Completion
详细说明			
<p>11-14 选择题; 15-16 多选题; 17-20 填空题</p> <p>11. 网站和谁办的: 选 <b>B</b></p> <p>A. Family members B. Friends C. Business man</p>			

12. 网站 operate 多久了: 选 **C**  
A. 3 weeks B. 3 months C. 6 months

13. 现有多少注册用户: 选 **C**  
A. 1000 B. 1500 C. 2000

14. 最多人数的国家: 选 **B**  
A. UK B. Ireland C. Canada

最受欢迎的交换物品 7 选 2:

A. children's book, B. textbook, C. computer games, D. DVD player, E...F...G.

15. children's books

16. computer games

17. 需要交换 **popular item**

18. 不要以为自己没用的别人也会不喜欢, 因为每个人的 **taste** 不一样

19. advertisement 里面要 include 什么: **photo**

20. 为什么会被放在网站上, 因为大家都会看到, 顾客会给 **feedback**



	版本号	场景	题型
<b>Section 3</b>	<b>V09121S3</b>	女生做的一个咖啡公司的调查报告分数不高, 与老师探讨原因	Completion / Multiple Choice
	版本号	场景	题型
<b>Section 4</b>	<b>NEW</b>	介绍日本石器时代人的生活	Completion
详细说明			
31. <b>10,000</b> B.C.			
32. 通过什么 Get Into Japan: <b>a land bridge</b>			

<p>33.温度的升高导致: the growth of <u>forests</u></p> <p>34.他们主要食物有 Plants, <u>nuts</u>, Fish</p> <p>35.拿什么当作武器: <u>Arrows/ spears</u></p> <p>36.生活在 <u>villages</u> rounded building 里面</p> <p>37.准备食物的时候用: Pairs of <u>stones</u></p> <p>38.<u>population</u> rise</p> <p>39.traditions of <u>marriage</u> ceremonies</p> <p>40.主要的 crop 是 <u>rice</u></p>
综合点评
两旧两新.难度中等

## 听力真题 V110122

2011 年 01 月 22 日

考试日期	2011年01月22日		
Section 1	版本号	场景	题型
	NEW	野营宿营地的选择, 三个宿营地点的对比	Completion / Choice
详细说明			
<p>1.first accommodation: near the <u>supermarket</u></p> <p>2.second one called <u>studio</u></p> <p>3.Second one has facility: <u>microwave</u></p>			

4. near Sports Centre

5. third one: outdoor table

6. fee 219

7. salad with fruit

8. children can play XX and table tennis

9. Barbecue at picnic area

10. dance with a band

Section 2	版本号	场景	题型
	V30080S2	介绍冰壶运动	Choice / Completion
Section 3	版本号	场景	题型
	V30085S3	学生关于音乐对人们进食影响的研究	Choice / Completion
Section 4	版本号	场景	题型
	NEW	Salt 的历史	Completion

详细说明

31. 盐对健康至关重要 Salt is essential for health

32. English word 'salary' is from salt

33. animals live in local forest during the summer

34. fresh meat only available in October

35. salt has been used widely we can tell from the diet of king

36. beer consumption is larger because the food was so salty

37. salt 的来源是 sea in ocean and basin XX in desert

38. salt from spring water more concentrated (浓缩, 精炼) and purer

39. shipping is important

40. 说有什么优势, 一个是 salt spring, 一个是 warm climate, 最后一个是 transport

综合点评
两旧两新.难度中等

## 听力真题 V110127

2011 年 01 月 27 日

考试日期	2011年01月27日		
Section 1	版本号	场景	题型
	NEW	打电话报名烹饪课程	Completion / Choice
详细说明			
<p>1. 报名满了的 选 <b>B</b></p> <p>A. Thai Cookery B. Italian cookery C. French Cookery D.All three</p> <p>2. 有晚上上课的 available in the evening 选 <b>D</b></p> <p>3. beginner 可以学的 选 <b>A</b></p> <p>4. 有优惠的 Discount 选 <b>C</b></p> <p>5. 和老师相同国家 tutor from relevant country 选 <b>C</b></p> <p>6. 男子名叫 <b>Furness</b></p> <p>7. 出生日期: <b>16th October 1987</b></p> <p>8. 住在运河大街 <b>River Avenue</b></p> <p>9. 怎么通知你 <b>Messages</b></p> <p>10. 问 credit card 有没有额外优惠 <b>Cash</b></p>			
Section 2	版本号	场景	题型
	V08124S2	关于所得税	Choice / Completion
Section 3	版本号	场景	题型

	V30020S3	是师生讨论找工作的问题。大学生找工作应注意的因素，妇女生完孩子后返回工作的劣势，失业的人再就业的问题等。	Choice / Completion
	版本号	场景	题型
Section 4	NEW	一个澳大利亚的轮胎回收公司介绍	Completion
详细说明			
31-40 填空题			
31. <u>per month</u>			
32. <u>profit</u>			
33. <u>size</u>			
34. <u>research</u>			
35. <u>wheels</u>			
36. <u>floor</u>			
37. get rid of <u>dirt</u>			
38. <u>plastic</u>			
39. <u>water</u> treatment			
40. <u>ink</u>			
综合点评			
两旧两新.难度中等			

[HTTP://CHUGUO.TAOBAO.COM](http://chuguo.taobao.com)  
 无忧雅思网 淘宝出国旗舰店  
 雅思专业版机经与预测 十年积累120万考生的选择



## 听力真题 V110212

2011 年 02 月 12 日

考试日期	2011年02月12日
------	-------------

Section 1	版本号	场景	题型
	NEW	租房场景	Completion
详细说明			
<p>房子的设备:</p> <ol style="list-style-type: none"> <li>有个小的 <b>swimming pool</b></li> <li><b>dinning room</b></li> <li>单个的 <b>garage</b></li> </ol> <p>房子周遭的设备</p> <ol style="list-style-type: none"> <li><b>supermarket</b></li> <li>park, 然后打电话的房客说太好了, 正好可以带女儿去</li> </ol> <p>房东说正好有个 school, 过渡到第六题</p> <ol style="list-style-type: none"> <li>有个 primary school</li> </ol> <p>房子的租金 <b>\$980 元</b> (答案给出)</p> <ol style="list-style-type: none"> <li>要填的是租金 <b>include the maintenance of gardens</b></li> <li>房子是 21 或者 22 号空出来, 但房子 available 的 date 是 <b>23rd April</b></li> <li>女的说中午 12 点半有 meeting, 所以可不可以早点看房, 最后敲定 <b>10.15am</b></li> <li><b>Spring Street</b></li> </ol>			
Section 2	版本号	场景	题型
	NEW	VISITING	Multiple Choice
详细说明			

介绍 Revlgain Mall

11.问建设那个大厦前主要遇到的问题，答案是因为土地的问题，land 什么什么的，具体选项不记得，好像是 **B**

12.问这个大厦的特色，选 **C**. display of art works. A 忘了说的什么，B 是说颜色。AB 那个女的都提到了，但最后说他们放了很多当地 artists 的作品，这个在其他大厦中是没有见到过的。

13.问之后会装什么安全措施，选 **B**. Emergency button, A 选项为摄像头，但这个已经装了

14.问这个大厦为残疾人提供什么服务，让他们觉得骄傲，选 **A**. 一个什么个 signs, 一开始也提到了 B 和 C, 什么 free delivery 的，但最后说对 A 最自豪。

15.问这个大厦的餐厅有什么特色，选 **B**. not too many chain restaurants

16.问为什么这个大厦没有什么娱乐设施，比如说电影院什么的，女的说因为设计师考虑到它们没有太大的用途，这个设施在其他地方已经提供很多了，所以我选了 **B**

后面是一个地图题，图是一个长方形的图，图的上方有一些店，下方也有一些店，main entrance 在最左边的中间

17.第一个地址的位置在图的中间，文中提到是在 central, 但是 opposite the main entrance

18.第二个地址在图最下方，两个店的中间

19.第三个地址是说靠近一个什么 cafe

20.第四个地址靠近 main entrance, 选的好像是 **A**

Section 3	版本号	场景	题型
	V30034S3	Assignment	Completion
一句话简介	一位男士 confirm presentation 的时间，以及要带的材料		
Section 4	版本号	场景	题型
	V30090S4	Health	Completion / Multiple Choice
综合点评			
两旧两新.难度中等			



## 听力真题 V110217

2011 年 02 月 17 日

考试日期	2011年02月17日		
<b>Section 1</b>	版本号	场景	题型
	V07141S1	关于旅游的问卷调查	table
<b>Section 2</b>	版本号	场景	题型
	NEW	关于电影的介绍	Multiple Choice/table
详细说明			
<p>11.地图，选择现在那个电影院的位置是？</p> <p>12.选择是说这个经历在最近 2 个月引进了什么东西？</p> <p>13.这个电影院那个超值的 MEMBERSHIP 中含什么？</p> <p>14-20 是一张表格，是三场电影的介绍——什么时候放，在哪放，影片的一些介绍，和一些相关活动备注</p>			
<b>Section 3</b>	版本号	场景	题型
	NEW	学生 Alice 听男学长 (Ahmed) 和女学姐(Tina)学习方面的建议	Completion/Multiple Choice
详细说明			
<p>21-23.关于 mentor 的好处，让选出三个来；</p> <p>24.小学妹为什么不喜欢经济学课程；</p> <p>25-30 配对题小学妹问社会实践的好处，学长和学姐分别回答，说话者和观点的配对，这道题目需要辨别三个 speaker 的声音和对应的名字</p>			
<b>Section 4</b>	版本号	场景	题型
	V09120S4= V08132S4	一个学生在讲一个建筑师及其建筑物的历史变化	Completion / Multiple Choice
综合点评			
两旧两新.难度中等			

## 听力真题 V110219

2011 年 02 月 19 日

考试日期	2011年02月19日		
<b>Section 1</b>	版本号	场景	题型
	NEW	Consulting	Completion
详细说明			
<p>讲爬山的，一个男的咨询类似课程，分为初级，中级，高级等类似的课程，然后有时间和针对的训练目的不一样。</p> <p>1. <u>safety</u></p> <p>2. <u>Tuesday</u></p> <p>3. <u>1 hour</u></p> <p>4. <u>wall / rock</u></p> <p>5. <u>25</u></p> <p>6. <u>Thursday</u></p> <p>7. <u>summer</u></p> <p>8. not include <u>transports</u></p> <p>9. <u>prevention</u></p> <p>10. <u>supervision</u></p>			
<b>Section 2</b>	版本号	场景	题型
	NEW	Travelling	Choice / Matching
详细说明			

沙漠旅行。一个 desert travel agency 的介绍。都去哪里，在那里都能干些什么。前面选择，后面地点配对都能干什么。

11-13 单选题

11. 选 A. beautiful scenery (为什么旅游)

12. 选 A. open mind (带什么)

13. 选 C. good company in the evening (和一个团一起去的好处，晚上的 event 很有趣，可以互相交流经验)

14-20 配对题，给了几个著名的景区，然后对照着填在哪个景区做哪个活动，活动有四个，分别是 live in tent accommodation, mountain climbing, horse riding 和 wild animals。

14. 不详

15. B

16. A

17. 帐篷里呆着

18. 骑马

19. 爬山

20. 看野生动物

Section 3	版本号	场景	题型
	V8101S3=V06131S3=V06130S3	Tutorial	
Section 4	版本号	场景	题型
	V08125S4=V08231S4=V09116S4	Chemistry	Completion
综合点评			
两旧两新.难度中等			

## 听力真题 V110226

2011 年 02 月 26 日

考试日期	2011年02月26日		
Section 1	版本号	场景	题型

	NEW	Hotel	Table
详细说明			
<p>女士预订旅馆咨询</p> <p>1. 什么时间 available: <u>July</u></p> <p>2. price in high season: <u>77.50</u></p> <p>3. <u>1 month</u> 提前多久订能有折扣</p> <p>4. 包括什么 meal: <u>breakfast</u></p> <p>5. 自己要带什么东西: <u>towels</u></p> <p>提供什么样的设施</p> <p>6. a lounge of: <u>booklets</u></p> <p>7. <u>game room</u></p> <p>8. <u>Internet</u></p> <p>9. collecting: <u>shells</u></p> <p>10. hire <u>bicycles</u></p>			
<b>Section 2</b>	版本号	场景	题型
	NEW	Volunteer Work	Choice / Matching
详细说明			

志愿者工作的种类很多，雇佣者(老板)支持，一个男的做志愿者原因是喜欢孩子，一个女的觉得干活干得和自己的工作一样起劲儿，负责准备伙食,而且可以远程进行服务,不必到现场,后来是一个流程先表示感兴趣,后来找问题, 见其他志愿者

Employees who want to do volunteer need alter working contract

Henry enjoy being with children

Ruth prepare meal to other

Ruth satisfied with the team of driver

11-16 单项选择题

11.选 **C**. 现在的志愿者情况? C. from a wide rang of backgrounds

12.选 **B**. encouraged by employees

13.选 **B**. B. take care of the kids

14.选 **C**. 女孩儿叫 Reith ----- C. buy something in the supermarket

15.选 **A**. 女孩儿享受志愿者工作的什么方面? A. sharing opinions with other volunteers

16.选 **C**. Advantages of being a "virtual volunteer"? ---- C. no longer need to leave

17-20 配对题

申请志愿程序 Process for application:

17.选 email personal information to 志愿者申请流程是先 email

18.选 prepare several interviewing questions 准备几个问题

19.选 meet other potential volunteers 和其他志愿者见面

20.选 submit/file a formal application 提交正式申请

Section 3	版本号	场景	题型
	V30060S3=V06146S3=V08108S3	How to make brochures	Gap Filling
一句话简介	男教师向女教师讨教如何制作课程手册		
Section 4	版本号	场景	题型

	V08120S	Bee Optic	Choice & Diagram
综合点评			
两旧两新.难度中等			

## 听力真题 V110305

2011 年 03 月 05 日

考试日期	2011年03月05日		
<b>Section 1</b>	版本号	场景	题型
	New	Part-time Job	Completion
详细说明			

讲一个女学生打电话给一个男的，说她想找 part-time job。

表格如下：

□ Company Name	Job' □ Duty	Reference Number	Contact Name
Power (manufacturing company)	1. in a <u>warehouse</u> section	.....	2. <u>Jane Hitch</u> ...(不确定)
Cotton 3. <u>in supermarket office</u>	4. work in a <u>bakery</u> 面包店	5. <u>ARW204</u>	Go to office

工作也可以：

6. ads (略读) 就是 advertisement

7. buy a paper (略读) 就是 newspaper

8. 也可以 agency (女的说会考虑也找中介，男的不建议她去)

remember to bring:

student card

9. can use a tutor as a referee

10. 还要填一个 feedback form

Section 2	版本号	场景	题型
	<b>NEW</b>	Radio program	Multiple Choice / Matching
详细说明			

一个男的在作 radio program

11-15 搭配题

3 个音乐制作商。A. FLAMBOUGH XXX B. ... C. CAROLINE

11. made some special music, 选 **C** (做 CLASSICAL MUSIC)

12. did some social events, 选 **A** (通过音乐互相认识朋友)

13. won some musical prize, 选 **B**

14. record a CD recently, 选 **C**

15. do some charity, 选 **A**

16-20 选择题

关于音乐制作商

16. 合唱团对公司有什么帮助?

17. ....

18. 问现在有多少成员? 选 **C**

A. 9 B. 12 C. 19

(A 是 4 年前的数目, C 是现在的, B 是平均数)

19. 这个团队都是什么时候做音乐? 选 **B**

A. before work B. at lunch time C. after work

(干扰项 C, 说大部分音乐制作的都会选择工作后, 可这个团队是中间 BREAK 的时候。)

20. 问他们的收入来源? 选 **B**

A. by selling performance clothes

B. by function some commercial music

C. by paying for singing classes

**Section 3**

版本号

场景

题型



	V50101S1	Course	Completion
详细说明			

一个男的看到报纸上的一个培训中心的课程宣传，打电话向女的咨询

21-23 选择题

21. 为什么要选择电脑课程? 选 **B**

A. expensive B. popular C. full

(A 是陷阱, 女的说 cheap 的)

22. 问 Page 15 页上的信息: 选 **A**

A sports and fun B movies C. art

23. The man thought "craft course" is for: 选 **C**

A. older people B. ... C. experienced people

(原文, 男的说自己 far behind them)

24-30 表格填空题

Course Provided	College Provides	Student Provides
Furniture ...	24. own 4 pieces of <u>furniture</u>	All tools
25. <u>Picture Framing</u>	Photos and pictures	26. all <u>packing materials</u> (包装物, 注意不是 backing)
Photography	<input type="checkbox"/> Camera	27. <u>darkroom</u> facilities

28. 男人的地址: Waverton

29. level 是 beginner

30. 付费方式: in cash

<b>Section 4</b>	版本号	场景	题型
------------------	-----	----	----

	V0611184-V07131S4	Lecture	Completion
综合点评			
两旧两新.难度中等			

## 听力真题 V110310

2011 年 03 月 10 日

考试日期	2011年03月10日		
<b>Section 1</b>	版本号	场景	题型
	<b>New</b>	Employment	Completion
详细说明			
<p>中介和学生的对话</p> <p>1-10 填空题</p> <p>1. 中介介绍学生去 <u>France</u> 做保姆的工作</p> <p>2. 用工家庭爸爸的职业: <u>director</u></p> <p>3. Family name: <u>Kellar</u></p> <p>4. 应聘者需要能够 <u>driving</u></p> <p>5. 开车大概要 <u>2.5</u> km</p> <p>6. Full day off 是 <u>Sunday</u></p> <p>7. 当地的 popular sports 是 <u>sailing</u></p> <p>8. 小镇有自己的 <u>own club</u></p> <p>9. 想知道 <u>more details</u></p> <p>10. 是 <u>insurance</u></p>			
<b>Section 2</b>	版本号	场景	题型

	<b>NEW</b>	Advertisement	Multiple Choice / Matching
详细说明			
介绍一个学习国际象棋的组织			
选择题较多			
后面是 matching 题，不同的国际象棋比赛对应不同的参赛人群			
<b>Section 3</b>	版本号	场景	题型
	V3001653	Questionnaire	Completion / Multiple Choice
<b>Section 4</b>	版本号	场景	题型
	V08130S4	Transportation	Completion
一句话简介	1920-1990 澳洲交通工具的发展		
综合点评			
两旧两新.难度中等			

## 听力真题 V110312

2011 年 03 月 12 日

考试日期	2011年03月12日		
<b>Section 1</b>	版本号	场景	题型
	<b>NEW</b>	Seeing a doctor	Completion
详细说明			

一个男的身体某个部位受伤了，要去看病。

版本一：

1. Address: 95 Cross Street
2. Suburban: Walkley
3. 电话号码: 八位
4. 受伤部位: sprains in his knee
5. cannot go upstairs
6. Sprain knees
7. pain in his back (make him couldn't sleep at night)
8. 受伤的时间: 10th January
9. 医生建议男士 don't use sticks
10. 建议 do regular exercises

版本二：

1. Name: Ridyard
2. Address: 27 Station Road
3. Date of birth: 25th February 1975
4. Pain in: lower back
5. Start from 3 days ago
6. this afternoon
7. 试过的治疗手段: painkillers
8. 受伤原因: 举了重的 box
9. 医生建议用 ice bag
10. 建议 Do regular exercises

Section 2	版本号	场景	题型
	NEW	Travelling	Multiple Choice / Matching
详细说明			

11. main topic of this speech: economy **A**
12. M 这个地名的起源是: EAST COAST **A**
13. 一开始这个叫 M 的地方出口什么? Farm
14. 现在主要向亚洲出口: **A**
15. 举办 concert: **B**
16. 下雨天做什么: **A**

Matching 四个景点适合什么类型的人

17. Hot spring: married couples
18. 第二个: young adults
19. 第三个: primary school students
20. 第四个: disabled people

Section 3	版本号	场景	题型
	V30044S3	Presentation	Completion / Multiple Choice
Section 4	版本号	场景	题型
	NEW	Animals	Completion

详细说明

澳大利亚物种的灭绝。

31-40 填空题(one word only):

31. several species of frogs which lost habitat because of human activity
32. birds/spiders
33. single growth crop: corn is not beneficial for animals
34. with disguise of insects
35. protections are influenced by opinions of media
36. shock or fear
37. rivals
38. plants
39. in terms of food chain
40. disorders of blood system

综合点评
两旧两新.难度中等

## 听力真题 V110319

2011 年 03 月 19 日

考试日期	2011年03月19日		
<b>Section 1</b>	版本号	场景	题型
	V07135S1	House insurance	Table Completion
一句话简介	先一位女士咨询房屋保险的事情。		
<b>Section 2</b>	版本号	场景	题型
	NEW	介绍一家叫“global travelling”的公司	Multiple Choice / Matching
详细说明			

11-12。信息点很明确，关键词也和题干前后相似。一开始是对这个项目的介绍，提到是赚钱的，关键词 make，在听力文中有提及，后面紧接的答案是 money，后面另一题的答案是 school。

11. money

12. school

13-16 配对题。根据选项中的国家名字选择对应的列表中的带薪实习阶段的情况。

13. USA: specific date

14. Au: two location

15. South Africa: work in agriculture

16. India: stay with local family

17-20 选择题

17. 问怎么能得到这个机会(What you should do to get the Global Travelling Certificate? )

答案: 定期纪录,通过对 daily report 的评定来换取证书 A。

18. 选 must be paid 1 month before the trip

19.问什么时候把最后一部分的经费交掉?

B, final installment should be paid one month before leaving

20. 问走之前必须做什么? 选: 需要体检 health check

Section 3	版本号	场景	题型
	V50147S3	介绍跟某地区一个研究部门 Western survey 的讨论结果及对其的评价	Completion / Multiple Choice
详细说明			



- 21.对 Population movement 的研究进度, 选 studied
- 22.economy
- 23.选 business trip
- 24.对公司印象: disappointed
- 25.A, 那 lady 去到后首先做的事 give a briefing
- 26.C, western survey 有个女的说之前做过很多相关的调查但又 can not tell details
- 27.Western 对他们 interview method 的 criticism: 用 graphic 去 stimulate interview.
- 28-30 多选题
- 28.不熟悉 new approach,
- 29.固守老方式不变通,
- 30.不喜欢与 external party 合作

Section 4	版本号	场景	题型
	NEW	某学校采取了新的模式 student tutor	Completion
详细说明			

题目字数限定: only one word

31-40 填空题

31. email

32. relationship

33. (computer teaching) method

34. (enjoy) communication

35. confidence

36. (more) flexible (approach)

37. solutions to new prelims

38. time (management skill)

39. materials

40. income

综合点评

两旧两新.难度中等

## 听力真题 V110402

2011 年 04 月 02 日

考试日期	2011年04月02日		
<b>Section 1</b>	版本号	场景	题型
	V30080S1	Travelling	Completion
一句话简介	一男士坐火车行李丢失, 在失物招领处填写表格		
<b>Section 2</b>	版本号	场景	题型
	V30086S2	Activity	Multiple Choice / Completion

一句话简介	一年一度的长跑比赛		
<b>Section 3</b>	版本号	场景	题型
	NEW	Assignment	Matching / Multiple Choice
详细说明			
<p>讨论有关 reflective journal</p> <p>21-26 选择题</p> <p>21. 在那个男的 reflective journal 里 should first include <b>studying aims for the module</b></p> <p>22. 那个女的说他有 <b>a wide range of resources</b> to show him a effective communicator</p> <p>23. 那个男的 decided to use <b>listen to others</b> to show him a effective communicator</p> <p>24. 讨论完后那个男的 attitude 应该是 <b>he was looking forward to it</b></p> <p>25. 那个男的应该在他的 reflective journal 里显示出什么 <b>self-awareness</b></p> <p>26. 不详</p> <p>27-30 搭配题</p> <p>27. essay: 选为女生 <b>find a problem</b> (女生花太多时间做 research, 导致不够时间写, 在做的时候被批评了, 因此找出了自己的 weakness)</p> <p>28. exam: 选 <b>gain confidence</b> (女生拿到很高的分数, 信心大增)</p> <p>29. class note: 选体现出女生的 <b>independent learning</b> (说与其找别人借笔记还不如用自己的笔记, 因此是自学能力)</p> <p>30. presentation note: 选 <b>find it difficult</b> (女生发现没什么用, presentation 的时候都找不到点)</p>			
<b>Section 4</b>	版本号	场景	题型
	NEW	Animals	Completion
详细说明			

**Lecture:** 对新西兰的一种濒危动物-鸟的研究

31-40 填空题

31. Nest has been built on the **coastline** or next to **rivers**
32. This bird had only **3 pairs** survived in a investigation in 1984. (984 年的调查发现这种鸟只剩 3 pairs)
33. It's very difficult to **estimate** the population of birds. (很难去正确估计鸟的数量)
34. 导致数量减少的人为原因 **home** 和 **farming** on the coast.
35. **eggs** have been eaten by snakes, mouse and tortoise. (鸟蛋被蛇、老鼠、乌龟吃了)
36. 导致数量减少的自然原因: destroyed by **storm**

保护方法: 简单的就是有用的

37. 怎样保护 **guard**
38. Build a **fence**
39. Catch the **wild**
40. 靠什么方法来宣传保护: Protection campaign advertised by **media**

综合点评

两旧两新.难度中等

## 听力真题 V110416

2011 年 04 月 16 日

考试日期	2011年04月16日		
<b>Section 1</b>	版本号	场景	题型
	V06146S1	Request	Map / Completion / Matching
详细说明			

音像店布局及其情况介绍。让填 DVD CD players 都放在图中的什么位置；之后几个题分别描述了几种不同类型 CD 的销量，让选择下一步是继续卖还是减价。

1-3 地图题

1. DVD players: C

2. DVDs: E

3. CDs: F

4-6 填空

4. 8

5. clean

6. signs

7-10 配对题

A. reduce price of each item

B. reduce price of several items of buying together

C. remain the current price

7. drama: C

8. general DVDs: B

9. foreign films: A

10. comedy: C

Section 2	版本号	场景	题型
	New	Camping	Matching
详细说明			

一个导游组织会员去旅游。

11-16 配对题

A. 会员必须做 B. 会员可以选择做 C. 组织者做

11. take tents: **A**

12. book camp: **C**

13. take bikes: A, 不确定

14. buy train tickets: **C**

15. buy match tickets: **B**

16. collect information: C, 不确定, 组织者没有时间, 还没有做, 也可能是 B

17-20 也是配对题, 4 个目的地都有景点

17. 目的地 1: 不确定, 选了 farming museum

18. 目的地 2: market selling clothes, 文中有说到

19. 目的地 3: local produced food, 文中有说到

20. 目的地 4: transport museum, 文中有说到 steam train

Section 3	版本号	场景	题型
	V08114S3	Car	Completion
一句话简介	SUVs 车, 关于这个车的调查研究		
Section 4	版本号	场景	题型
	New	Obesity	Completion
详细说明			

<p>31. fat 摄入最多的群体: teenagers</p> <p>How:</p> <p>32. 以不同的 age、race、income、whether born overseas 来分组调查</p> <p>33. <u>surveys</u></p> <p>34. <u>similar</u></p> <p>Results:</p> <p>35. <u>drink milk</u></p> <p>36. parents have no <u>time</u></p> <p>limitation of this research</p> <p>37. <u>number</u> of children</p> <p>38. <u>relationship</u> between the</p> <p>39. influences decrease with the <u>age</u> of children</p> <p>40. influence by <u>friends</u></p>
综合点评
两旧两新.难度中等

## 听力真题 V110428

2011 年 04 月 28 日

考试日期	2011年04月28日		
<b>Section 1</b>	版本号	场景	题型
	V30086 S1	Course consulting	Choice / completion
一句话简介	一女生看完 local exhibition 后发现很多绘画作品来自当地学生，于是想咨询一下报班。		
<b>Section 2</b>	版本号	场景	题型

	<b>NEW</b>	Cycling camp	Choice / Matching
详细说明			
<p>详细说明</p> <p>类似 cycling camp</p> <p>11. 哪一项要额外交费, 选 <b>B</b></p> <p>A. packing   B. rock climb   C. transform to other group</p> <p>12. 最晚什么时候出发</p> <p>A. 9:45   B. 10:15   C. 10:30</p> <p>13. 要注意什么</p> <p>A. 有规定的路线   B. 不要在 square 里面骑   C. 带头盔</p> <p>14. 做什么要把名字下载在表上, 选 <b>B</b></p> <p>A. XXX   B. 接 helmet   C. 换组</p> <p>15-20. 地图题</p>			
<b>Section 3</b>	版本号	场景	题型
	V30043S3	Report	Completion
<b>Section 4</b>	版本号	场景	题型
	<b>NEW</b>	Project introduction	Table Completion
详细说明			
<p>是 Textile factory 和学校合作的一个项目。</p> <p>新出现了一种什么课有利于学生发展, 目标是 printed, 然后分别说第一年学什么, 第二年学什么, 决定是读三年还是读四年。</p> <p>首先是 with work ... factory, 后面有个 printed. 第四年好像是有个 computer program, 第一年还是第二年有个 demonstration and suggestion. 然后有 tutorials 帮助学生 decision, 最后就是如果有人感兴趣, 就联系我们, 会有一个 short interview...</p>			
综合点评			



两旧两新.难度中等

## 听力真题 V110430

2011 年 04 月 30 日

考试日期	2011年04月30日		
<b>Section 1</b>	版本号	场景	题型
	<b>New</b>	Hotel	Choice / completion
详细说明			
<p>1. <u>Central Hotel</u></p> <p>2. <u>address</u> 需要放大</p> <p>3. <u>pool</u> 需要被删除</p> <p>4. <u>view</u></p> <p>5. Lounge 改成 <u>Reception</u></p> <p>6. <u>Spanish</u> 正在被翻译（还提到 Chinese（要请示领导），German（暂时不考虑），还有 Japanese）</p> <p>7. price 被 <u>red print</u></p> <p>8. <u>July</u> 之前被送到</p> <p>9. <u>Cliffon</u></p> <p>10. 电话号码: <u>093036602</u></p>			
<b>Section 2</b>	版本号	场景	题型
	<b>NEW</b>	Sports	Multiple Choice / Matching
详细说明			

运动中心开业:

选择题:

11. What purpose for this activity/new course? ----- **C.** celebrate the opening of dance studio

12. What day is the most popular day for this center? ----- **B.** weekday evenings

13. How can guest get a discount? ----- **A.** book in advance

14. What is the special offer? ----- **A.** free training hour with a coach

15. Why did they win a award? ----- **C.** offering professional advisers

16. Why did some guest finally quit? ----- **B.** did not share experience among friends

配对题:

A. release stress

B. the leg strength

C. \*\*\*\*\*

D. better concentration

E. quick react/short react time

17. General training ----- **B.**

18. Weight training ----- **D.**

19. Aerobic training ----- **A.**

20. Squash ----- **E.**

Section 3	版本号	场景	题型
	<b>V30039S1</b>	Assignment	Completion
一句话简介	学生要做关于再循环调查采访, 预约采访相关人员		
Section 4	版本号	场景	题型
	<b>V08104S4</b>	Exhibition	Multiple Choice
一句话简介	介绍香水瓶子 Perfume Ornament 的发展史 先介绍香水 再介绍香水瓶子的制作历史		
综合点评			
两旧两新.难度中等			

## 听力真题 V110507

2011 年 05 月 07 日

考试日期	2011年05月07日
------	-------------

<b>Section 1</b>	版本号	场景	题型
	<b>New</b>	Activity	Completion
详细说明			
女的寻求减肥计划 1-10 填空题 1. 女的工作职业: <b>nurse</b> 。她说她以后准备当老师。 2. 电话: <b>0407 686 121</b> 3-6 症状 3. frequent: <b>headache</b> 4. occasional: <b>cold</b> 5. 对 <b>seafood</b> 过敏 6. <b>eyes</b> 7. 运动时间: <b>30 minutes</b> 8. 运动地点: <b>park</b> 9. 运动内容: <b>Yoga 瑜伽</b> 10. 运动地点: <b>Sports Centre</b>			
<b>Section 2</b>	版本号	场景	题型
	<b>V07134S2</b>	Employment	Multiple Choice / Completion
一句话简介	一个人介绍在动物园的工作的情况		
<b>Section 3</b>	版本号	场景	题型
	<b>V08147S3</b>	Essay	Matching/ completion /Multiple Choice
一句话简介	一女生和一男生讨论毕业论文		

Section 4	版本号	场景	题型
	NEW	Wind mill	Multiple Choice / Completion
详细说明			
风力发电和对鸟类的影响（选择题答案有出入）			
31. 男的将报告什么？ 选 <b>B</b>			
A. 个人研究成果                      B. 其他专家集会的结果                      C. 政府研究的结果			
32. 风车最容易使什么鸟儿受伤 选 <b>B</b>			
A. 住在海边的                      B. 成群飞翔的                      C. 靠海产品为生的			
33. 文章暗示风车应该建在哪里 选 <b>C</b>			
A. 在山间                      B. 在海边                      C. 在高山上			
34. <u>cloud</u>			
35. <u>straight</u>			
36. fixed <u>camera</u>			
37. <u>airport</u>			
38. <u>reliable</u>			
39. <u>alarm</u>			
40. <u>computers</u>			
综合点评			
两旧两新.难度偏难			

## 听力真题 V110514

2011 年 05 月 14 日

考试日期	2011年05月14日
------	-------------

Section 1	版本号	场景	题型
	New	Booking ticket	Matching / Completion
详细说明			
1-4 Matching A. <u>sold out</u> (Question 4) B. no cheap ticket available C. dates changed D. <u>new starting time</u> (Question 1) E. <u>cancel</u> (Question 2) F. different performers G. <u>for free</u> (Question 3)			
5-10 completion 5. <u>opera</u> 6. <u>30 pounds</u> 7. <u>theater/theatre</u> 8. <u>library</u> 9. <u>town hall</u> 10. <u>studio</u>			
Section 2	版本号	场景	题型
	V4182	Traffic	Completion
Section 3	版本号	场景	题型
	V09132S3	Project discussion	Completion / Multiple Choice
Section 4	版本号	场景	题型

	V09111S	Single-sex Education	Multiple choice / Completion
综合点评			
三旧一新.难度中等			

## 听力真题 V110519

2011 年 05 月 19 日

考试日期	2011年05月19日		
Section 1	版本号	场景	题型
	V30037S1	Case report	Completion
Section 2	版本号	场景	题型
	NEW	Traffic	Completion
详细说明			
<p>A. tropical zone</p> <p>B. tower view</p> <p>C. restaurant</p>			

<p>D. hotel</p> <p>E. *** room</p> <p>F. elephant zone</p> <p>17-20 选择题</p> <p>17. Monkey</p> <p>A. shy                      B. with his mother                      选 <u>C. like people</u></p> <p>18. School group's discounting period</p> <p>选 <u>Friday and Saturday excluded</u></p> <p>19. Most expensive animals</p> <p>选 <u>one-day free with the keeper</u></p> <p>choose the most rare animal</p> <p>20. Invite evenly year</p> <p>A. celebrity (adoption)</p> <p>B. conservationist (of the zoo)</p> <p>选 <u>C. well-famous</u></p>			
	版本号	场景	题型
<b>Section 3</b>	V08140S3	关于环境的演讲	Completion / Multiple Choice
	版本号	场景	题型
<b>Section 4</b>	NEW	儿童心理学	Multiple choice / Table
详细说明			
Children's Psychology			
Past		today	

	Cognition Emotion Behaviour	31. <u>connected</u>	
	32. <u>self-centered</u>	33. <u>personality</u>	
	34. <u>children's background</u>	35. <u>laboratory</u> 【有意思的是，该词在随后的阅读中也出现了】	
	36. <u>passive</u>	37. <u>stimulation</u>	
	38. <u>learning</u>	39. <u>house</u>	
40: 选择题			
research aims in the future:			
选 <u>C education before baby's born</u>			
综合点评			
两新两旧，难度中等			

## 听力真题 V110528

2011 年 05 月 28 日

考试日期	2011年05月28日		
<b>Section 1</b>	版本号	场景	题型
	V10042451	一个男的电话咨询商品的运送问题	Completion
<b>Section 2</b>	版本号	场景	题型
	NEW	关于机场	Completion / Multiple Choice
详细说明			



11. E  
12. H  
13. E  
14. G  
15. B  
16. B  
17. A  
18. A  
19. B  
20. C

Section 3	版本号	场景	题型
	V09140S3	关于经济方面的研究	Completion
Section 4	版本号	场景	题型
	NEW	关于茶树油	Multiple choice / Table
详细说明			
31-35 配对 <u>G, C, B, F, E.</u>			
36. <u>winter.</u>			
37. <u>stems</u>			
38. <u>lid</u>			
39. <u>gravity</u>			
40. <u>ground</u>			
综合点评			
两新两旧, 难度中等			

## 听力真题 V110604

2011 年 06 月 04 日

考试日期	2011年06月04日		
<b>Section 1</b>	版本号	场景	题型
	V08138S1	几种材料的比较	Completion/Table
<b>Section 2</b>	版本号	场景	题型
	V09121S1	travel agency	Completion / Multiple Choice
<b>Section 3</b>	版本号	场景	题型
	NEW	选课	Completion
详细说明			
21 <b>A</b>			
22 <b>B</b>			
23 <b>C</b>			
24 <b>C</b>			
25 <b>B</b>			
26 <b>A</b>			
<b>Section 4</b>	版本号	场景	题型
	V09138S4	汽车模型设计大赛	Completion
综合点评			
三旧一新，难度中等			

HTTP://CHUGUO.TAOBAO.COM

无忧雅思网 淘宝出国旗舰店  
雅思专业版机经与预测 十年积累120万考生的选择

51ielts.com  
无 忧 雅 思 网

## 听力真题 V110611

雅思提分热线：4006805851

1702013 下半年保分预测版机经 <http://chuguo.taobao.com>

2011 年 06 月 11 日

考试日期	2011年06月11日		
<b>Section 1</b>	版本号	场景	题型
	V08135S1	电话咨询类场景, 询问加入健身俱乐部的相关事项	Completion/Table
<b>Section 2</b>	版本号	场景	题型
	NEW	Australian National Park	Matching / Multiple Choice
详细说明			
<p>11.那个家庭什么时候来的: <a href="#">A. 1904</a></p> <p>12.这个地方什么东西比较有名: <a href="#">C. birds</a></p> <p>13.这个地方有什么特别的: <a href="#">A. a limit numbers of...</a></p> <p>14.如果支付了 extra pay, 有什么好处: <a href="#">B. rent out</a></p> <p>A. maintain the garden</p> <p>B. rent out</p> <p>C. look after regularly</p> <p>15. <a href="#">a. 2 floors</a></p> <p>16-20 地图+配对题 基本都集中在地图的右侧</p> <p>16.art gallery: <a href="#">E</a></p> <p>17 day bar: <a href="#">C</a></p> <p>18 restaurant: <a href="#">B</a></p> <p>19 hotel: <a href="#">A</a></p> <p>20 play area: <a href="#">D</a></p>			
<b>Section 3</b>	版本号	场景	题型
	NEW	论文辅导课场景	Completion
详细说明			

21. relevant information about the history of the : <u>villages</u> 22. <u>planners</u> 23. <u>maps</u> 24. <u>(the) wood</u> 25. <u>fire places</u> 26. <u>choosing</u> 27. <u>problems</u> 28. <u>age</u> 29. <u>occupancy</u> 30. <u>unanswered</u>			
<b>Section 4</b>	版本号	场景	题型
	<b>NEW</b>	讲的是一种植物, 特性是可以被当作燃料来使用 (bio-fuel)	Completion
详细说明			
31. quality 32. drought 33. erosion 34. corn 35. candles 36. leaves 37. digestion 38. carbon dioxides 39. wildlife 40. global warming			
综合点评			

三新一旧，偏难

## 听力真题 V110623

2011 年 06 月 23 日

考试日期	2011年06月23日		
<b>Section 1</b>	版本号	场景	题型
	<b>NEW</b>	询问展览会场景	Completion/ Table
详细说明			
<p>1-3是表格题 example: cinema</p> <p>1. <u>workshop</u></p> <p>2. <u>discussion</u></p> <p>3. <u>library</u></p> <p>4-8是配对题</p> <p>4. <u>biography</u></p> <p>5. <u>short stories</u></p> <p>6. <u>writing for children</u></p> <p>7. <u>crime fiction</u></p> <p>8. <u>new novel</u></p> <p>9-10句子填空题</p> <p>9. <u>Phone number</u></p> <p>10. Address: <u>24 River Lane</u> (不可以连写; 题目要求是 two words and/or a number)</p>			
<b>Section 2</b>	版本号	场景	题型
	<b>NEW</b>	Children's Vegetable Garden	Matching / Multiple Choice
详细说明			

11-13: 关于 how to set a vegetable garden

11. string

12. shade

13. spoon

14-17: 配对题 (关于不同植物的特点)

14. Snow bean 还是 pea: most popular among children

15. Cherry tomato: easy to look after

16. Lettuces: colorful

17. Sun flowers: grow rapidly

18-20: 表格填空题

18. Bird (The Bird Walk)

19. Night (The Night Tour)

20. roses

Section 3	版本号	场景	题型
	NEW	multi culture	Completion
详细说明			

21-30: 选择题

21. C

题目是关于一个 minority 对 astronomy 的了解

- A. Star people, recognize different stars
- B. The effect of one star on the other
- C. Detect the distance between two stars

22. B

关于一个 minority 怎么变得 rich

- A. open bank account
- B. by assisting others
- C. lend money to others

23. 不详

24. 不详

25. C (Use land)

26. C (they have difficulties to trade minerals)

27-30: 填表题 (关于几个 minority 的活动)

27. ceremony (有人回忆是 sharing) (sharing is important for them)

28. education (governments education plans)

29. settle ( to settle in a particular area)

30. gifts (all sorts of gifts)

Section 4	版本号	场景	题型
	NEW	关于城市改造和扩建	Completion
详细说明			

31. furniture
32. insurance (a large insurance company)
33. services (services sector)
34. schools (near schools)
35. cycling
36. traffic
37. jobs (more jobs)
38. campus (new campus for a university)
39. retail (100 million square kilometers for retail use)
40. office (80 million square kilometers for office use)

综合点评

四新，偏难

## 听力真题 V110625

2011 年 06 月 25 日

考试日期	2011年06月25日		
<b>Section 1</b>	版本号	场景	题型
	V09112S1	两个人讨论参加的指导类课程	Completion/Multiple Choice
<b>Section 2</b>	版本号	场景	题型
	V00141S2	Baby Garden	Completion/ Multiple Choice
<b>Section 3</b>	版本号	场景	题型
	NEW	部落	Completion/ Multiple Choice
详细说明			



21. recognize different stars
- A. star location
  - B. how star affect other stars
  - C. the distance between two stars
22. How do the Weyaka people get rich
- A. open bank account
  - B. assist others
  - C. lend money to others
23. A how to protect environment
24. C go back to former environment
25. C difficulty in trading minerals
26. B
27. sharing
28. education plan
29. encourage to settle
30. gifts

Section 4	版本号	场景	题型
	<b>NEW</b>	关于城市改造和扩建	Completion
详细说明			

场景还原：小镇之前主要 industry 为 furniture, 现在则转到 services industry, 其中快速发展的是, insurance section (60,000 positions)。这样提供了 16,000 more homes and 20,000 more jobs, 减少了 traffic, 鼓励了 cycling, 对于公共用地: 10,000sqm 用于 retail, 另外 80,000sqm 则用于 office。

31. furniture (注意拼写)
32. services (此处为复数形式) industry
33. insurance
34. school (London 为错误答案)
35. campus
36. jobs
37. traffic
38. cycling (这里的 ing 不可少)
39. retail (有人误写成 retire)
40. office

综合点评

两新两旧, 难度中等

## 听力真题 V110709

2011 年 07 月 09 日

考试日期	2011年07月09日		
Section 1	版本号	场景	题型
	V08129S1	club	Completion
Section 2	版本号	场景	题型
	V08145S2	Festival	Completion/ Multiple Choice
一句话简介	节假日安排		

Section 3	版本号	场景	题型
	NEW	assignment	Completion/ Multiple Choice
详细说明			
<p>讲一个女孩给他的教授讨论 tapa blanket 的用处特点等等</p> <p>21-25 选择题</p> <p>21. Why the tapa in New Zealand is unique: <u>a variety ranges of uses</u></p> <p>22. mulberry tree cannot grow in that area</p> <p>23. Not native in Pacific</p> <p>24. Found a better material for fabric</p> <p>25. <u>Sewn together.</u></p> <p>26-30 搭配题</p> <p>26-30. Tapa 对不同民族的用途配对，选项有 recreational, practical, spiritual, commercial.</p>			
Section 4	版本号	场景	题型
	V09107S4-V08109S4	讨论 education 分组和所设计的一些学习项目。	Completion
综合点评			
三旧一新，难度中等			

## 听力真题 V110716

2011 年 07 月 16 日

考试日期	2011年07月16日		
Section 1	版本号	场景	题型
	NEW	选择课程	Completion
详细说明			

1. morning
2. French class
3. first
4. bring money for food ingredient
5. girls club
6. painting class
7. bring own brushes (考试中原文已经出现了, 不会的可以抄写下来)
8. Date of first class: 15th June
9. Location: J52
10. Parking: next to station

<b>Section 2</b>	版本号	场景	题型
	<b>V09104S2</b>	地图题	Multiple Choice
<b>Section 3</b>	版本号	场景	题型
	<b>V09142S3</b>	A research on cosmetics	Completion/ Multiple Choice
<b>Section 4</b>	版本号	场景	题型
	<b>NEW</b>	关于城市改造和扩建	Completion
详细说明			

31. <u>C</u> (enrollment will remain constant)	
32. <u>C</u> (调查 is unsupported by... )	
33. <u>telephone</u> survey	
34. <u>case</u> study	
35. postal survey Lack the skills of	
36. problem <u>solving</u>	
37. <u>communication</u>	
38. <u>self-valuation</u>	
39. young <u>graduates</u>	
40. <u>further training</u>	
综合点评	
两新两旧，简单	

## 听力真题 V110728

2011 年 07 月 28 日

考试日期	2011年07月28日		
Section 1	版本号	场景	题型
	NEW	关于 trip 的话题	Completion
详细说明			
<p>1. <u>birds</u></p> <p>2. <u>tent</u></p> <p>3. <u>mountains</u></p> <p>4. <u>cave</u></p>			

<p>5. <u>waterfall</u></p> <p>6. <u>swim</u></p> <p>7. back problems</p> <p>8. walking <u>boots</u></p> <p>9. <u>discount</u></p> <p>10. <u>insurance company</u></p>			
<b>Section 2</b>	版本号	场景	题型
	V09117S2	澳大利亚入境	Completion
<b>Section 3</b>	版本号	场景	题型
	V09117S3= V09137S3	对数学态度的 survey	Completion/ Multiple Choice
一句话简介	学生向老师汇报男女生对比研究结果		
<b>Section 4</b>	版本号	场景	题型
	不详	建立网站学习	Completion
详细说明			
<p>31.reason: 同事建议</p> <p>32.inspiration: 一个学生的文章</p> <p>33.first step:</p> <p>34.用什么方法了解学生想要的: students' journals</p> <p>35.36. 写 essay 的难点 A E</p> <p>37.one answer</p> <p>38. <u>scores</u></p> <p>39. <u>academic</u> report</p> <p>40. <u>code</u></p>			
综合点评			
三旧一新, 简单			

## 听力真题 V110730

2011 年 07 月 30 日

考试日期	2011年07月30日								
<b>Section 1</b>	版本号	场景	题型						
	V09117S1	一个男的咨询女的关于一个 Interserve Exhibit	Completion						
<b>Section 2</b>	版本号	场景	题型						
	NEW	一个女的说一个旅游的地方，是介绍雨林的景点	Completion/ Multiple Choice						
详细说明									
<p>11. 这个旅游适合谁： 选 <u>C</u></p> <p>A. backpacker                      B. couple                      C. family</p> <p>12. 每个房间都有： 选 <u>individual pool</u> （其他选项 individual beach）</p> <p>13. 选她喜欢 rainforest （其他选项 town）</p> <p>14. 不详</p> <p>15. 新项目是： 选 <u>horse</u></p> <p>16. 听大自然的声音： 选 <u>Thursday and Friday</u></p> <p>17-18. 那里提供什么： 选 <u>B. free bus transfer, E</u> （其他选项有： 24-hour cafe, shop, XX service 等）</p> <p>19-20. 选 B. meet the artists, C （其他选项有： local traditional dancing 等）</p>									
<b>Section 3</b>	版本号	场景	题型						
	NEW	一个男生打壁球弄伤了手，找 supervisor 帮忙	Completion						
详细说明									
<table border="1" style="width: 100%;"> <tr> <td style="width: 33%;"></td> <td style="width: 33%;"></td> <td style="width: 33%;">Advice</td> </tr> <tr> <td></td> <td>Finish a 21. <u>research</u></td> <td>21. research Only 22. make <u>notes</u> on 23. <u>Photo-copies</u></td> </tr> </table>						Advice		Finish a 21. <u>research</u>	21. research Only 22. make <u>notes</u> on 23. <u>Photo-copies</u>
		Advice							
	Finish a 21. <u>research</u>	21. research Only 22. make <u>notes</u> on 23. <u>Photo-copies</u>							

	Economic systems	24. take <u>test</u>	25. Ask tutor arrange more <u>time</u> for problems
		26. <u>2 essays</u>	27. Give <u>summary</u> presentation
	28. <u>Communication</u> system	29. <u>Case study</u>	30. <u>outline</u>
<b>Section 4</b>	版本号 <b>V08114S4</b>	场景 passion fruit 西番莲果 of Indonesian economy	题型 Completion/ Multiple Choice
<b>综合点评</b>			
两新两旧，难度中等			

## 听力真题 V110813

2011 年 08 月 13 日

考试日期	2011年08月13日		
<b>Section 1</b>	版本号 <b>V30081S1</b>	场景 一个学生去登记找 part-time job，填写他对找工作的一些要求还有时间，日期，号码的	题型 Completion
<b>Section 2</b>	版本号 <b>V06142S2</b>	场景 旅游一个 island	题型 Completion/ Multiple Choice
<b>Section 3</b>	版本号 <b>NEW</b>	场景 两个人在讨论 light 的影响研究	题型 Multiple Choice
详细说明			
21-25 搭配题；26-27 选择题；28-30 多选题			
21-25. ABCDEF 几个观点			



然后是其中一个学生对 light 的影响看法 两个人共识的看法

26. 选 A

27. 选 C

28-30. 选 B, E, F

<b>Section 4</b>	版本号	场景	题型
	<b>NEW</b>	机场建的地方	Completion
详细说明			
<p>31. 国内飞机主要是: <u>business</u></p> <p>32. 国际航线主要是: <u>vacation</u></p> <p>33. exported <u>electronic</u> goods</p> <p>34. Large <u>tax/revenue</u></p> <p>35. <u>highway</u></p> <p>两个机场的利弊</p> <p>36. the site is <u>flat</u></p> <p>37. including <u>birds</u></p> <p>38. high risk of <u>flooding</u></p> <p>39. increased <u>traffic</u></p> <p>40. <u>air</u> quality</p>			
综合点评			
两新两旧, 偏难			

## 听力真题 V110820

2011 年 08 月 20 日

雅思提分热线: 4006805851

1852013 下半年保分预测版机经 <http://chuguo.taobao.com>

考试日期	2011年08月20日		
Section 1	版本号	场景	题型
	NEW	一个女的打电话给租房公司询问房间的类型价格	Completion
详细说明			
<p>1. 第一类: Campus suite 的价格是: <u>?3834</u></p> <p>2. 价格不包括 <u>holidays</u></p> <p>3. 第二类 <u>home welcome</u></p> <p>4. 第三类与人合租, 其中有 <u>studio</u></p> <p>5. 自己需要交<u>248</u> (这个好像是什么电费天然气费等等费用, 前面有个43的干扰)</p> <p>6. 还包括 <u>water</u> (water 是要填的内容, 费用为?9)</p> <p>7. <u>transportation</u> 的费用</p> <p>8.a <u>deposit</u> (不用 s)</p> <p>9. two <u>references</u></p> <p>10. arrangement are <u>flexible</u></p>			
Section 2	版本号	场景	题型
	V09148S2	讲的一个博物馆的展出活动	Completion/ Multiple Choice
Section 3	版本号	场景	题型
	V30090S3	讲关于考古学 module course	Completion/ Multiple Choice
Section 4	版本号	场景	题型
	V09106S4	计算机对教育的影响	Multiple Choice/Matching
综合点评			
三旧一新, 简单			

## 听力真题 V110825

2011 年 08 月 25 日

考试日期	2011年08月25日
------	-------------

Section 1	版本号	场景	题型
	V06110S1	Shopping	Completion
Section 2	版本号	场景	题型
	New	Visiting	Map/Matching/Multiple Choices
详细说明			
<p>leisurecentre 的地图 选各种场地的位子, 然后选哪两个项目的新会员有折扣, 以及新会员送哪两样东西地图中有 gym,spa,massage room 等</p>			
Section 3	版本号	场景	题型
	V08125S3	Discussion	Completion
Section 4	版本号	场景	题型
	V08143S4	Lecture	Completion/Matching
综合点评			
三旧一新, 简单			

## 听力真题 V110827

2011 年 08 月 27 日

考试日期	2011年08月27日		
Section 1	版本号	场景	题型
	V08122S1	House renting	Completion
Section 2	版本号	场景	题型

	不详	Iron Age	Completion/ Multiple Choice
详细说明			
<p>11. <u>B</u></p> <p>12. <u>A</u></p> <p>13. <u>B</u></p> <p>14. <u>B</u></p> <p>15. <u>A</u></p> <p>16. <u>peg</u></p> <p>17. <u>bones</u></p> <p>18. <u>不确定</u></p> <p>19. <u>roof</u></p> <p>20. <u>equal length</u></p>			
<b>Section 3</b>	版本号	场景	题型
	不详	Interview	Completion/ Multiple Choice
详细说明			
<p>博士毕业论文答辩之前跟导师碰头请教答辩时候的注意事项</p> <p>21. <u>sample</u></p> <p>22. <u>software</u></p> <p>23. <u>observation</u> for manager</p> <p>24. <u>survey</u> for employee</p> <p>25. <u>reference</u></p> <p>26. photo <u>statistics</u></p> <p>27. <u>application</u> 反面</p> <p>28. <u>B</u></p> <p>29. <u>A</u>. take brief notes</p> <p>30. <u>A</u></p>			

Section 4	版本号	场景	题型
	New	Helicopter satellite	Completion
详细说明			
<p>Study on Australia Crocodiles</p> <p>31. this time research is special because the study is using <u>satellite</u></p> <p>32. in the past, in previous study it is done with <u>radio</u></p> <p>33. always losing <u>signals</u></p> <p>34. they are not easily captured, as they avoid <u>people</u> followed</p> <p>35. first waited a whole week, then they follow the direct <u>route</u> way home</p> <p>36. tracking devices are set in the <u>head</u> of the crocodile</p> <p>37. transfer crocodiles to different places by <u>helicopter</u></p> <p>38. research on how crocodiles <u>navigate</u></p> <p>39-40. Conclusions:</p> <p>the crocodiles find their direction / orientation by the <u>sun</u></p> <p>have same system like the <u>birds</u></p>			
综合点评			
三旧一新，简单			

## 听力真题 V110903

2011 年 09 月 03 日

考试日期	2011年09月03日		
Section 1	版本号	场景	题型
	V08113S1	Interview	Completion
Section 2	版本号	场景	题型

	V08116S2	一个夜校 training course 的介绍	Completion
	版本号	场景	题型
<b>Section 3</b>	<b>NEW</b>	一男生与一女孩讨论	Completion/ Multiple Choice/Matching
详细说明			
<p>一男一女讨论关于有价值的历史物件</p> <p>21-22 填空题; 23-26 选择题; 27-30 搭配题</p> <p>21. a piece of <u>jewelry</u></p> <p>22. <u>stitching</u></p> <p>23. 选 <u>C</u>. much more info in the Internet</p> <p>24. 选 <u>A</u>. visible label</p> <p>25. 选 <u>B</u>. too useful for owner to remove</p> <p>26. 选 <u>B</u>. 好像是关于 material 来辨认物品的年代的</p> <p>A. Linda only B. Both C. Neil only</p> <p>27. met interesting person 选 <u>A</u>.</p> <p>28. new method for search 选 <u>B</u>.</p> <p>29. 选 <u>C</u>.</p> <p>30. felt prepared at the start 选 <u>A</u>.</p>			
	版本号	场景	题型
<b>Section 4</b>	V09136S4	讲 chimpanzee 的行为研究, 黑猩猩	Completion/ Multiple Choice
综合点评			
三旧一新, 简单			

## 听力真题 V110915

2011 年 09 月 15 日

考试日期	2011年09月15日		
Section 1	版本号	场景	题型
	NEW	Restaurant	Completion
详细说明			
<p>打电话要求 house cleaning service。</p> <p>填表题，有问地址、拥有的服务项目、需求的服务项目、何时来打扫等，不难。</p> <p>答案有：第三间房给 children; 2间 double 房; 地名是 anyes(不确定); 最长需要3hours; 位置是 southern west.</p>			
Section 2	版本号	场景	题型
	NEW	Travel	Multiple choices
详细说明			
<p>地图题 野营公园</p> <p>全部选择，最后有2个双选题，比较简单。</p> <p>选择题答案中有 BBQ 和 bike trail。</p>			
Section 3	版本号	场景	题型
	V08116S3	Academic	Completion
Section 4	版本号	场景	题型
	NEW	Biology	Completion/ Multiple Choice
详细说明			
<p>有关 bionomics 仿生学的，人从自然和昆虫（蜘蛛）中获取技能。</p>			

综合点评
三新一旧，难度不大

## 听力真题 V110917

2011 年 09 月 17 日

考试日期	2011年09月17日		
<b>Section 1</b>	版本号	场景	题型
	V09138S1	讲举行宴会订酒店的，对三个酒店的优缺点进行比较	Completion/Matching
<b>Section 2</b>	版本号	场景	题型
	NEW	一个 evening school 有一些课外的课程	Completion
详细说明			
<p>11-14多选题；15-20搭配题</p> <p>第一个多选问哪两个课程要自带材料，第二个多选问哪两个课程持续多过一个学期。配对题将 water color 水彩，卡片制作，yoga relaxation，太极这四个与提到的特点配对。</p> <p>这些课程有的是适合 the whole family(young and adult)，有的要 special 一些，费用贵，国外请的 instructor (太极老师)，还有一个是 famous 的前运动员。</p> <p>Materials 方面，有的是 course 提供，有的是自备，还有的在 discount。</p>			
<b>Section 3</b>	版本号	场景	题型
	V09112S3	一个女孩介绍做的 mini rocket，分三种	Completion
<b>Section 4</b>	版本号	场景	题型
	V09136S4	讲 chimpanzee 的行为研究，黑猩猩	Completion/ Multiple Choice
综合点评			
三旧一新，简单			



## 听力真题 V110924

2011 年 09 月 24 日

考试日期	2011年09月24日		
Section 1	版本号	场景	题型
	V08112S1	Hotel booking	Completion
一句话简介	为父亲过生日的酒店选址		
Section 2	版本号	场景	题型
	NEW	Health Care Center	Multiple Choice / Map
详细说明			
<p>一个医院的简介和结构</p> <p>选择题</p> <p>11. 这个 health care center 有多少病人? <u>B. 5000</u></p> <p>12. 哪个医生主治 hearing problem? <u>B. Dr. Green</u></p> <p>13. 可以和女医生的见面时间是: <u>A. every weekday morning</u></p> <p>14. 病人们可以在哪里买药? <u>C. Health care's pharmacy</u></p> <p>15. 病人们会被问道是否同意做什么? <u>A. one student attending in the consultation</u></p> <p>地图题16-20:</p> <p>医院里面每个房间的分布图 (reception, manager room, Dr. Smith's room, recording room)</p> <p>16. reception: <u>F</u> (左上角)</p> <p>17. <u>H</u></p> <p>18. <u>B</u></p> <p>19. manager room: <u>C</u> (两个 store room 中间)</p> <p>20. <u>D</u></p>			
Section 3	版本号	场景	题型
	V09138S3	Wind Power	Completion

Section 4	版本号	场景	题型
	V0914103	Shipping	Multiple choice / Completion
一句话简介	一个 shipping 公司的历史		
综合点评			
三旧一新，简单			

## 听力真题 V111008

2011 年 10 月 8 日

考试日期	2011年10月8日		
Section 1	版本号	场景	题型
	V09111S1	一位女士抱怨自己的房子	Completion/Multiple Choice
Section 2	版本号	场景	题型
	V10123S2	一个广播节目介绍新的音乐学校	Completion
详细说明			
<p>11. 旧校区在市中心, opposite to the <u>library</u></p> <p>12. 新校区有 <u>14</u> 间教室, 比旧的多5间</p> <p>13. 停车场离 <u>swimming pool</u> 很近</p> <p>14. ???</p> <p>15-17 学校学习的项目</p> <p>15. <u>violin</u></p> <p>16. <u>drums</u></p> <p>17. <u>piano</u></p> <p>18. 学校每年有两次 concert, 在 <u>June &amp; December</u></p> <p>19. <u>CDs</u> are given as prizes for winners of the competition.</p> <p>20. Kids have chances to see the concert at the <u>theatre</u>.</p>			

Section 3	版本号	场景	题型
	NEW	一个女生换课的事情	Multiple choice / Matching
详细说明			
21-25 选择题, 26-30 搭配题 26. 选 <a href="#">administration office</a> 27. 选 <a href="#">tutor</a> 28. 选 <a href="#">financial</a> 29. 选 <a href="#">residence hall</a> 30. 选 <a href="#">library</a>			
Section 4	版本号	场景	题型
	V10132S4	讲人们对于音乐和颜色的联系, 以及数字和颜色的联系	Completion
详细说明			
31. when people hearing <a href="#">music</a> . (原题括号中什么东西 unexpected which is) 32. <a href="#">family</a> 33. <a href="#">unimportant</a> 34. 需要一个什么就是 <a href="#">mechanism</a> 来阐释是如何发生的 35. The links are simply <a href="#">memories</a> 36. 这个问题还与人们如何使用 <a href="#">language</a> 有关 37. 认为这种现象是 <a href="#">genetic origin</a> 的 (基因学) 38. 他们做了实验, 在电脑上显示了一系列的数字, 原文是 a large number of numbers, 题中为 a <a href="#">display</a> of numbers 39. the fives are in a <a href="#">random</a> arrangement 40. The twos are shaped as a <a href="#">triangle</a>			
综合点评			

三旧一新，简单

## 听力真题 V111020

2011 年 10 月 20 日

考试日期	2011年10月20日		
<b>Section 1</b>	版本号	场景	题型
	NEW	Enquiry	Completion
详细说明			
介绍一些学校的情况			
<b>Section 2</b>	版本号	场景	题型
	NEW	Hotel Booking	Completion
详细说明			
book 不同的 hotel, 它们分别的优点、缺点。 有一个题是选择 fishing place 的最佳季节。			
<b>Section 3</b>	版本号	场景	题型
	V07134 S3	Academic	Completion / Choices
一句话简介	一个小组要去沙漠考察, life-science undergraduate 才能参加, 介绍了沙漠的定义, 去做什么等内容。		
<b>Section 4</b>	版本号	场景	题型
	V09406 S4	Computing	Completion
综合点评			
两新两旧, 由于加考, 回忆较少			

## 听力真题 V111022

2011 年 10 月 22 日

考试日期		2011年10月22日	
<b>Section 1</b>	版本号	场景	题型
	V100327S1	Gym package	Completion
<b>Section 2</b>	版本号	场景	题型
	V09144S2	Child Training Center	Completion
<b>Section 3</b>	版本号	场景	题型
	New	Tourism	Multiple choice / Matching
详细说明			
<p>21. <a href="#">C. good future</a></p> <p>22. <a href="#">B. financial planning</a></p> <p>23. <a href="#">B. patience</a></p> <p>24. 老师对 ecotourism 的看法: <a href="#">A. popular</a></p> <p>25. 对比大学, 某个地方学校有什么特点: <a href="#">A. 价钱便宜</a></p> <p>配对题:</p> <p>learning language skills, learning medical skills, learning customer relationship, flexible entry</p> <p>26. 不确定</p> <p>27. 语言课包括 Japanese: 选 <a href="#">learning language skills</a></p> <p>28. 包括了 medical care class, 因为提到了 injury: 选 <a href="#">learning medical skills</a></p> <p>29. 不确定</p> <p>30. 这个是提供一些接待的技能, 选 <a href="#">learning customer relationship</a></p>			
<b>Section 4</b>	版本号	场景	题型

	New	Swimming pool	Multiple choice / Matching
详细说明			
<p>高科技泳池</p> <p>选择题:</p> <p>31. <u>B</u></p> <p>32. 为什么 Unique: <u>B</u>. (其他同学回忆的选项)</p> <p>33. 有什么作用: <u>A</u>. 找出缺点并且 focus on</p> <p>34. <u>C</u></p> <p>35. <u>cameras</u></p> <p>配对题:</p> <p>36. 第一个人是反应太慢</p> <p>37. 第二个人是需要提高 leg, kicking</p> <p>38. <u>slow turn</u></p> <p>39. <u>dive too deep into water</u></p> <p>40. <u>short stroke</u></p>			
综合点评			
两新两旧, 难度中等			

## 听力真题 V111029

2011 年 10 月 29 日

考试日期	2011年10月29日		
<b>Section 1</b>	版本号	场景	题型
	NEW	Enquiry	Completion
详细说明			

<p>1. <u>\$37.5</u></p> <p>2. <u>20</u></p> <p>3. <u>playground</u></p> <p>4. <u>primary</u> school</p> <p>5. <u>report</u></p> <p>6. <u>family</u> photo</p> <p>7. <u>September</u></p> <p>8. <u>apron</u> 围裙</p> <p>9. <u>certificate</u></p> <p>10. <u>Collipe</u></p>			
<b>Section 2</b>	版本号	场景	题型
	不详	Job Orientation	Completion / Multiple Choice
详细说明			
<p>11. 问说话的人为什么要选择这个摄影师? <u>B</u>拍了很多照片</p> <p>12. 他的作品有什么特别之处? <u>C</u>从特殊的角度拍</p> <p>13. 他为什么要离开一个公司? <u>C</u>有更多的时间去旅游</p> <p>14. 1955年 exhibition of early work (<u>A</u>)</p> <p>15. 1957年 exhibition of nature (<u>B</u>)</p> <p>16. 1977年 exhibition of the development of his work (<u>C</u>)</p> <p>然后是三本书的一个填表</p> <p>17. 第一本 <u>methods</u></p> <p>18. 第二本 <u>outdoor</u></p> <p>19. 第三本 <u>light</u></p> <p>20. <u>approaches</u></p>			
<b>Section 3</b>	版本号	场景	题型
	V30080S3	Animal	Completion / Matching
<b>Section 4</b>	版本号	场景	题型
	V09103S4	Lecture	Completion/Multiple Choice

一句话简介	一个学生做 Presentation, 讲的是一个纽约的著名摄影师。
综合点评	
三旧一新, 难度中等	

## 听力真题 V111105

2011 年 11 月 5 日

考试日期	2011年11月05日		
<b>Section 1</b>	版本号	场景	题型
	V07148S1	赔偿	Completion
<b>Section 2</b>	版本号	场景	题型
	V10120S2	旅游	Completion/Choices
详细说明			
<p>11. <a href="#">bill</a></p> <p>12. <a href="#">comment card</a> 意见卡</p> <p>13. <a href="#">booking form</a></p> <p>14. 最后一次收集行李是 <a href="#">11.30pm</a> (前面6.30pm 是陷阱)</p> <p>15. 把 <a href="#">cabin key(s)</a>留在桌子上</p> <p>16. 早上没有 <a href="#">room service</a></p> <p>17. 问什么时候下船? 选: <b>C</b></p> <p>A. 停船前2小时</p> <p>B. before the goods are unloaded</p> <p>C. after legal formality 手续</p> <p>18. <a href="#">passengers</a> 选: <b>B</b>. 应该等在公共区域</p> <p>19. 赶飞机的人先走 选: <b>B</b>. persons who need to catch planes</p> <p>20. 如果货物需要报关的 选: <b>C</b>. 打电话给海关 officer</p>			
<b>Section 3</b>	版本号	场景	题型



	NEW	Animal	Completion / Matching/Choice
详细说明			
<p>Europe bee 与一种 mite 螨虫的寄生关系</p> <p>21-25 填空题; 26-30 搭配图</p> <p>21. 寄生虫从蜜蜂身上传到哪里: <u>flower</u></p> <p>22. 直接飞进 <u>hive</u> 蜂箱</p> <p>23. 通过什么寻找到新的寄主: <u>honey</u> (cell)</p> <p>24. 寄生虫以什么为生: larva 幼虫的 <u>blood</u></p> <p>25. 寄生虫会在寄主身体上留下什么: <u>virus</u></p> <p>26. European bee 选: <u>A spread weeds</u></p> <p>27. bamboo bee 选: <u>little knowledge</u></p> <p>28. Blue bees 选: <u>warm climate</u></p> <p>29. Africa bees 选: <u>aggressive</u></p> <p>30. 稀有蜜蜂 选: <u>too few to help farmers</u></p>			
<b>Section 4</b>	版本号	场景	题型
	<b>V06148S4</b>	Social	Matching / Completion
详细说明			

郊区的发展

31. 两类人住郊区，穷人和 wealthy people
32. 郊区条件差，但是 tax 和 food prices 都便宜
33. 人们喜欢住在郊区是因为它们可以做 business
34. 由于 large-scale housing 的普及，郊区能容纳越来越多的人
35. more common
36. lack of space

对郊区的 6 个观点，搭配 4 个提出观点的人名

37. 选比住在城市 healthier
38. 选 less crowded
39. 选 suburb 趋于统一（持反对态度的，用了 nightmare 噩梦这个词）
40. 选 happier

综合点评

三旧一新，难度中等

## 听力真题 V111117

2011 年 11 月 17 日

### Section 1 Jazz party

1-10 填空题

由于是加考，内容暂缺

Section 2 = V08102S2 介绍一个 learning center

Section 3 = V100306S3 选课场景

Section4 = V100114S4 Social

## 听力真题 V111119

2011 年 11 月 19 日

考试日期	2011年11月19日		
<b>Section 1</b>	版本号	场景	题型
	V08146S1	选课	Completion/Matching/Choice
<b>Section 2</b>	版本号	场景	题型
	NEW	广播台的内容、形成和各个方位对应	Choice/Matching
详细说明			
<p>11. <u>B</u>.music class</p> <p>12. <u>A</u>.organization skill</p> <p>13. <u>A</u>.involve local community</p> <p>14. <u>C</u>.Caravan</p> <p>地图:</p> <p>15.Cafe - E 在 reception room 上面, 连着是连着的, 走过去那个房间, 第二个是 main studio room, 说的是在 <u>toilet</u> 边上, 接着是走廊的尽头 end of the corridor 有个 practice studio cafe, 从 reception 走过的那间房间</p> <p>第二个 xxx room 在 toilet 旁边</p> <p>control room 和最后的 waitinh room</p> <p>waiting room is located (on the third of right) near the cup cleaning</p>			
<b>Section 3</b>	版本号	场景	题型
	V07109S3	某老师交代一男一女学生, 接下来要为课程准备些什么	Completion
<b>Section 4</b>	版本号	场景	题型
	V09137S4	Social	Matching / Table

综合点评
三旧一新, 难度中等

## 听力真题 V111126

2011 年 11 月 26 日

考试日期	2011年11月26日		
<b>Section 1</b>	版本号	场景	题型
	NEW	Wedding ceremony 场地预定	Completion
详细说明			
<p>1. 电话号码: <a href="#">3**4778</a></p> <p>2. <a href="#">27th February</a></p> <p>3. 需要有足够的 <a href="#">park</a></p> <p>4. 场地预定为 <a href="#">70</a> 人大小</p> <p>5. <a href="#">reception</a></p> <p>6. <a href="#">grass</a></p> <p>7. <a href="#">view</a></p> <p>8. <a href="#">parking</a></p> <p>9. <a href="#">catering</a></p> <p>10. <a href="#">Long Beach</a></p>			
<b>Section 2</b>	版本号	场景	题型
	V09106S2	Instruction of factory practice	Completion/Table
<b>Section 3</b>	版本号	场景	题型
	V09146S3	教授和学生讨论某节课的内容, 学生 Sarah 说她没上, 教授就开始问一堆问题	Table/Choice
<b>Section 4</b>	版本号	场景	题型
	V30078S4	电动汽车的发展和对环境的影响以及对未来的展望	Choice Completion
综合点评			

三旧一新，难度中等

## 听力真题 V111201

2011 年 12 月 1 日

考试日期	2011年12月1日		
<b>Section 1</b>	版本号	场景	题型
	V30072S1	找搬家公司	Completion/Matching
<b>Section 2</b>	版本号	场景	题型
	V09134S2	火灾预防知识讲座	Completion
<b>Section 3</b>	版本号	场景	题型
	V09102S3	关于一女生去酒店打工 然后要做 presentation	Matching/Choice
<b>Section 4</b>	版本号	场景	题型
	NEW	介绍了一个印度的 company	Completion
详细说明			
答案有 democratic , employee first, ticket , communication 之类的			
参加考试人数少，回忆困难			
综合点评			
三旧一新，难度中等			

## 听力真题 V111203

2011 年 12 月 3 日

考试日期	2011年12月3日		
<b>Section 1</b>	版本号	场景	题型

	V100114S1	Insurance	Completion
<b>Section 2</b>	版本号	场景	题型
	V100109S2	Traveling	Completion/Matching
<b>Section 3</b>	版本号	场景	题型
	<b>NEW</b>	Assignment	Multiple Choice / Matching
详细说明			
<p>一男一女两个学生和 tutor 讨论有关 meal 的问题</p> <p>选择</p> <p>21. 2 个人决定一起做 project 因为太多 <u>research</u></p> <p>22. 决定先 interview 客人, <u>shopper</u></p> <p>23. What is on the dishes' labels? <u>C. the price</u></p> <p>24. 很吃惊, 应为给的 <u>detail</u> 上面有的成分没有写。</p> <p>25. 害怕 <u>deadline</u></p> <p>26-30 配对</p> <p>A. do it together</p> <p>B. some people will do it</p> <p>C. better do first</p> <p>D. need read some information</p> <p>26. 录音稿的整理, 选 <u>A</u></p> <p>27. 了解手机一个什么方面的数据 analysis, 选 <u>B</u></p> <p>28. 建议先看一篇 <u>article</u> 之类的, 选 <u>C</u></p> <p>29. 不详</p> <p>30. 不详</p>			

<b>Section 4</b>	版本号	场景	题型
	<b>NEW</b>	Lecture	Completion
详细说明			
介绍有关 Cotton planting and process 的负面影响			
31. <u>process</u>			
32. <u>machines</u>			
33. soil becomes high-salty because: <u>irrigation</u>			
34. <u>contaminants</u>			
35. <u>freedom</u>			
36. 工人容易受伤害是因为缺少: <u>protective clothing</u>			
37. 用 <u>rain water</u> 来灌溉			
38. designer inspired by <u>nature</u>			
39. <u>energy</u>			
40. <u>maintenance</u>			
综合点评			
两新两旧, 难度中等			

## 听力真题 V111210

2011 年 12 月 10 日

考试日期	2011年12月10日		
<b>Section 1</b>	版本号	场景	题型
	<b>NEW</b>	联系搬家公司	Completion
详细说明			

1. [55678 19230](#)
2. [21st August](#)
3. [electricity](#) supply
4. free [booklet](#) 公司说还免费提供一个 XX 的 booklet
5. [energy](#) saving (on website) 女的说还想了解 energy saving, 男的说 website 上有
6. protection policy for a [cooker](#)
7. [credit](#) 似乎是什么钱要用 credit check
8. [3 days](#)
9. [E-mail](#)
10. [central heating](#)

Section 2	版本号	场景	题型
	V08148S2	电视节目介绍	Table/Matching
Section 3	版本号	场景	题型
	V09115S3	教学科目和方法研究	Multiple Choice / Completion
Section 4	版本号	场景	题型
	V30084S4	一个 work placement 的 assignment	Completion/Choice
综合点评			
三旧一新, 难度中等			

## 听力真题 V111217

2011 年 12 月 17 日

考试日期	2011年12月17日		
	版本号	场景	题型
<b>Section 1</b>	V08118S1	办信用卡	Completion/Choice
Section 2	版本号	场景	题型



	NEW	音乐活动志愿者安排	Table/Matching
详细说明			
<p>配对题:</p> <p>A. where we can buy hot food</p> <p>B. found the children lost</p> <p>C. enjoy the local bands</p> <p>D. free parking</p> <p>E. Dance learning</p> <p>F. meet the children entertainment</p> <p>G. Watch the latest films</p> <p>11. <u>B</u></p> <p>12. <u>C</u></p> <p>13. <u>A</u></p> <p>14. <u>G</u></p> <p>15. <u>F</u></p> <p>地图题:</p> <p>16. <u>H</u></p> <p>17. <u>A</u></p> <p>18. <u>G</u></p> <p>19. <u>F</u></p> <p>20. <u>E</u></p>			
			
	版本号	场景	题型
<b>Section 3</b>	V08112S3	要准备 presentation	Multiple Choice / Completion
	版本号	场景	题型
<b>Section 4</b>	NEW	塔斯马里亚岛的生态情况和保护项目	Completion
详细说明			

31. We can't construct things when birds are <u>nesting</u>
32. through collecting <u>feedbacks</u> from the public comments
33. this project is outstanding because: no-native animals and farming
Two industries:
34. 1930s: <u>fishing</u>
35. 1950s: <u>mining</u>
Wildlife on island:
36. remove <u>gas</u> from ocean
37. convert plants to a <u>liquid</u>
38. <u>noise</u> form ocean in Australia
39. turtles attacks predators like: <u>crocodiles</u> will attack when turtles are laying eggs
40. personal pets whill have impacts; especially the <u>rats</u> will attack baby turtles.
综合点评
两新两旧，难度中等



## 听力真题 V100109

2010 年 1 月 9 日

### Section 1:

一篇学生出国旅游同时想找 PART TIME JOB 的电话联系对话，一个女孩子想出国，并找一份工作，开头姓名已经给出，叫 Sarah Brown

1. 出生日期 March 8th 1988 (彭彭请注意: 月份可以写缩写, 日期可以写基数词)
2. 电话号码 0903 775 115; (彭彭请注意: 电话号码可以没有空格或连字符)
3. hopes to travel North Europe
4. 什么方式去: wants to by train

雅思提分热线: 4006805851

2102013 下半年保分预测版机经 <http://chuguo.taobao.com>

5. 工作在: find work in a hotel
6. 推荐工作在: recommend to do e.g. farm work.
7. better to have a European pass
8. provide a booklet of information
9. 申请做保险代理 apply an insurance from agency
10. Internet Cafe to communicate (彭彭提请注意: 吞音)

**Section 2:** 地图题(新能源区)

11. 首先进去最右下角一个 visitor center, 上面一个什么, 选 G
12. solar plump 往北走一个什么, 选 A
13. lake 旁边一个什么 garden, 选 D
14. urban garden 旁边一个什么, 选 E
15. wooden or gas cook
16. hot water for the shower
17. recycled 的水给不同的 plants 彭彭提请注意: 答案是名词, 不清楚最好写复数
18. wind-powered toys
19. next item is called "Apple Day" 彭彭提请注意: 最好大写
20. 现在订票 cost 9.50 (pounds 已给出) 彭彭提请注意: 不要重复题干中的已知信息, 另外注意钱数的读法

**Section 3=v08118S3**

**Section 4=V080202S4**

## 听力真题 V100114

2010 年 1 月 14 日

**Section 1**

1. Type of insurance: Standard
2. Length: 2 years;
3. Name: Galoway 彭彭提请注意: 先听单词的发音, 再听字母拼读
4. work telephone: 033835071 彭彭提请注意: 注意 double

5. oppucation: student
6. broken window
7. by a smash
8. camera: \$2000
9. antique ring: \$2100
10. carpet

**Section 2=V30085S2 (canoe expedition 独木舟探险)**

**Section 3=V30072 s3 (Academic 作业探讨)**

**Section 4: measure happiness (是研究人高兴的原因)**

31. old people are happiest
32. money dost not impact happiness
33. very happy people are more sociable
34. negative thinking
35. Rivertrip (不确定)
36. Human's mind is used for? 选 A. Focus on problem
37. 选: C. set a goal
- 38.选: a realistic attitude of work
- 39.选: a healthy life style
- 40.选: help others

## 听力真题 V100123

2010 年 1 月 23 日

**Section** 机场转机时的调查

1-3 单项选择题:

1. 你为什么在机场? 答案是 C. transit.
2. 你要等多长时间? 答案是 C. more than 3 hours.
3. 你对 voucher 持什么态度? 答案是 C. Unattractive.

4-6 多项选择题, 给机场提供可以进步的意见:

4. B. cinema
5. C. fish tank
6. F. beds

7-10填空题:

7. 问一年飞多少次, 应该是 20
8. 男的在飞机场喜欢用他自己的什么设备, 是 laptop.
9. 让那个男的用一个词形容自己的生活, 应该是“enjoyable”
10. 那个男的希望坐飞机时有什么/飞机提供的服务要改善什么? 是 fruits.

### Section 2

11. 第一题问车展的开始时间: 19th March
12. 参观人数: 70,000
13. 正常工作日孩子的票价是 5 英镑
14. 建议什么时间去参加车展: Sunday
15. 游乐有 racing car
16. power by electricity
17. 下面的四题都是 Matching 题, 选择 B
18. C
19. C
20. A

Section 3=v30090S3(一个男生咨询课程, 有三种 module).

Section 4=V30079s4(讲自行车的发展历史 Bicycle history 的 2 个表格)

## 听力真题 V100130

2010 年 1 月 30 日

### Section 1

1. 要带 cash
2. 至少呆 4 days
3. Caravan (房车), 很多人都误写成了 hotel

4. Museum
5. went sailing
6. snow boarding
7. White mountain
8. 在山上的 café 吃 cakes
9. 租辆 car
10. 提前买 map

### Section 2

11. a bill
12. a comment card 彭彭提请注意：吞音
13. a booking form
14. 最后拿行李时间 11.30pm
15. 晚饭时把 cabin keys 留在桌子上
16. room services (最后一天不提供 room service)
17. 选择第一道用排除法选择了第三个，after formality...
18. 第二道选要搭飞机的
19. 第三道选 Public Room 彭彭提请注意：吞音
20. 第四选 Phone

### Section 3

21. sample
22. software
23. observation for manager
24. surveys for employs
25. references
26. photo statistics
27. applications
28. 选 offer solution.....
29. 选 brief note throughout...
30. 选 write a book

### Section 4: 关于 4 个 underground 的环保房。填空+配对(EARTH SHELTERED HOUSING)

31. low impact
32. alternative energy (替代技术)
33. conservation
34. lifespan



35. traffic outside  
36. health benefits from the methods of 没听出  
37. 两种房子用 MH 代替 A.M B.H C.MH 两者都是 选 C  
38. B  
39. 低成本 B  
40. A

HTTP://CHUGUO.TAOBAO.COM  
无忧雅思网 淘宝出国旗舰店  
雅思专业版机经与预测 十年积累120万考生的选择

51ielts.com  
无忧雅思网

## 听力真题 V100206

### Section 1 Entertainment

#### A lady and a man discussing about the drama club.

一个女的刚搬来这个社区，想参加 drama club，打电话咨询 club 的 chairman

- Membership Limitation: No children (no children accepted, adults only)
  - Next membership start : October 彭彭提请注意：月份可以写缩写
  - Location is college
- 4-7 matching
- Activities in following months:
- June theatre trip 去 London 看 Drama
  - July drama workshop 有一个前会员，现在已经成名，会来做报告讲经验，互动性质强
  - August outdoor activities (注意陷阱) 他说通常每年这个时候是没有活动的，因为会员们都不在家，今年他想举办活动，别人都投反对票，所以他就准备 BBQ.
  - September planning meeting 确定下一年的计划，为下一年做准备
- 8-10 Multiple Choice 三选一
- Now and Then** is a ? 要注意这里说的挺快，接着是陷阱，说选喜剧是因为以前大部分是讲 **detective story** 侦探故事，因为有市场  
a. comedy b. detective c. fiction
  - Now and then** is originally written as? 这个女的说，我听过！最早这个剧本还不是写给 drama 的，是写给 radio 的，又说前几年还拍了电影，可是还是没有人看。  
a. film b. drama c. radio

10. **Now and then** is good for people? 问这个 drama 为什么吸引人? Tom 说我们加了很多音乐, 都是 1960s 的, 给那些 young people THEN, 注意这个 THEN 是指在 60 年代的年轻的人, 不是现在的年轻人(这是选项之一, 陷阱)

- a. in their 20s b. love music c. remember the 1960s

## Section 2: Media Career Development

11. People go to somewhere to

- a. get transport to the location b. book a place c. ask for price

12. Who will present today's event?

- a. a famous person b. a media professional c. a lecture (not sure)

13-17 table completion

13. producer

14. music video 彭彭提请注意: 吞音

15. Film

16. camera man

17. DJ

18-20 Advantages of being a runner

C. make good contacts 彭彭提请注意: 吞音

E. travel to other places

F. learn techniques

## Section 3=V30076

## Section 4=Geography

# 听力真题 V100211

2010 年 2 月 11 日

## Section 1 sports centre information 咨询旅行社旅游项目

1. skills: use ropes 使用绳子

2. fees include: equipment 提供设备

雅思提分热线: 4006805851

2162013 下半年保分预测版机经 <http://chuguo.taobao.com>



3. do: safety check 安全检查
4. fees: include guide 指导
5. area: forest
6. skills: navigation 导航技巧
7. fees: include lunch
8. group deposit : 20% of total fee (总额 20%的定金)
9. bring own shoes
10. contact person: Arkwright

### Section 2=V08147S2 National tree festival

### Section 3=V07102S3 Tutor guide

### Section 4 interactive lecture

第一艘 steam engine ship 的 lecture`

31. roads and bridges
32. why traditional lecture inefficient High absent rate students hard to recall
33. 当时把 hull 放船上是 impossible
34. why still use traditioanl lecture lecturer do not want change students feel confused
35. A survey do on a reguarly basis
36. B
37. A use real-experience
38. B sentence completion
39. C stop without activities
40. C under different subjects

## 听力真题 V100220

2010 年 2 月 20 日

### Section 1=v09129s1

### Section 2: 音乐学校

11. 新校区位置是在 opposite library
12. 新学校有 14 classroom 比原来多 5 个
13. 不在 city 很好停车 car park in the swimming pool

雅思提分热线: 4006805851

2172013 下半年保分预测版机经 <http://chuguo.taobao.com>

14. 学校的网址是: [www.playwell.co.uk](http://www.playwell.co.uk)
15. violin 课对所有 [grades](#) 开放
16. [drums](#) 所有 [grades](#)
17. [piano](#) 只对 [grade3](#) 以上, 因为很多学生高中已学
18. 每年 [June and December](#) 有音乐会
19. 获奖的学生获得 [CDs](#)"
20. 每年还会有一场在 [theatre](#)

### Section 3

21. [future career](#)
22. [personal interest](#)
23. [range of topics](#)
24. 因为这课简单, 这个人以前学过所以就 [repeat course](#) 了, 选 [C](#)
25. 但是这个人想学是因为 想 [detailed study](#) 选 [B](#)
26. 此课太 [narrow](#) 了, 辅导员不建议 选 [A](#)
27. 想要大公司的人 做 [interviewee](#) 选 [A](#)
28. 因为要 [May](#) 才交, 所以 [first draft](#) 要 [March](#)
29. [with secretary of department](#)
30. [computer office](#) 有相关信息

### Section 4=V30037S4

## 听力真题 V100227

2010 年 2 月 27 日

### Section 1

1. 地址, 103 [Fowler Road](#) 会拼出来 [彭彭](#) 请注意: [w](#) 不要写成 [uu](#)
2. 邮编, [RO62LR](#)
3. 受访者职业, [waiter](#)
4. [street](#) 的干净程度
5. [Health service](#) 的满意度
6. [Police](#) 的印象
7. 被问到满意的地方 一个是 [parks](#) 很多可以跟老婆散步
8. 还有一个是 [shops](#) 方便
9. 最后两个空是 [suggestion](#), 一个是 [local](#) 是与当地人交流

10. swimming pool

**Section 2**

11. 服装行业竞争的重点 In order to succeed, clothing firms should? 选: B new product

12-20) 填空: (提醒考生注意: 这篇文章的 mark 不太明显,特别是 12--17 是连续填 3 个空的题目,大家可以听到比较明显的重读,这点很重要; 题目要求是 No More Than Two Words)

12-20) 需要的职位 Three types of professions the firm is looking for:

12. (designers)

13. (accountants)

14. (engineers)

要求员工的技能 The firm plans to recruit employees who are:

15.-17) Personality demanded:

15. (clever)

16. (loyal)

17. (hard-working)

18-20) 提供的待遇问题:

18. 员工不用 pay for..... Company will pay for (free transportation)

19. The firm provides employs and their family with a (fitness center)

20. 员工在哪里接受培训? The firm holds its training in (work place)

**Section 3=新能源**

先是说三个在不同国家的公司怎么利用能源: about how three different countries use their energy resources

表格填空:

<b>Kites in Gernmy</b>	In different 21. <u>weather</u> conditions, to reduce the emission of toxic gas.
<b>Vehicles in America</b>	22. <u>electricity</u> is power
<b>Oven in South Africa</b>	Could effectively reduce the chances of 23. <u>explosion</u>

多选题:

五选二

To select the interviewees to do the survey.

B. professors (Because they are both too busy so they are not suitable.)

C. local residence

D. companies (The woman wants to ask the company but the man disagrees. In the end the man quits his idea because there were only about 5% respondent.)

E. university student

单选题:

26. 选 most people know little about renewable energy

27. windmill: 选 should carefully choosing location

28. \*\*\*

29. nuclear plans: a few people think they are unsafe

30. new energy resource Hydrogen: C. benefits overweight the high cost

### Section 4=study

是一个女人建了一个帮助学习的 website: (答案不完整, 仅作参考)

第一个就是为什么建这个 website, 好像是一个同事建议的,

第二个是用什么 materials, 是从一个以前的学生写的文章里得到的灵感,

第三个第一次建立网站是在什么样的基础上建立的,

最后一个选择题是关于她如何能够决定什么东西帮助的了学生 选 C students' journal

接着六选二, 是选学生写作的困难:

一个是 persuasive writing A

一个是 E

接下来是个表格

第一个是说唯一 one answer,

第二个是 scores,

第三个是要多一些 academic essays,

最后一个是 code

## 听力真题 V100306

### Section 1=v30083s1

#### Section 2

11. C (1888) 建造年代 1885, 1888 年开放

12. capital from A (donation)

13. wanted to be B (oil painting)

14. Sculpture garden

15. 哪个正确? 选 B. tickets should use in a certain time (A 是说 should book online, 不过原文是 you can book online if you wish, 所以 A 肯定不对; C 说的是 free to children.)

16. F

17. A

18. B (这三题不确定, 有人说是 A-B-F)

19. cafe: C

20. shop: D

### Section 3

21-25 配对题; 26-28 填空题; 29-30 多选题

A. Attend a class    B. Past course material    C. Library

21. Summary 选 B. Past course material

22. 选 C. Library

23. Structure 选 A. Attend a class

24. First draft 选 C. Library

25. revising 选 B. Past course material

26. 不同媒体的 purpose

27. changes in society (有人回忆是 technology)

28. wide use of computers

29-30. 那个学生还要研究什么?

29. D 跟受众的 loyalty 有关

30. E



### Section 4=v30083s4

## 听力真题 V100318

### Section 1=v09117s1

一个男的咨询女的关于 Interserve Exhibit, 全部是填空.

### Section 2=v09117s2

The Australian Quarantine Service. 澳大利亚机场检查违禁物之类

### Section 3

填空的部分, 第一个是老师问他们为什么不选择 nursing, 那个男的说是因为\_\_\_course, 死活没有听出来是什么.....第二个那个女的说读 operation 要学 Biology. 第三个问题是男的说选择某个课程要和 young

雅思提分热线: 4006805851

2212013 下半年保分预测版机经 <http://chuguo.taobao.com>

people 一起工作。第四个问题是老师说学习某个课程可以去 \_\_\_ 工作 later on.

选择的部分是老师和学生继续讨论，四题吧，不太记得了，记得最后一个问题是问他们最后决定了选什么课程吗，是 C，没选好选什么课程。还有一问是老师说最重要的是要自己去 ask 和 know about the tutor。

新增回忆内容

21. 老师问: Why did they not choose nursering, 那个男的说是因为 diploma / medicine course is too difficult.

22. 那个女的说读 operation 要学过 Biology

23. 男的说选择某个课程要和 young people 一起工作

24. 学习某个课程 later work specialize in disable people

单项选择题:

25. 现在的资金用在那儿? B. focusing on one subject

26. 女的说一个教授的知名度? B. international reputation

27. Choose a book 关于著书? A. written by this school

28. 选择含有: 翻修学校教学楼的选项

29. the most important thing is to? C. ask yourself and know about the tutor

30. 问他们最后决定选什么课程? C. remain uncertain

#### Section 4:red sea 的某个产业

全部填空。1970 年之前的情况和 1970 年之后的情况的对比吧。具体不太记得了。有 Asia,1970 年之后每年只增长 0.1centimeter……

## 听力真题 V100320

### Section 1

调查问卷，询问男子喜好。

1-10 填空题:

1. Current Occupation: salesman

2. Length of time: nine years

3. area: Spring Park

4. a shared apartment

5. public transport: trains and taxis

6. eating out: once a month

7. go to concerts and clubs

雅思提分热线: 4006805851

2222013 下半年保分预测版机经 <http://chuguo.taobao.com>

8. go to cinema
9. go sailing
10. A Japanese language course

留心地名，常见场所名的拼写，注意地名一般情况下首字母大写。

## Section 2

## Section 3

## Section 4

# 听力真题 V100327

2010 年 3 月 27 日

## Section 1

gym package 作为礼物送给妹妹。

1. Address: Wickford
  2. Membership package: Silver Package
  3. Discounted fees: 40
  4. Joining fees 需要30磅
  5. 7:30 开始
- 提供的活动
6. tennis (outside only)
  7. dance classes
  8. café (all week open)
  9. hire towel
  10. forms

## Section 2=V06110s2

## Section 3=V09132s3

**Section 4: 机场的未来建设。**

单项选择题:

31. recently, a fast growth of construction of new airports? - **C.** deserves close attention
32. one noticeable fact is that construction of new airport is? - **B.** more important than other buildings
33. what are the airport, cities and town in common? - **A.** respond to change

配对题:

Scenarios 1 - 5 配对一些关键词

34. S1 - there are more expensive flights because the economic depression
35. S2 - there are emerging new airports
36. S3 - there are also new transport patterns appeared
37. S4. people's interest in flying is declining in Western countries
38. S5 - airlines can not hold business because the costly maintenance

填空题:

The disadvantages of air travel

39. if the environmental problems continue, airport must be imposed on the "green tax".

- 
40. flight will close down if a trip does not get an insurance

## 听力真题 V100410

### Section 1=v08143s1

#### Section 2

11. **boat**
12. 气温的 **mild** 因为之前女人说因为南部都是热带气候, 大家都跑到岛上来, 因此岛上的气候应该会比较宜人的。
13. **UK**, 博物馆里从 UK 借来的展品 (item)
14. **\$ 50** 看鲸鱼
15. **bikes**
16. **rose**
17. **luxury**
18. **family**
19. **long-term**
20. **apartment**

### Section 3=v08103s3

#### Section 4 英国运动的发展着中将足球的发展

雅思提分热线: 4006805851

2242013 下半年保分预测版机经 <http://chuguo.taobao.com>



31. C
32. D
33. parents 学校受到了学生家长的压力，因为都是些贵族小孩
34. version 学生各有各的踢法
35. country 剑桥踢法风靡全国
36. transport 足球俱乐部不但有体育活动还有社会活动
37. social
38. funding
39. competitions
40. professional

## 听力真题 V100415

### Section 1: 是一个男的对一个机场的 complaint 以及机场的解决办法

1. 33 Hillcrest (有拼写得很清楚)
2. 邮编 (前边两个字母中间三个数后边两个字母)
3. 电话号码
- 4—6 选择题
4. C temperature 的问题 (too hot and breathless during the flight)
5. B food is not enough to eat (providing snack for lunch is not reasonable)
6. C comment on services (keep him waiting)
7. security
8. entertainment
9. hotel
10. phone card

### Section 2=V08101S2Sea festival

### Section 3=V30080s3 关于鲸鱼的学术调查

### Section 4: 关于宣传画的发展历史

31. C
32. D
33. parents 学校受到了学生家长的压力，因为都是些贵族小孩
34. version 学生各有各的踢法
35. country 剑桥踢法风靡全国

36. transport 足球俱乐部不但有体育活动还有社会活动
37. social
38. funding
39. competitions
40. professional

## 听力真题 V100417

2010 年 4 月 17 日

### Section 1: 打电话为了 party 预定 restaurant

1. 房间类型 type: garden room (总共说了三种类型的房子: basement, blue, garden room)
2. 桌子类型 round tables
3. request 要求 candles on table
4. 人名 Elliott 会拼写出来, E-double L-I-double T 彭彭提请注意: 注意 double
5. 电话号码 (不详, 较短, 不难)
6. 邮编 W643HH 彭彭提请注意: 注意 double
7. 公司名称 Construction
8. 特殊要求 bunch of flowers
9. 日期 4th July
10. 25% (of total deposit)

### Section 2=V06114s2

(一个摇滚音乐节的地图, 11-17 为地图题, 18-20 为填空)

### Section 3=V08112s3

两个学生跟老师讨论 eco-tourism

### Section 4: Drama 对 children 的影响

31. confidence
32. cooperations/ listening 正确答案为二者之一
33. teamwork 不详, 仅供参考
34. risks 不详, 仅供参考
35. therapy
36. 帮助孩子 remember 和理解历史
37. safe
38. morality
39. 有助于增加 participation

雅思提分热线: 4006805851

2262013 下半年保分预测版机经 <http://chuguo.taobao.com>

40. 理解历史带来的 problems

## 听力真题 V100424

2010 年 4 月 24 日

### Section 1 咨询

一个男的电话咨询商品的运送问题

1. ....clothings must buy in stores.
2. 大部分物品可运, except for some special items.
3. 购物达\$ 200 可以免费运送。
4. The delivery fee not dependent on numbers of items.
5. to most areas ,usually twice a week (有干扰, 说是 rural area once a week)
6. ....customers get a telephone call with the message of delivery.
7. 问几天可以到, 2 还是 4 不确定。因为后面有说如果 pay extra money,所以我填了 2天。
8. 信箱地址, 需要填的是 PO BOX301
9. 该公司的网站地址, 是填 slash 即斜线后面的一部分, shopdirect. 一个单词, 女的强调了中间没有空格。
10. 那个女的名字, the head of Order Section.

### Section 2=V09120S3 盖一种房子的流程

### Section 3

学生和教授讨论对 group study 的研究

21. 问什么选这个 TOPIC? 选 A  
A. many respondents available  
B. many students interested in this topic.绝对错误, 因为那个女生说她的很多同学不感兴趣。  
C. relevant to the discipline 有干扰
22. the problem of the original design of questionnaire 选 B 文中那个女生说刚开始设计的问卷时有 10 道开放性题目, 没有具体答案给选择, 所以不好操作, 后来改进了一下。
23. 是问多少人赞成 group work ,然后给了三个图, 选 A。就是 fairly 的有百分之 60.另外两种态度 equal , 都是百分之 20. 确定。  
后面的填空是关于 group work 的优点: 24. more opportunities to experiment
25. Social interactions .....要大写, 因为是句首
26. decrease the reliance on the teacher 原文没有发 s 的音, 而且前面有个 the 修饰, 所以应该单复数都行。

缺点: 27. problem of noise

雅思提分热线: 4006805851

2272013 下半年保分预测版机经 <http://chuguo.taobao.com>

28. 分配任务不均, 然后优等生比差生更好地 improve skills

29. monitor

30. in (gradual) way

#### Section 4 psychology

讲的是人们把不同的数字和颜色以及形状联系起来的一种意识

1. 就是说当人们听 music 时怎么怎么样。

中间顺序可能有差异

The maximum of study ability

Simple memories

important

8. 是填 display

9. round 说是 fives 对应圆形,

10. triangle 说是 twos 对应三角形

## 听力真题 V100508

2010 年 5 月 8 日

#### Section 1 Accommodation

1. area: northeast coast

2. high seasons

3. 要住 a weekend

4. 要 quiet 一点的

5. 要有 beach nearby

6. restaurant

7. 要有 garden for children

8. Mrs Cheffins

9. 一个 092... 的电话号码

10. Country Living 杂志的名字.

#### Section 2=V30062S2 Exhibition

11. 谁买了第一件藏品? 选 B (the first exhibit is bought by government)

A. Queen

B. state

C. a businessman

12. 馆里作品的特点? 选 A (gallery is famous for the standard of exhibits)

A. quality

B. number??? C???

13. Drake Wing 是? 选 A (Drake Wing is part of the newly built xxxx annex)

- A. a new part of the building      B. 最有趣的画      C. 多???
14. 关于在这个馆里的 guide tour. 选 **A** (no extra charge, 还有另外的服务也是 free)  
A. free      B. three times a day      C. donation
15. 每周有一天关门的时间是不同的, 几点关? 选 **A** (一周开六天, 10-9 或者 10-6)  
A. after 6      B. after 9      C. after 10

关于另 3 个馆的介绍。

16. A 馆 位置 near harbour
17. B 馆 特点是材料, use recycled materials
18. collect works from local artists
19. C 馆 交通工具 by river taxi
20. 博物馆原来是什么地方 warehouse

### Section 3=NEW Dissertation

1-24 选择题; 25-26 多选题; 27-30 搭配题

21. 选 **C**  
A. 看电视多的孩子成绩差      B. ???      **C. Better than children who don't watch TV**
22. 选 **C**  
A. ???      B. manual workers      **C. unemployment**
23. 选 **B**. 要和 adult 在一起
24. 选 **A**. one of the major influences
- 25-26. 真实的是 选 **B. Vocabulary**, **D. concentration plan**
- 决定把什么内容留下什么要 Further Research, 什么不要?
27. 选 **C**
28. 选 **A**
29. 选 **B**
30. 选 **A**

### Section 4=V07111S4 Library

British library 介绍, 讲的是电脑技术对图书馆管理的影响。首先, 要就这些影响对图书馆用户做分类, 谈了用户获取信息的三个方法, 然后是怎么做及时的反馈, 接下来是要加大数字化资料库 digital store, 后面是我们要在人力资源方面有所重视, 包括雇佣专门 marketing 人才做目标用户分析, 然后是 3 个步骤。

31. information sector
32. Send within 2 hours (后面又阴险的说 5 days, 但这里是说 email 送件, 怎么可能 5 天, 还是写了 2 小时.....)
33. Collection of material
34. Satisfactory with the book
35. Attachment

36. Create a digital system of material
37. Long-term preservation
38. 招人, 需要会 marketing
39. selection
40. 相关 study 的方向: literature

## 听力真题 V100515

2010 年 5 月 15 日

### Section 1 某女士加入一个酒店举办的竞赛活动

1. 名字: Rose
2. 电话号码: 0407...22 (无法回忆, 不难)
3. 如果得奖的话, 如何通知她: C work number
4. 得奖的消息什么时候会印在报纸上: C Saturday
5. 在酒店能得到什么优惠好处: B a free dinner and all free breakfasts
6. children 喜欢什么样的活动: A surfing & music
7. Rose 本人喜欢什么样的活动: A peaceful environment
- 8~10 Rose 和她丈夫喜欢什么活动:  
A walking  
B reading  
E eating out

### Section 2=V06144S2 一个餐饮公司的介绍

11. company founded in: 1997
12. current number of restaurants: 243
13. membership fee: £ 35
14. only members could get pre-booking service
15. receive 15 pounds voucher for their: birthday
16. member also can have a free starter in a given time
- 17~18. Cardiff restaurant 选 daily music 和 local artists support
- 19~20. Exeter restaurant 选 weekly comedy 和 training session

### Section 3=V66S3 关于老房子的历史

21. 女生选 journalism 的原因: C freedom
22. 女生所选学校专业的就业率: B 88%

雅思提分热线: 4006805851

2302013 下半年保分预测版机经 <http://chuguo.taobao.com>

23. 女生为什么喜欢该 university: C provide placement
- 24~25. 男生喜欢 science 的原因: easy to understand ; challenging
- 26~27. 女生所选学校的优点: a cinema ; lots of clubs
28. 男生学校提供: choice of activities
- 29~30. 女生的 accommodation: 会在宿舍住 one year ; 然后搬去 apartment

#### Section 4

版本一: 讲英国运动着重关于足球的发展

31. coconut
32. mould
33. pressed
34. machinery
35. dried
36. traders
37. balls
38. elastic
39. car tires(tyres)
40. Germany

版本二: 橡胶制作的流程

31-40填空题:

31. coconut 椰子
32. mould 磨具
33. pressed
34. dried
35. machinery
36. traders

发展历史

37. balls
38. car tyres
39. more elastic
40. Germany

## 听力真题 V100520

2010 年 5 月 20 日

### Section 1 生日晚会预定

1. 6 位数的数字, 很简单

2. 27th April

3. museum

4. 93

5. cold

6. fish

7. nuts

8. cake

9. paper

10. flowers

### Section 2=V06142S2

讲一个小岛旅游, 是 M 打头的一个岛。

11. 可以坐什么交通工具到小岛上? 选 A

A plane B ferry C hovercraft C 为干扰项, 但是他又说这个项目被取消了, 所以不能选。

12. 第二个选择题是问坐出租车需要注意什么? 选 B

A uncomfortable B unroadworth C unregistered

13-16 题是 matching 题, 要求分别把 E-east coast; N-north coast; W-west coast 对应到相关服务的选项上。

13. 第一个服务是餐饮类的, self-cafeteria 选 E

14. 第二个是 natural walk to amusing park 选 N

15. 第三个是一个 shop, 不用选

16. 第四个是高尔夫课程 Golf Course 选 N

17. tropical diseases

18. 要带 bottles of water

19. snakes

20. 岛上唯一有犯罪记录的是 monkeys 为了找食物

### Section 3 一男一女讨论 presentation

场景: Discussion 题型: Matching & Completion & Multiple Choice



概述：两个 lecturer 讨论 presentation 做的进程 intro 部分选 can't be done yet 第二部分女的嫌太长了 第三部分男说我擅长 已经 fully prepared 第四部分是 assessment materials 女说 need more examples 然后填空：女说 跟观众更多互动，所以弄个 listening task 然后他们与答案 as a group 最后再让观众辩论，但是 by writing short notes 填 notes 之后选择，在 ppt 中愿意着重强调 online learning 的特点有三：我选了 1 user friendliness 2 chat room(说 email 平时都在用 迷惑项) 3 global access  
配对题：

A. Need more examples

B. Too long

C. Fully prepared

D. Use existing overview version

E. Not relevant

21. Assignment introduction -- **C. Fully prepared**

22. Body structure -- **D. Use existing overview version**

23. Methods technology -- **B. Too long**

24. Conclusion -- **A. Need more examples**

填空题：

25. Woman wants to set a **listening** task for presentation.

26. Man: **speakers** can be divided to discuss as a group.

27. Practice taking **notes**

多项选择题：

What should be put emphasis on presentation's conclusion?

28. **A. User friendliness** or **E. Improve computer skills**

29. **C. chat room**

30. **F. Global access**

#### Section 4=V08140S4 研究鲸鱼和海豚自杀的原因

31. **tide**

32. **hearing**

33. **plants, animals**

34. **feeding**

35. **healthy**

36. [loud noises](#)
37. [group](#)
38. [social](#)
39. [leader](#)
40. [network/networks](#)



关注微信“IELTSS1”第一时间看预测

## 听力真题 V100529

2010 年 5 月 29 日

### Section 1=V09120s1

一个女人询问健身俱乐部

1. [women](#)
2. [health check](#)
3. [every 6 weeks](#)
3. [yoga](#)
4. [program](#)
5. [yoga](#)
6. [café](#)
7. [massage](#)
8. A Gold Membership off-peak: [in the evenings of weekdays](#) (Record said: from Monday to Friday 6 p.m)
9. A Silver membership has to pay extra \$5: [every time using the club](#)
10. B Gold membership: [\\$57 per month](#) (Join fee was \$500 but this weekend is \$50)

### Section 2

关于 home stay。

1. Host: [receive no payment](#)
2. [those difficult to make friends](#)
3. [discuss about personal interests](#)
4. A: 促进文化交流 cultural understanding
5. [vetting](#)
6. [identity](#)
7. [confirm](#)
8. [acknowledgement](#)
9. [interview](#)

雅思提分热线: 4006805851

2342013 下半年保分预测版机经 <http://chuguo.taobao.com>

10. decision

**Section 3=V06141s3** 安排交流教授的行程

1. micro-chip
2. Peter Smith
3. lab
4. teaching staff
5. third-r
6. seminar
7. 很多回忆都是 secretary 没有听出来
8. research
9. golf
10. Riverside

**Section 4** 智能建筑.

1. Insurance company
2. cigar
3. footprint
3. light
4. glass
5. air-conditioning
6. lungs
7. nature
8. club room
10. city

## 听力真题 V100605

2010年6月5日

考试日期	2010年6月5日		
<b>Section 1</b>	版本号	场景	题型
	<b>NEW</b>	旅游服务咨询	Completion/Multiple Choice
详细说明			

1. <b>surfing</b> 2. <b>breakfast</b> 3. <b>gym</b> 4. <b>360</b> 5. <b>shared</b> 6. <b>Basic</b> 7. <b>75</b> 8. <b>42.50</b> 9. <b>taxi</b> 10. <b>cheque</b>			
<b>Section 2</b>	版本号	场景	题型
	<b>NEW</b>	城市博物馆介绍	Completion/Multiple Choice
详细说明			
11. <b>local hero</b> 12. <b>European painting</b> 13. <b>learning zone</b> 14. <b>restaurant</b> 15. <b>shop</b> 16. <b>historical photograph</b> 17. <b>cinema zone</b> 18. <b>A science centre</b> 19. <b>1adults+2children</b> 20. <b>B three days</b>			
<b>Section 3</b>	版本号	场景	题型
	<b>V50109S3</b>	一个男教授和一男一女两个学生讨论学习语言问题	Multiple Choice
<b>Section 4</b>	版本号	场景	题型
	<b>V30072S4</b>	关于琥珀的讲座	Completion
综合点评			
两旧两新，难度中等			
<b>无忧雅思网考试点评：</b> 此次考试听力难度一般，场景题等都是今年考试的范围重点，要尤其注意300，08，09版本，最近06版本的考题也相继增加，请广大考生注意。			

## 听力真题 V100617

2010 年 6 月 17 日

考试日期	2010年6月17日		
<b>Section 1</b>	版本号	场景	题型
	<b>NEW</b>	托儿所介绍	Completion/ Matching
详细说明			
<p>介绍了两个托儿所，因为是加考，考生回忆比较少。</p> <p>1-3题为填空题 暂无回忆</p> <p>4-6题为表格填空，讲的是两个托儿所的比较，一个是 H -- nursery,一个是 early – nursery.</p> <p>4地名拼写</p> <p>5. 暂无回忆</p> <p>6地名拼写</p> <p>7-10题为配对题 给了3个选项 A. H—nursery B. early – nursery C. both</p> <p>7. reputation, 答案暂无回忆</p> <p>8. sound, 答案暂无回忆</p> <p>9. open 时间, 答案暂无回忆</p> <p>10. breakfast, 答案暂无回忆</p>			
<b>Section 2</b>	版本号	场景	题型
	<b>NEW</b>	Lecture	Multiple Choice /Labeling
详细说明			
<p>讲的是一个如何种花的讲座。11-14是选择题，答案有同义词改写的；15-20是地图题，演讲人说以她自己的花园为例，来介绍下哪种花种在什么地方好些，有大概7-8种花的名称。</p> <p>此次标签题是难点，花名多是陌生单词，但是都说的很清楚，而且读音比较特别，较易识别，而且是按顺序</p>			

说出来的，所以需注意表顺序的逻辑信号词。图中间是一个房子，中间有一个地点，房子南边外面有一个地点，右上角有个突出的 GARAGE，这里有一个地点，最北端外面有个地点（这里很确定有一种花，好像是第一个，说要种到最北边），空地中间有个地点，最西边有个地点。最东边是一个 POND，旁边有一个地点（这里很清楚说有一种花需要种在近水的地方，但是又不能种在 POND 里面），在这个地点下方还有一个地点。其他地点和哪种花不是很记得，还有一种说是要近墙种，好像是爬山虎。

11-14 选择题：

11. 为什么这个植物种在 Canberra, 选 A

A. 因为它是 inland city

B. 因为它的 high latitude

C. 因为 mountains

12. 题目不记得了，选 B

A. the duration of the frost

B. the number of the frost

C. ....low temperature

13. 问 rainfall 的情况，选 C

A. plentiful

B. seasonal

C. unreliable

14. 问题记不清了，选 A

A. prevent soil from .....water

B. 富含 minerals

C. .... acidity

15-20 地图题：一个人介绍自己家的花园，讲述了六种植物对应的位置，总共有七个字母。

15. 选：最上面（里面说的很清楚，需要阳光，要在 north，而且得靠 street）

16. 选：在 garage 的前面

17. 选：靠近池塘

18. 选：左边栅栏旁

19. 选：下面房子和栅栏之间

20. 选：花园中间

六种植物的名字都很奇怪，只有一个认得出 kangaroo paw。

Section 3	版本号	场景	题型
	V06316S3	Study	Completion / Multiple Choice
Section 4	版本号	场景	题型
	NEW	Science and Sports	Completion
详细说明			

- 31. performance
- 32. the most effective is the attitude of oxygen
- 33. red blood cells
- 34. higher up
- 35. feet
- 36. bones
- 37. arms
- 38. heart rates
- 40. shark skin



综合点评

一旧三新，难度中等

无忧雅思网考试点评:

此次考试听力难度一般，场景题等都是今年考试的范围重点，要尤其注意300，08, 09版本，最近06版本的考题也相继增加，请广大考生注意。

## 听力真题 V100619

2010年6月19日

考试日期	2010年6月19日		
<b>Section 1</b>	版本号	场景	题型
	NEW	Birthday party booking	Completion
详细说明			



一个女的打电话预定场所开生日 party

1. Fifth
2. View
3. 最少要35人
4. 不详
5. 酒店时间: every Saturday is available
6. 酒店名称: 有拼写 (不详)
7. 酒店位于: business area
8. 需要提前多长时间预定: a week
9. 最后要支付多少费用: 65%
10. 电话号码: 不详

Section 2	版本号	场景	题型
	<b>NEW</b>	Shop refurbishing	Matching/Mapping
详细说明			
<p>店长先说我们店最近装修,你们2休假了不知道情况,我来给你们介绍。</p> <p>11-15</p> <p>5个 matching 题,是看一些设施和部门是否 changed. new. remove. keep as it is 需要进行配对的有 coffee shop. garden tools. garden pots. advice. ferry 等</p> <p>第一和第五题应该是 changed,第二至第四题为其他三个选项,顺序不详。</p> <p>16-20题为地图题。店内设施位置的平面图,内有 A 到 H 8 个空位,选择对应的五个设施位置,并没有严格按照顺序来念,但是图上会有一些参照物来帮助你确定听说设施的位置。具体答案不详。</p>			
Section 3	版本号	场景	题型
	<b>V06108S3</b>	Assignment discussion	Completion/choice/matching
Section 4	版本号	场景	题型
	<b>V08136S4</b>	Time measurements	Completion
综合点评			
两旧两新, 难度中等			
<p>无忧雅思网考试点评:</p> <p>此次考试听力难度一般,场景题等都是今年考试的范围重点,要尤其注意300, 08, 09版本,最近06版本的考题也相继增加,请广大考生注意。(打电话预定场所举办各种活动的场景比较高频,要特别注意)</p>			

## 听力真题 V100626

2010 年 6 月 26 日

雅思提分热线: 4006805851

2402013 下半年保分预测版机经 <http://chuguo.taobao.com>



考试日期	2010年6月26日		
<b>Section 1</b>	版本号	场景	题型
	<b>NEW</b>	租房	Completion
详细说明			
<p>1 Title: <u>manager</u></p> <p>2 <u>Position</u>: center 题目是 in the ____ of the city</p> <p>3 Total staff number :<u>40</u>简单加法 10+20+10</p> <p>4 Preferred date: May 之前那个 house agent 说那个新地方 available 只有在 Oct,但是这个女的说是他们的租期6月份到期, 所以最好 prefer May</p> <p>5 The size of new office (<u>12000</u>有个混淆数字是10,000</p> <p>6 Remove ____ in the conference room 填 <u>boards</u></p> <p>7 Store room needs enlargement 卷面词汇不是 enlargement ,但是这个意思</p> <p>8 <u>Kitchen</u> 那个 house agent 说这个厨房还是挺好的, 但是那个女人说需要装修下</p> <p>9 A view of ____ river</p>			
<b>Section 2</b>	版本号	场景	题型
	<b>NEW</b>	Canoe trip	Completion/multiple choice
详细说明			
<p>欢迎去 M 小岛旅游。向大家讲讲游过的人通过短信网络给未来旅游者的一些 tips。</p> <p>剪发、餐馆小费给10%，出租车自己看着办。—As much as you feel right</p> <p>生病了可以向旅馆要 English speaking doctors, 也可以去诊所看, 就是要钱。—prepare for the charge</p> <p>Tap water 可以直接饮用, 但是水里含 mineral, 味道 strange。—with an unusual taste</p> <p>水不贵, 到处都有买。—Sold everywhere</p> <p>公车目的地不能看车上写, 要 check with the driver.</p> <p>公车不多, 但很 punctual, 可能不太 comfortable, 路颠簸。</p> <p>租车要比较价格。—compare different rates</p> <p>叫车不要给出租车公司电话, 他们也不过是把附近最近的给你找来。要—a stop in the street</p> <p>打车是没有计价器的, 价钱要事先商议。从机场打车来晚上的话可能会贵。跳上车, 司机的报价觉得贵就别坐他的车。—agree the price with driver in advance</p>			
<b>Section 3</b>	版本号	场景	题型
	<b>V30015S3</b>	Library discussion	Completion
<b>Section 4</b>	版本号	场景	题型
	<b>V08134S4</b>	一个城镇市场的发展史	Completion/ multiple choice
综合点评			

两旧两新. 难度中等

无忧雅思网考试点评:

此次考试听力难度一般. 场景题等都是今年考试的范围重点. 尤其注意300. 08, 09版本. 最近06版本的考题也相继增加. 请广大考生注意。(打电话预定场所举办各种活动的场景比较高频, 要特别注意)

## 听力真题 V100710

2010年7月10日

考试日期	2010年7月10日		
<b>Section 1</b>	版本号	场景	题型
	NEW	两个在澳大利亚读书的人给朋友们寄送礼物	Completion
详细说明			
<p>1. <u>Canada</u> 这是第一个朋友的国籍</p> <p>2. group 的 <u>photo</u></p> <p>3. <u>bag</u> 送给朋友的礼物 好像叫 Penny</p> <p>4. <u>postcard</u> 再放一件礼物进去</p> <p>5. <u>watch</u> 给日本的朋友</p> <p>6. <u>auspost</u> 网站名字</p> <p>7. <u>cheapest</u></p> <p>8. <u>100</u> 是赔偿金额</p> <p>9. <u>gold</u> 代表颜色 好像是第一种寄送方式要用的盒子的颜色 第二种颜色是 red 给出来了</p> <p>10. <u>56</u></p>			
<b>Section 2</b>	版本号	场景	题型
	V09132S2	一个博物馆的游览的介绍	Completion/multiple choice
<b>Section 3</b>	版本号	场景	题型
	V39S3	一男一女对话谈论足球裁判和有关课程	Completion
<b>Section 4</b>	版本号	场景	题型
	NEW	讲动物的睡眠和推理人类睡眠问题	Completion/ multiple choice
详细说明			

31. Animals lacking of sleep are most likely to suffer from attack compared to those without food.
32. Sleep is more import for animal
33. When dolphin want to see, it will swim to the surface of water as it need to breathe
34. Birds stand on edges of group have light sleep; but birds which in center of group have deep sleep
35. Why horses need to stand when they are sleeping is because their bones are delicate
36. Human sleep helps good memories
37. learning
38. Dogs and human have one thing in common: sleeping problems
39. Which animal has a similar sleep pattern with human: rat
40. Some scientists choose fruit files, because they reproduce fast, so they can study their genetic structure

综合点评

两旧两新. 难度中等

无忧雅思网考试点评:

这次卷面上的填空 都注明是 one word and/or a number 还有 one word and/or numbers, 所以不用想是一个单词还是两个单词

## 听力真题 V100715

2010 年 7 月 15 日

考试日期	2010年7月15日		
<b>Section 1</b>	版本号	场景	题型
	V30064S1	banking	Completion
<b>Section 2</b>	版本号	场景	题型
	NEW	travelling	choice & matching
详细说明			
<p>格陵兰看小鱼旅游项目</p> <p>11. 格陵兰什么最著名: 选择看鱼的选项</p> <p>12. 什么样的情况下最好看 water view: 选 no wind 和 no rain for a week</p> <p>13-20. 然后是 matching 题了</p> <p>A visitor can do all the time</p> <p>B visitor can do sometimes</p> <p>C visit cannot do anytime</p> <p>前面几个比较简单, 记得有个 climb mountain 的选项, 应该选 B (不确定)</p>			
<b>Section 3</b>	版本号	场景	题型

雅思提分热线: 4006805851

2432013 下半年保分预测版机经 <http://chuguo.taobao.com>

	V30038S3	academic life	Completion
<b>Section 4</b>	版本号	场景	题型
	<b>NEW</b>	academic lecture	choice & matching
详细说明			
<p>研究成果应用于工业对学术自由交流的影响。科学家是否愿意 share 科研成果。 31-35选择题:</p> <p>31. 选 <b>Important for important to progress</b></p> <p>32. 选 <b>Genetics have mixed feeling</b></p> <p>33. 选 <b>public regular</b></p> <p>34. 选 <b>effect</b></p> <p>35. 选 <b>Staffs working in academic institute</b></p> <p>36-40搭配题 (少配多).</p> <p>A 某些情况下大部分科学家都会 share 科研成果 B 某些情况下只是一些科学家会 share 科研成果 C 某些情况下科学家不会 share 科研成果</p> <p>都不是很难, 注意转化: 比如有道题目说40%的科学家会 <b>tend to share</b>, 所以应该选: 某些情况下, 科学家愿意 <b>share</b>; 还有道题说有些人以为因为与公司的利益有瓜葛, 所以科学家不愿意分享科学成果, 实际上只有15%的科学家会这么认为, 所以是大多数科学家愿意 <b>share</b>.</p> <p>36. 选 <b>Most</b></p> <p>37. 选 <b>Some</b></p> <p>38. 选 <b>Few</b></p> <p>39. 选 <b>Some</b></p> <p>40. 选 <b>Most</b></p>			
综合点评			
两旧两新. 难度中等			

## 听力真题 V100717

2010年7月17日

考试日期	2010年7月17日		
	版本号	场景	题型
<b>Section 1</b>	<b>NEW</b>	Ticket booking	Table Completion/completion
详细说明			

1. 017##### (号码很长, 普遍反应困难)
2. 2.5英镑, 货币符号已给出
3. From an agent
4. Near market
5. side entrance
6. after 7.30pm 表演当天可以在现场买到  
填空
7. garden
8. cafe at the basement
9. cinema with action movies
10. summer party 如果参加可以得到明星签名之类的。

<b>Section 2</b>	版本号	场景	题型
	<b>NEW</b>	Car rental	Completion/multiple choice

详细说明

- 6个 matching 然后4个 choice, 讲租车的, 三个公司比较  
11-16参考答案 c c a b a b
11. c
  12. c 有司机提供
  13. a 有提供 package 服务
  14. b 有小车租赁服务
  15. a
  16. b 新公司
  17. 公共交通存在什么问题, 回忆不详
  18. taxi puntual 选 b
  19. 小巴等的时间很久, 有时候半小时一趟, 选 a
  20. currency 的问题, 一直在说 decline 选 b

<b>Section 3</b>	版本号	场景	题型
	<b>V09120S3</b>	Course discussion	Completion
<b>Section 4</b>	版本号	场景	题型
	<b>V09128s4</b>	营销调研和顾客的关系	Completion/ multiple choice

综合点评

两旧两新.难度中等

## 听力真题 V100731

2010 年 7 月 31 日

考试日期	2010年7月31日		
<b>Section 1</b>	版本号	场景	题型
	V09127S1	安排酒店接待	Completion
<b>Section 2</b>	版本号	场景	题型
	V06108S2	讲一个 wetlands 的 Club 的分布	Completion/multiple choice
<b>Section 3</b>	版本号	场景	题型
	NEW	一个叫 Perter 的男生希望学校帮助介绍工作	Completion/Multiple Choice
详细说明			
<p>21. <u>C. handling data</u></p> <p>22. what is his strength? <u>B. he can work long hour</u></p> <p>23. what will the work office help the man do? <u>C his personal statement</u></p> <p>24. why the man choose IT and business? <u>A. update his knowledge</u></p> <p>25. <u>A. continue the same language</u> or 选 <u>B. learn a new language</u> (不确定)</p> <p>配对选项有:</p> <p>26. <u>A. make business contact</u></p> <p>27. <u>B. understand customer relaions</u></p> <p>28. <u>C.</u></p> <p>29. <u>D. use a foreign language</u></p> <p>30. <u>E. travel to another country</u></p>			
<b>Section 4</b>	版本号	场景	题型
	NEW	讲的是未来的电子商务模式	Completion/ multiple choice
详细说明			

- 31.cost of oil is bound with
- 32.such as farms
- 33.bar code
- 34.from shelf
- 35.meet demands
- 36.Going Green
- 37.climate change
- 38.Government
- 39.cheap housing
- 40.own energy

综合点评

两旧两新. 难度中等

无忧雅思网考试点评:

这次卷面上的填空 都注明是 one word and/or a number 还有 one word and/or numbers, 所以不用想是一个单词还是两个单词

## 听力真题 V100805

2010 年 8 月 5 日

考试日期	2010年8月5日		
<b>Section 1</b>	版本号	场景	题型
	NEW	女士洗衣机坏了, 咨询维修服务	Completion
详细说明			
<ol style="list-style-type: none"> <li>1. 洗衣机型号: reference number: <u>CW3104</u></li> <li>2. 购机时间: <u>9 months ago</u></li> <li>3. 邮政编码 postcode: <u>CR02YR</u></li> <li>4. 地址 address: <u>Middle Street</u></li> <li>5. 出现什么问题: <u>leak water</u></li> <li>6. 采用的办法: <u>switched off</u></li> <li>7. 材料: <u>wood</u></li> <li>8. 修理时间: <u>next Tuesday</u></li> <li>9. 维修人员: <u>client engineer</u></li> <li>10. 在邮局的对面: <u>post office</u></li> </ol>			

Section 2	版本号	场景	题型
	NEW	女上司给一男新员工安排工作	Completion/multiple choice
详细说明			
11. receive post: <u>A</u> 12. not his responsibility: <u>C</u> (answering phones) 13. in a few days: <u>B</u> (reading emails) 14. update data: <u>A</u> 15. <u>Authority</u> 16. <u>contract</u> 17. <u>order form</u> 18. <u>list</u> 19. <u>check number</u> 20. <u>signed delivery note</u>			
Section 3	版本号	场景	题型
	V06134S3=V07116S3= V07119S=V081453= V09111S3	女生要求换课, 以及学习中遇到的问题 and 对策。	Completion
Section 4	版本号	场景	题型
	NEW	科幻小说作家介绍	Completion/ multiple choice
详细说明			
31. <u>magazines</u> 32. <u>station</u> 33. <u>radio signals</u> 34. <u>rockets</u> 35. <u>public</u> 36. <u>planet science</u> 选择题 37. <u>C</u> (transmitters) 38. <u>A</u> (are extraterrestrial to) 39. <u>A</u> (Material has not been invented...) 40. <u>B</u> (什么激发了他写出这本书: spiritual)			
综合点评			
一旧三新, 难度中等			



## 听力真题 V100814

2010 年 8 月 14 日

考试日期	2010年8月14日		
<b>Section 1</b>	版本号	场景	题型
	NEW	一个美国口音的男人申请某俱乐部的瑜伽课程	Completion
详细说明			
<p>1. 报到日期 Starting Date: <u>27th June</u></p> <p>2. 课程程度 Course Level: <u>Intermediate</u></p> <p>3. 地点 Address: <u>Swavesey</u></p> <p>4. 总体费用 Total payment: <u>285</u></p> <p>5. 最后有半小时 <u>relaxation</u></p> <p>6. 各种素食 a various <u>vegetarian</u> food</p> <p>7. 课外活动 walking and <u>swimming</u></p> <p>8. 提供 <u>horse riding</u></p> <p>9. 免费的 <u>tennis</u></p> <p>10. 活动都是在俱乐部 <u>outside</u></p>			
<b>Section 2</b>	版本号	场景	题型
	NEW	澳大利亚的电台的每周蔬菜水果鲜花的市场行情介绍	Completion/multiple choice
详细说明			

11. crop - best value for money
12. potato - top quality
13. tomato - imported is better
14. carrots - unappealing appearance
15. orange - easy to peel
16. apple - bad quality
17. banana - ripe and ready to eat
18. a mixed bunch of
19. \$12.00 (Lilies: 3 stems)
20. different colours

Section 3	版本号	场景	题型
	V40110S3=V50130S3= V06121S3=V07114S3	女教师介绍图书馆布局及使用说明	Completion
Section 4	版本号	场景	题型
	V07112S4=V08106S4	关于鱼油的介绍	Completion/ multiple choice
综合点评			
一旧三新, 难度中等			

HTTP://CHUGUO.TAobao.COM  
无忧雅思网 淘宝出国旗舰店  
雅思专业版机经与预测 十年积累120万考生的选择

51ielts.com  
无忧雅思网

## 听力真题 V100821

2010年8月21日

考试日期	2010年8月21日		
Section 1	版本号	场景	题型
	V08109S1	男士刊登广告卖旧电脑桌	Completion
Section 2	版本号	场景	题型
	NEW	总统山介绍	Completion/multiple choice
详细说明			

<p>11. 花费: <u>1 million</u></p> <p>12. 目的: <u>develop tourism</u></p> <p>13. 朝向: <u>southeast</u></p> <p>14. 命名: <u>lawyer</u> 命名的</p> <p>15. 用时: <u>7 years</u></p> <p>16-20 配对</p> <p>16. Information center: <u>photography</u></p> <p>17. <u>refreshment</u></p> <p>18. <u>souvenir</u></p> <p>19. <u>workshop</u></p> <p>20. <u>visitor centre</u></p>			
<b>Section 3</b>	版本号	场景	题型
	<b>NEW</b>	两个大学生计划做教小学生认识池塘里的生物课程, 征求导师的意见	Completion
详细说明			
<p>21. 在去之前, <u>permission</u> to visit the pond</p> <p>22. do not want to make it too <u>structure</u></p> <p>23. 课程的第三部分, 老师让孩子们 <u>identify the food chain</u>(食物链)</p> <p>24. 教授建议的目的: provide <u>variation</u> to the class</p> <p>25. 用movie 不用真的动物, 选 <u>practical</u></p> <p>26. <u>listen to teachers</u></p> <p>27. <u>report ideas</u></p> <p>28. <u>do a list</u></p> <p>29. <u>fill worksheet</u></p> <p>30. <u>do a drawing</u></p>			
<b>Section 4</b>	版本号	场景	题型
	<b>NEW</b>	岛上红树林保护	Completion/ multiple choice
详细说明			

31. prevent flooding from the sea
32. be used by local farmers as firewood
33. be poisoned by fertilizer
34. put trash on Mangroves Forest
35. barrier: sand
36. Seeds: grey
37. watered with rain water
38. a barrier was made of hothouse
39. destroyed in a storm
40. increasing rabbit population

综合点评

一旧三新, 难度中等

HTTP://CHUGUO.TAobao.COM  
无忧雅思网 淘宝出国旗舰店  
雅思专业版机经与预测 十年积累120万考生的选择

51ielts.com  
无忧雅思网

## 听力真题 V100828

2010年8月28日

考试日期	2010年8月28日		
<b>Section 1</b>	版本号	场景	题型
	NEW	咨询就医	Completion
详细说明			
<p>1.地理位置: behind <u>garage</u></p> <p>2. Park car in <u>West</u> car park.</p> <p>3.平时有一个营业时间, <u>December</u> 结束时间晚一点</p> <p>4. sepecity drink: <u>hot chocolate</u> [小餐厅提供一些东西]</p> <p>5. <u>Pizza</u> for children</p> <p>6. No <u>advanced</u> lessons [三种雪上活动的要求]</p> <p>7. hire <u>boots</u></p> <p>8. <u>raining</u></p> <p>9. No <u>jeans</u></p> <p>10. <u>warm clothing</u></p>			
<b>Section 2</b>	版本号	场景	题型

	V30064S2= V07126S2= V08121S2	参观一所老房子 Museum 的介绍	Completion/multiple choice
<b>Section 3</b>	版本号	场景	题型
	NEW	Online courses	Completion / Matching
详细说明			
开始就是 matching, box 是里有三个人名, 分别是对话里一男一女还有一个 smith, 男女生主要就是谈论 smith 对 online course 的观点, 然后发表自己的观点			
<b>Section 4</b>	版本号	场景	题型
	NEW	动物	Completion
详细说明			
昆虫数量控制的实验 主要讨论2个研究, 分为 Topic, Aim, Methods, Results, Conclusion 等部分			
31. Aim: <u>interaction</u>			
32. 在一个 <u>desert habitat</u> 条件下			
33. 一种 mice fed by <u>insects</u>			
34. <u>compete</u>			
35、36. results: 35) <u>increased</u>			
36) <u>no change</u>			
37 <u>comparison</u>			
38. 括号里是一个遗留问题填 <u>extra resources</u>			
39. <u>twice</u> time			
40. 提供了 <u>protections</u>			
综合点评			
一旧三新. 难度中等			

## 听力真题 V100904

2010年9月4日

考试日期	2010年9月4日		
<b>Section 1</b>	版本号	场景	题型
	V10101S1	Consultant	Completion
详细说明			

3个孩子的母亲打电话询问 Children Play Zone

1-10 填空题

1. Located at North Hill, opposite the Toy Factory
2. a lot of area for free parking

Entrance is £4.45 per child

3. free entry include a drink to adults

Facilities

- Climbing frames
- Ball pool

New attractions

4. large slide 大型滑梯 "The wildcat" (当然这个词也有泥石流的意思)
5. children golf courses
6. children must wear trousers and
7. socks
8. give a label for their names
9. min number 8
10. birthday parties include food, drink..and decorations.

Section 2	版本号	场景	题型
	V07116S2	Activity	Multiple Choice / Mapping
Section 3	版本号	场景	题型
	V00126S3	Discussion	completion
Section 4	版本号	场景	题型
	V30059S4	Library	Matching / Multiple Choice
综合点评			
三旧一新.难度中等			

## 听力真题 V100911

2010 年 9 月 11 日

考试日期	2010年9月11日		
Section 1	版本号	场景	题型
	NEW	汽车坏了，打电话找修车托运	Completion
详细说明			

<ol style="list-style-type: none"> <li>1. 姓名: <u>Holloway</u></li> <li>2. 地址: <u>flat6</u></li> <li>3. <u>X55JGY</u></li> <li>4. 邮政编码: <u>BH906KS</u></li> <li>5. 车的颜色: <u>grey</u></li> <li>6. 现在的位置: <u>in petrol station</u></li> <li>7. 在哪里: <u>near a bridge</u></li> <li>8. one person cannot walk very well</li> <li>9. be transferred to hotel</li> <li>10. will be there within :<u>30 mins</u></li> </ol>			
<b>Section 2</b>	版本号	场景	题型
	V0741s2	学校向家长介绍学校情况	Multiple Choice / Mapping
<b>Section 3</b>	版本号	场景	题型
	NEW	关于一对男女讨论 blend learning	completion
详细说明			

21. **A**. 非常成功  
 22. **B**. 部分成功  
 23. **A**. 非常成功  
 24. **B**. 部分成功  
 25. **C**. 不成功  
 26. **A**. 非常成功

选择题

27. **C**

问：大部分教授都认为。。。？

答：A. 最初的时候克服困难

C. 需要更多人的参与

28. **B** stimulating

因为我听到了录音中有“energetic”

29. **B**

问：教授认为 Online query 有什么作用？

答：showed ...reading set text (B) 还是 highlight problem (C) ?

迷惑中。我听到说“a good tool for ... lecture/topic”

30. **A**

问：感到很惊讶，为什么？

答：A. 评价出奇意外的 positive

C 因为教授们都很好的应对了这种改变。大部分人选 C

Section 4	版本号	场景	题型
	V09131S4= V09117S4	Engineer	Matching / Multiple Choice
综合点评			
二旧二新. 难度中等			

## 听力真题 V100916

2010 年 9 月 16 日

考试日期	2010年9月16日		
Section 1	版本号	场景	题型
	V07111S1= V08116S1	诊所咨询	Completion



Section 2	版本号	场景	题型
	NEW	给新员工介绍公司的规章制度	Multiple Choice / Mapping
详细说明			
<p>11-13是选择题</p> <p>11. <b>B There two time XX</b> 就是讲有两个时令（好像是十月到十二月还是多少的几点到几点上班，然后忙的时候是几点到几点，根据 product seasonal)</p> <p>12. <b>B fixed time to leave</b>(是问放假是不是根据全体职工一样呢还是分别有不同时间离开)</p> <p>13. <b>C be in their work place</b>(问的是上班时间是进大楼呢还是打卡呢还是坐在自己位置上了)</p> <p>14-20题为地图题</p>			
Section 3	版本号	场景	题型
	V10074S3	将学生选课	completion
Section 4	版本号	场景	题型
	NEW	机器人	completion
详细说明			
<p>31. <b>present</b></p> <p>32. exploring <b>new facts</b></p> <p>33. <b>other planets</b></p> <p>34. <b>future medicine</b></p> <p>35. control of <b>traffic</b></p> <p>36. highest sales is <b>toys</b></p> <p>37. look like <b>animals</b></p> <p>38. tiny <b>camera</b></p> <p>39. surgery could be much faster and <b>efficient</b></p> <p>40. organise <b>competitions</b></p>			
综合点评			
二旧二新.难度中等			

## 听力真题 V100925

2010 年 9 月 25 日

雅思提分热线: 4006805851

2572013 下半年保分预测版机经 <http://chuguo.taobao.com>

考试日期	2010年9月25日		
<b>Section 1</b>	版本号	场景	题型
	NEW	关于一个女生找 PARTTIME JOB	Completion
详细说明			
<p>介绍了大概三个工作，一个是做接待员，要录入顾客资料； 第二个是做 hotel 的 driver，要有 flexible 的时间； 第三个是 cinema 的 booking clerk</p> <p>1. <u>receptionist</u> 2. <u>customer</u> 3. <u>early mornings</u> 4. <u>training</u> 5. <u>driver</u> 6. <u>flexible</u> 7. <u>shopping</u> 8. <u>weekends</u> 9. <u>cinema</u> 10. <u>booking</u></p>			
<b>Section 2</b>	版本号	场景	题型
	V081226 V0012832	学校领导给家长介绍学校情况	Multiple Choice / Mapping
<b>Section 3</b>	版本号	场景	题型
	V07148S3	一个学 Chemistry 的男生想转专业到 Engineering，和 tutor 的对话	completion
<b>Section 4</b>	版本号	场景	题型
	V30040S4	关于研究海洋生物	completion
综合点评			
三旧一新. 简单			

## 听力真题 V101009

2010 年 10 月 9 日

考试日期	2010年10月9日		
<b>Section 1</b>	版本号	场景	题型

	NEW	Traveling	Completion
详细说明			
<p>一男生向女生咨询 AMAZON 旅游信息，女生的父母住在那里</p> <p>1-10 填空题</p> <p>1. pack a: <u>acket</u> 讲到温度，很冷。注意干扰信息 <u>umbrella</u>，可以到那里再买。</p> <p>2. <u>desert</u></p> <p>女生建议男生去拜访她的父母</p> <p>3. ADD: <u>Fearnleigh</u></p> <p>4. TL: <u>968**2271</u></p> <p>5. <u>Space Museum</u></p> <p>6. 火灾发生在 <u>1901</u> 年</p> <p>7. Independence Day 4th July: <u>fireworks</u></p> <p>8. tour by: <u>helicopter</u></p> <p>9. play: <u>golf</u></p> <p>10. take: <u>sun cream</u></p>			
<b>Section 2</b>	版本号	场景	题型
	<b>V06141S2</b>	Traveling	Multiple Choice / Mapping
<b>Section 3</b>	版本号	场景	题型
	<b>V3004263</b>	Assignment	Completion / Matching
<b>Section 4</b>	版本号	场景	题型
	<b>New</b>	Anthropology	Completion / Multiple Choice
详细说明			
<p>人类的两种迁徙模式</p> <p>31-40 填空题（不确定）</p> <p>31. 在行动方面的模式可以被称为 <u>vertical</u></p> <p>32. <u>camp</u></p> <p>33. 纳米比亚人的房子可以被 camel 背着</p> <p>34. 另一方面的模式只被 <u>young</u> 接受</p> <p>35. <u>Intermediately/intermediate</u></p> <p>36. 没走的人留下称为 <u>farmers</u></p> <p>37. <u>grain</u></p> <p>38. <u>clothing</u></p> <p>39. <u>harvest</u></p> <p>40. <u>portable</u></p>			
综合点评			

两新两旧. 难度中等

## 听力真题 V101014

2010 年 10 月 14 日

考试日期	2010年10月14日		
Section 1	版本号	场景	题型
	V06134S1	医院咨询	Multiple Choice/ Completion
Section 2	版本号	场景	多题型
	V07142S2	Sports	Completion
Section 3	版本号	场景	题型
	NEW	Study	Completion /Matching
详细说明			
讲的是两个学生讨论如何开展对老人的调查访问，他们的住址在哪里，然后是取得到他们的东西、让他们明白调查什么，一男一女要准备些什么。			
21-26 填空题			
21. 名单和资料从 <u>phone book</u> 里找，Find the name list and materials from the <u>phone book</u> and then get the trust from the elderly people.			

22. For preparation: identify suitable topics for the participants.  
 23. Develop trust to get the acceptance of the manager.  
 24. 给老人们阐述课程 purpose. Explain the purpose.  
 25. May record the process.  
 26. Need to make a film.  
 27-30 matching:

**A: relative of student**

**B: museum**

**C: antique shop**

**D: Participant**

**E: internet**

**F: market**

27. The first photo ----- D. participant  
 28. The second photo ----- A. relative of the student  
 29. The third is cloth ----- B. museum  
 30. The fourth store toy ----- F. internet café

(班思聪老师对本题有重要贡献)

	版本号	场景	题型
<b>Section 4</b>	V06102S4	Lecture	Completion / Multiple Choice
综合点评			
三旧一新.难度中等			

## 听力真题 V101023

2010 年 10 月 23 日

考试日期	2010年10月23日		
	版本号	场景	题型
<b>Section 1</b>	V30049S1	一个女人给 Robin Whitworth 介绍野营。	Multiple Choice/ Completion
	版本号	场景	题型
<b>Section 2</b>	V06121S2	讲信托公司的	Completion

	版本号	场景	题型
<b>Section 3</b>	<b>NEW</b>	Course selection	Completion /Matching
详细说明			
21. <b>A</b> 22. <b>B</b> 23. optional <b>C</b> 24. commerce <b>C</b> 25-26. 选择两个人 lecture 的相同点 <b>AE</b> A 的 freedom thought。还有一个选的 E,什么 improve 的 27. communication 1—— speak in public 28. psychology——team work 29. interpretation——cooperation 30. communication 3——减少 cultural difference			
	版本号	场景	题型
<b>Section 4</b>	<b>V108129S4</b>	Company ethical	Completion
综合点评			
三旧一新.难度中等			

## 听力真题 V101030

2010 年 10 月 30 日

考试日期	2010年10月30日		
	版本号	场景	题型
<b>Section 1</b>	<b>New</b>	工作咨询	Completion
详细说明			

美国小伙子打电话在英国果园工作

1. Visa type: blue card
2. work time from July to October
3. agency(先说的 website,小伙子很快的说 better through agency)
4. busiest time: September
5. picking date decided by harvest (应该是 weather)
6. over 18ys old salary:6.50
7. accommodation: campsite
8. work by: bike
9. must work with passport
10. should bring own lunch and supply of water

	版本号	场景	题型
<b>Section 2</b>	<b>V30038</b>	A theatre	Matching / Completion / multiple-choice
	版本号	场景	题型
<b>Section 3</b>	<b>V07138S3</b>	Essay discussion	Completion / Multiple-choice
	版本号	场景	题型
<b>Section 4</b>	<b>New</b>	Lecture	Completion

详细说明

男女对竞争的不同

31. 总括: The influence of Competition on workplace
  32. 现象: 只有 2%的女性在大公司的重要职位
  33. 可能原因: 女的在三个方面弱势:math, science and engineering
  34. 男女 skill & ability 相同的情况下受到不合理对待
  35. workload
- 研究的结果是
36. 男人更加 confident
  37. 女的不愿意接受 risks
  38. 女的不愿意接受 competitive feedback
  39. 女的没有男的更 enjoy 挑战
  40. 女的不愿意接受挑战会影响其 future salary and working opportunity

综合点评

两新两旧.难度中等

## 听力真题 V101104

2010 年 11 月 4 日

考试日期	2010年11月04日		
<b>Section 1</b>	版本号	场景	题型
	V07143S1	House-renting	Completion
<b>Section 2</b>	版本号	场景	题型
	V08120S2	travel	Multiple Choice / Completion / Mapping
<b>Section 3</b>	版本号	场景	题型
	New	Discussion	Completion
详细说明			
关于 water hydraulic。			
<b>Section 4</b>	版本号	场景	题型
	New	Library	Matching / Multiple Choice
详细说明			
一个男孩介绍自己当律师的事情，包括好处，坏处，应具备的素质等。			
综合点评			



两旧两新，由于是加考，回忆较少，尤其是新题无法回忆。

## 听力真题 V101106

2010 年 11 月 6 日

考试日期	2010年11月06日		
<b>Section 1</b>	版本号	场景	题型
	V30038S1	Library	Completion / Choice
<b>Section 2</b>	版本号	场景	题型
	V30049S2	Museum	Completion / Table Completion
<b>Section 3</b>	版本号	场景	题型
	New	Staff evaluation	Matching/choice
详细说明			
实习生工作反馈 21-26 配对题 实习生对于不同工作的态度： A. Frustrated B. challenging C. enjoyable D. easy 21. 住宿 <u>D</u> 22. tour 到周围观光 <u>D</u>			

23. leisure activities <b>C</b> 24. 吃的 <b>B</b> 25. 不详 <b>B</b> 26. information technology problem <b>A</b> 27-30 多选(仅供参考) 27-28 老板觉得 Alex 有什么好的? brilliant 提过一些建议 29-30 Alex 觉得自己有什么改进的地方? plan telephone calls deadline			
<b>Section 4</b>	版本号	场景	多题型
	<b>New</b>	Agriculture	Completion
详细说明			
31. 研究 <b>fruit growing</b> 对环境和什么的影响 32. 关于营养和 <b>water</b> 33. 在一个什么 land 和 <b>woodland</b> 34. 用 <b>comparison</b> 的方法比较两个不同的什么 35. 在当地的一个 river 附近研究 36. <b>record</b> 37. 用 <b>microscope</b> 38. 和 specialized software 39. 研究 (今年是) butterflies 40. <b>location</b>			
综合点评			
两新两旧.难度中等			

## 听力真题 V101120

2010 年 11 月 20 日

考试日期	2010年11月20日
------	-------------

	版本号	场景	题型
<b>Section 1</b>	V07114S1	Maintenance	Completion
<b>Section 2</b>	V08106s2	Traveling	Completion / Multiple Choice
<b>Section 3</b>	New	Assignment	Multiple Choice / Matching
详细说明			
<p>两个学生一男一女跟 Tutor 谈他们的 essay 的进展情况。</p> <p>21. <b>A. based on an Australian Study</b> (问该文章的写作背景 A、based on Australian Study B、和他们以前做过的一个课题有类似 C、completely new 学生说在哪哪看到过有关这个东西, 后来是教授说谁谁在哪哪年于澳大利亚做出的这个研究)</p> <p>22. <b>interview</b> (研究方法是什么 选项有 interview、questionnaire、observation 选项顺序可能不对, 但是答案基本比较确定。男学生先说不用 questionnaire, 后面说想通过自己跟他们谈话了解, 所以是 interview。observation 是观察法, 个人认为此种方法注重观察而不是谈话形式)</p> <p>23. <b>B. not too ambitious</b> (教授建议这个 survey 最好可以怎么样, A、??? various people 还是 sectors 记不清了 B、not too ambitious C、不记得了 教授有说最好不要太泛, 不然不好做, 最好缩小研究范围)</p> <p>24. <b>C. try to practice</b> (问教授觉得?? table 怎么样 A、?? B、?? C、可以尝试 貌似 A 和 B 是说它的缺点的, 教授说这个方法挺好的, 他们可以先试用看看)</p> <p>25. <b>B. reduce the number of children</b> (A、reduce the number of groups B、reduce the number of children C、记不清了 女学生说他们会调查 15 个小孩, 按年龄分成 3 组, 每组都是 5 个。教授说不用那么多小孩, 每组两个就行了)</p> <p>26. <b>选 B</b> (这题貌似问的是 XXX background 怎么样, 选项 A、已经做过了 B、他们没时间做 C、把它放到另一个 stage 里)</p> <p>27-30 问各项工作是如何分配的 A 女生做 B 男生做 C 一起做</p> <p>27. <b>C</b> (最后的报告, 教授说大部分人都是一起写的, 不过他们也可以自己选择)</p> <p>28. <b>B</b></p> <p>29. <b>A</b> (女生本来说男生要不要也把这个做了, 男生说他觉得最好别, 最好让女生来做, 因为后面女生有个要做的啥就会不太好做)</p> <p>30. <b>C</b> (是 transcription, 教授说这个工作量比较大最好俩人一起做, 他俩说 ok)</p>			
<b>Section 4</b>	版本号	场景	题型

	New	Extreme Sports	Completion
详细说明			
<p><b>极限运动的历史 History of the extreme sports</b></p> <p>31-40) Complete the following sentences:</p> <p><b><u>In ancient history</u></b></p> <p>31. Extreme sports is also known as <b><u>lifestyle</u></b> sports.</p> <p>32. Better <b><u>equipment</u></b> makes it safer</p> <p><b><u>In the 19<sup>th</sup> century</u></b></p> <p>33. An extreme sport was created by <b><u>company workers</u></b> in 19<sup>th</sup> century. <i>Organised team game for their workers to boost loyalty 忠诚度</i></p> <p>34. At the end of the 19<sup>th</sup> century, other sports had been created like <b><u>golf</u></b> in higher social class (上流社会)</p> <p><b><u>In the 21<sup>st</sup> century</u></b></p> <p>35. Why does not people like <b><u>traditional</u></b> sports, like team sports. e.g. basketball...</p> <p>36. reason1: There are too many restricted <b><u>regulations</u></b>.</p> <p>37. reason2: It needs regular <b><u>training</u></b></p> <p>38. help them confront to <b><u>fear</u></b></p> <p><b><u>In the future</u></b></p> <p>39. Young people think that Government should provide them with more <b><u>entertainment</u></b> sports instead of individual competition <i>不强调个人成就</i></p> <p>40. They tend to think that extremely sports is not only a conflict to our authority (和权威对抗), but also gives us a sense of <b><u>community</u></b></p>			
综合点评			
两新两旧.难度中等			

## 听力真题 V101127

2010年11月27日

考试日期	2010年11月27日		
	版本号	场景	题型
<b>Section 1</b>	V30074S1	Insurance	Completion
<b>Section 2</b>	版本号	场景	题型

	V09118S2	Traveling	Completion / Multiple Choice
Section 3	版本号	场景	题型
	New	Course Discussion	Multiple Choice / Matching
详细说明			
<p>一个女生想选 business course, 和另外一男一女两位以前上过该课的学生讨论。</p> <p>选择</p> <p>21. K 女生想选 business 的原因, 选 <b>A</b> (因为那个 professor 很有经验, taught well)</p> <p>22. A 男生不喜欢这门课的原因, 选 <b>B</b> (因为 oral presentation 太多)</p> <p>23. A 男生的 first project 做了两遍, 选 <b>C</b> (interview businessman, 因为第一次去他问题没问全)</p> <p>24. Business awareness test 包括什么, 选 <b>C</b> (talk with two tutors)</p> <p>配对</p> <p>25. 关于 IT 的, 选 <u>model guide</u></p> <p>26. 关于 industry 的, 选 <u>publication</u></p> <p>27. 关于地方经济的, 选 <u>newspaper</u></p> <p>28. 关于 research 的, 选 <u>internet</u></p> <p>29. 关于银行的, 选 <u>software</u></p> <p>30. 关于自己创业的, 选 <u>postgraduate</u></p>			
Section 4	版本号	场景	题型
	V00076S4	Biology	Multiple Choice / Table Completion
综合点评			
三旧一新.难度中等			

## 听力真题 V101204

2010 年 12 月 4 日

考试日期	2010年12月04日		
Section 1	版本号	场景	题型
	NEW	关于预订海岛酒店	Completion / Choice

详细说明			
<p>1.daytime temperature around: <b>19</b> degrees.                      2.normal time of hotel: <b>40</b> minutes                      3.every room has suite facilities and a <b>balcony</b>                      4.Outdoor swimming and playing <b>tennis</b>                      5.Play the <b>piano</b>                      6.Specialized in <b>fish</b> dishes                      7.plant <b>garden</b>                      8.by <b>helicopter</b>                      9.by <b>cable car</b>                      10.<b>firework</b> display</p>			
<b>Section 2</b>	版本号	场景	题型
	<b>V08115S2=V08132S2</b>	绘画方位介绍	Completion / Table Completion
<b>Section 3</b>	版本号	场景	题型
	<b>New</b>	关于黑猩猩的研究	Matching/choice
详细说明			
<p>21-26 单选题; 27-30 多选题                      21. 什么时候好观察它: 选 <b>B</b>. 他们找食物的时候                      22. 它从哪里学来的本领: 选 <b>C</b>. 从人类那边学到的                      23. 选将果子敲在石头上 (为了获取果实) 选 <b>B</b>.                      24. 为什么它站在叶子下面 (用叶子挡雨) 选 <b>C</b>.                      25. 猩猩招手是为了显示他的优势选 <b>C</b>.                      26. 感觉老师的那个记忆实验怎么样, 选的是 <b>A</b>. interesting                      27. <b>adults relationship &amp; feeding</b>                      28. <b>binoculars &amp; fruit</b>                      29. <b>video camera</b>                      30. <b>measuring equipment</b></p>			
<b>Section 4</b>	版本号	场景	题型
	<b>V40123=V40213=V06119=V07132=V09125S4</b>	不同公司企业文化管理特点	Completion

综合点评
两新两旧.难度中等

## 听力真题 V101211

2010 年 12 月 11 日

考试日期	2010年12月11日		
Section 1	版本号	场景	题型
	NEW	咨询兼职工作	Completion / Choice
详细说明			
<p>1. 问地址: <u>Elinora</u></p> <p>2. 问电话号码: <u>077896256</u></p> <p>3. 以前的工作: <u>waiter</u></p> <p>4. 在 high school 当 <u>baseball coach</u></p> <p>5. 在某个 <u>beach</u> 做过救生员 Rescue diver</p> <p>6. 还有什么其他经验 <u>diving</u></p> <p>7. 救生员证什么时候过期 <u>October</u></p> <p>8. 可以工作的时间 <u>Saturday</u></p> <p>9. 可以工作的时间 <u>start at 6.00</u></p> <p>10. 他如何得知招聘信息的 <u>radio</u> 早上开车的时候听见的</p>			
Section 2	版本号	场景	题型
	V08117S2	介绍新的图书馆	Completion / Table Completion
Section 3	版本号	场景	题型
	New	女生汇报实习工作情况	Matching/choice

详细说明			
<p>选择题</p> <p>21.initial feel when she knows that she is selected to be placed in communications: <u>Surprise</u></p> <p>22.she wished her supervisor can give her more: <u>support</u></p> <p>23.after this work placement, she is able to <u>identify the suitable job in the future</u></p> <p>24.some program is better with <u>adviser</u></p> <p>25.what did The teacher give him? <u>responsibility</u></p> <p>26-30 matching</p> <p>26.<u>need to improve</u></p> <p>27. written skill: <u>natural ability</u></p> <p>28. interpersonal skill: <u>made a good effort on it</u></p> <p>29.<u>benefited from the courses in school</u></p> <p>30.leadership skills: <u>lack confidence on it</u></p>			
Section 4	版本号	场景	题型
	V30814S4	一篇关于大学教学的报告,学校引入新的教学方法 Activated-Based Inductory	Completion
综合点评			
两新两旧.难度中等			

## 听力真题 V101216

2010 年 12 月 16 日

考试日期	2010年12月16日		
Section 1	版本号	场景	题型
	V60138	有关电话购物	Completion



Section 2	版本号 V07135S2=V08109 S2	场景 Traveling	题型 Multiple Choice / Completion
	版本号 V41S1=V50103= V50105=V07122= V07145=V09129	场景 两个学生谈关于新旧车比较的调查	题型 Matching/choice
Section 4	版本号 NEW	场景 建筑	题型 Completion
	详细说明		
<p>讲英国某地区，他们活动的优缺点和建筑，还讲到罗马的建筑</p> <p>31-40填空题：</p> <p>31. year of <u>450,000</u> (four hundred fifty thousand)</p> <p>32. ancient <u>shells</u> are as the evidence of currency (in addition to the oyster shell, a single scallop was recovered which is of 19th century date)</p> <p>33. 有个东西是从 <u>France</u> 来的</p> <p>34. production of <u>salt</u> stream</p> <p>35. <u>brick</u> making industry</p> <p>36. Roman <u>coins</u></p> <p>37. <u>garden</u> materials (these included coins, glassware, pottery, bronze figurines, bricks, tiles)</p> <p>38. A <u>road</u> building</p> <p>39. the architects concern about the <u>window glass</u></p> <p>40. <u>knife handle</u> fragments were recovered</p>			
综合点评			
三旧一新.难度中等			

## 听力真题 V101218

2010 年 12 月 18 日

考试日期	2010年12月18日		
Section 1	版本号	场景	题型
	V08101S1	Reservation	Completion / Choice
Section 2	版本号	场景	题型
	V06125S2- V09121S2	Biology	Choice / Completion
Section 3	版本号	场景	题型
	New	Voluntary Organization	Choice / Completion
详细说明			
<p>志愿者组织的管理调查</p> <p>21-26 选择题; 27-30 填空题</p> <p>21. 在组织刚建立的时候: <u>选 B.</u></p>			

<p>A. Not clear objects B. No formal structures C. No premises (房间)</p> <p>22. 不满意的原因: <u>选 B</u></p> <p>A. Type of work B. The way of work shared C. 不被 appreciate</p> <p>23. 对之前的领导者的看法是: 选 C. 做太多了</p> <p>24. 对 New recruit 的看法是 <u>选 C</u></p> <p>A. Pleased that the meeting time are shorter</p> <p>B. Annoy not be consulted</p> <p>C. Surprise they will do it well</p> <p>25. 说工作结果如何, <u>选 A</u>, children 都接受到了教育</p> <p>26. 解决了什么问题? <u>选 B</u></p> <p>A. Employment B. Administrator stop working C. Financial training</p> <p>27. <u>culture</u></p> <p>28. <u>designer</u></p> <p>29. <u>management of change</u></p> <p>30. 其他的 article: <u>nature of voluntary</u></p>			
	版本号	场景	题型
<b>Section 4</b>	<b>V08108S4</b>	Anthropology	Completion
综合点评			
三旧一新.难度中等			

## 听力真题 V21

### Section 1

一对男女讨论开 party, (活动是: End of term party)

要填: 地点、时间、buy 什么、organize 什么、安排事项、广告地点。

1—10) 填空: 请彭彭提请注意, SECTION 开始部分的答案挨的太近, 一不留神就会漏题!

1 填地点: Name of the coffee shop Groucho's (提示: 彭彭提请注意其中“apostrophe”对应写为')

2 Time: 7.30 pm

3 每人票价: £3 彭彭提请注意金钱符号

4, 5, 6 填带点什么 Which need to prepare?

(提示: 彭彭提请注意答案中单复数要保持一致, 具体单复数请在考试中彭彭提请注意)

4. decorations

5. snacks

6. drinks

第 7,8 题填写彭彭提请注意事项 pay attention items:

7. transport and

8. map

9,10 填在那里贴广告

9. common room

10. each classroom

## Section 2

讨论一个 tour, tour officer 对 tourist 作讲解, 在澳洲几所大学附近游览。填一个 summary, 不是很难。然后说去参观几间澳洲的大学: 麦考里、卧龙岗、科技大学等, 要填几点钟去? 多久车程? 等。只要认真听他都大学的名字, 要填出来不难。

11—17) 选择:

11. 参观几间澳洲的大学: 麦考里、卧龙岗、科技大学等, 选: C 2 colleges

12. 选: B 1st floor

13. 选: B key to reception

14. 选: B get information from notice board

15.16.17. 在 Mon., Tue., Wed. 3 个闲暇时可选择的活动?

15 选: attending lectures

16 选: playing sports

17 选: visiting libraries

18—20) 填空: 填写各参观班车的发车时间以及车程

18. Wollongong (卧龙岗): (Thursday 彭彭提请注意可以写缩写)

19. Macquarie (9:00 a.m.)

20. (15 minutes)

## Section 3

三个女生讨论选课和调查报告, 内容为课程安排、取消原因等等。Dina 是前辈, 两个新同学问她相关内容。

(提示: 由于全是女孩的声音, 请大家一定仔细辨认)

21—22) 简答题:

21. Dina 以前得几分? Grade: (A plus)

22. 为什么 Dina 没去上课? why did not Dina attend the lecture? (It was cancelled)

23. 多选题: Which book did Dina advise against? 肯定选 B 一个叫 Jesperson 的人的书 (unsure)

24—30) Summary 填空: 教你如何用书图书馆

(不难, 全部是原词出现, 但要填的空一个接一个, 一犹豫就听漏, 特别彭彭提请注意边听边写——此处题号和顺序不详。讲去图书馆借书看时的 recall system, 顺序及剩下的几个空不记得了 a pink slip, information desk, 25 pence, essay plans 等)

24. 进入图书馆需要登记你的 name and (departmental address) (说话的人特意强调说不是 apartmental)
25. 你可以用到 recall system and (a pick slip)/ (a pink slip 彭彭提醒注意吞音) 究竟是 pick/pink 请考生鉴定。
26. 哪里还书 hand to where 或者咨询问题: (information desk)
27. 违反规定需要罚款 (25 pence)
28. 用图书馆的目的 (总结你的阅读) make (summaries) of your reading (另有网友提供答案填: essay plans / advice to essay)
29. 写 essay 要列出 (documental)
30. exchange draft and (get feedbacks) (大家彭彭提醒注意复数形式以及吞音的问题)

## Section 4

剑 4 Test2 S4 不会考, 不必看

# 听力真题 V22

## Section 1

1, 一个人预约看病, 填个人信息 (地址: 包括街道, 门牌号; 电话; 邮编; 职业; 紧急联系人; 紧急联系电话); 2 个选择, 一个是这个人要等多久。有干扰项

1—8) 填个人信息 (需要填写一份就诊预约书)

(提示: 每个 answer 均被 repeat 一遍, 记得在 Cambridge 1 中才有这么爽的题目哦~~~

这在 Cambridge 2.3 中都很少见的说~~~彭彭提醒注意大小写对应原则, 开头字母需要大写)

Address:	1. ( <u>No.18</u> ) , 2. ( <u>Kays</u> ) Street (No 要自己写出的)
Work Number	3. No. ( <u>8657765</u> ) / ( <u>8657768</u> ) (提示大家: 此处数字共 7 位, 会重复一次)
Postcode Number:	4. ( <u>7338</u> )
Occupation:	5. ( <u>Restaurant waiter</u> ) / ( <u>Waiter</u> )
Emergency contacting person (紧急联系人, 以及和他的关系):	6. ( <u>His sister</u> )
Emergency contacting Tel	7. ( <u>7901000</u> ) (8.28 号 网友确定答案, 原文先说了三个数字然后顿了一下说"and one thousand" 很容易听彭彭提醒注意数字的读法)
Birthday:	Date: 8. ( <u>13/January</u> ) ( <u>1974</u> )

9—10) 选择:

9. 这个男的要等多长时间才能见到医生? 选: **D**

A. 15mins      B. 20mins      C. 30mins      **D. 45mins**

(彭彭提醒注意陷阱: 那个 mm 说平时都是 2、30 分钟, 但这次因为\*\*\*要等"45min")

10. 男的得的什么病? 选: **C**

A. Ankle B. Neck **C. Elbow** D. \_\_\_\_\_

(彭彭提请注意陷阱: 男的说他运动的时候总是受伤, 以前伤过哪里哪里(选项里都有) 最后说这次是“elbow”。彭彭提请注意顺序原则)

## Section 2

关于澳洲旅游, 去游玩, 讲去哪里, 为什么去(早上 8:10 出发, midmorning 下车, 再去 beach walk, 然后参观 mammal 接着是 fossil, 很多人参观 fossil 是因为 it is only found in Australia), 还有一个选时间 (40,000)。回来坐什么, 有汽车, walk, train 可选, 还有一个是什么忘了。然后是填表题, MON, TUE, WED 带什么, 周一带游泳衣, 周二带(hat), 周三带(jacket, lunch) 听写一个 cafe 的名字。买什么东西, 有 3 个: (decoration, drink, map)

11---13) 填空:

11. 时间: (8: 10AM) 在 station 见面, 然后坐 bus

12. 然后的活动是: 主要活动是 beach walk, 地点在 (eastern beach), 而 tourists 在 (shopping center) 集合

(提示: 鉴于近来出题点变化, 以上各点均需要记忆)

13. drop-off in 下车时间? (mid-morning) (彭彭提请注意: 此处是填写下车时间, 不是地点)

另外一种说法, 填: (stern side)

14---17) 选择 参观一个博物馆

14. What one the section two mainly be enjoyed by Australia? D mammals

可能出现的新题: 参观什么? What kind of museum? D fossils

15. Why people like visiting the area? D

A? B rare and ancient C unusual in Australia D only found in Australia

16. How many years visitors lived? D

A 4,000 years B almost 14,000 years C 44,000 years D 40,000 years

17. How to get back to the cliff (4 幅图, 图片选择, 彭彭提请注意有干扰项) 选 A

A 缆车 (cable car) B 机车 C 步行 D 拖拉机

18-20) 填空: (提示: 以下 3 个答案单复数的判断彭彭提请注意在原题中对应, 必须做到一致)

18. 周一带防晒 lotion and a swimming costume (游泳衣, 彭彭提请注意拼写)

19. 周二带 a hat

20. 周三带 lunch and a jacket

## Section 3

三种广告类型, 区分它们所体现的效应, 所采取的颜色搭配, 多为填空题。

题目是: matching 和问答:

21-25) Matching:

在什么情况下选择什么样的广告 (Advertisement)

“P”——Painfree; “E”——Easidol; “T”——Teletch

21.danger: 选择 I (说你遇到了紧急的事, 你就要电话了)

(原文中提到发生 accident 时 use mobile phone)

22.water: 选择 P

23.product in use: 选择 I

24 sunlight: 选择 E (另有考生认为选: P)

25. silence: 选择 E

26---30) 回答问题:

26. Which two colors are dominate in Painfree advertisement? 填写: (yellow, black) (这个比较难, 两个颜色的词汇不是一起给出, 彭彭提请注意边听边写)

26 的另外一个说法:

26. Which two colours are dominate in Easidol advertisement? 填写: (white, yellow)

27. Which two colours are dominate in Teletch advertisement? 填写: (red, blue)

28. Which advertisement is the most effective? 填写: (Teletech )  
29. Which advertisement the girl dislike? 填写: (Easidol ) (简单, 选项上已经给出只个单词了)  
30 女孩认为的 advertisement 的 basic rule 是? 填写: (simple )

#### Section 4

填表题: 讲大学的 lecture of Astronomy。题型是填空和多项选择。

第一部分是四名 lecturer or professor, 从哪个部门来, 他们感兴趣的是什么;

第二部分是八个 lectures, 让你填写其中五个的名字;

第三部分一道选择题, 问是什么 telescope? 关于讲座的主题 topic

提示: 本 Section 是很久以前的版本, 大家如想准备, 请留意一些天文学方面的单词, e.g. 星系 galaxy  
很多考生追寻此 Section 的内容, 但是此 Section 的重考机会很小, 从 2003 年以来全球都没有出现过一次, 因此考生完全不必在意。

## 听力真题 V23

#### Section 1

一个老太太被人抢了, 警察对一个目击者(also an old woman)调查对话。

is about the theft happen in the street. The key words are West Street, where the thieves' car is waiting there. An elderly women was robbed her wallet and \$50 in it, fortunately her is unhurt. A witness reported the robbery to policeman. The young thief was 17, curly black hair, tall and slim, whereas the elder thief is 35y/o, the distinguished feature is a small scar in his chin.

两个罪犯特征? 一张表, 若干问题, 年龄, 高矮, 头发颜色, 特征等, 比较有把握的是第二个罪犯的年龄 35, 特征是 scar.

首先是地图题:

1—3) 选择

1. Where is the Mrs.... 受害人的位置? 选: **Library**  
2 Where is the old woman 证人 (老太太) 的位置? 选: **Bank**

(8.26 考生提供: "She is waiting for her friends, and suddenly there is a shout "Don't get my .." in opposite ---outside of library" 此位置关系一直困扰大家)

3. 罪犯同伙开车接应地点? 选: **West Street 拐弯处**

4—6) 三道选择题:

4. 证人老太太看到案件后的行动? 选: **B 报警 report to cop**

A 追小偷 **B 报警 report to cop** C 看 Old woman

(She was wondering what to do 是去报警还是看看老人是不是没事 结果身边跑来另一个人去追小偷去了 她就去 B 报警了)

5. 受害人受伤没有? **A .**

**A unhurt** B hurt C upset

(磁带中提到: "Fortunately, she is not hurt". "She was ok but shaking")

6. 类似事情在谁身上出现过 before to? **B**

雅思提分热线: 4006805851

2792013 下半年保分预测版机经 <http://chuguo.taobao.com>

A. 老太太      **B. 说话者 Mrs...的朋友**      C. 说话者 Mrs...本人

7. 要求特殊: 一个空, 但是要求选两个答案: Pocket 里哪两样东西被抢? 选: **A&B**

**A purse**

**B \$50** (The elder woman was robbed her purse and \$50 in it, she lost her purse with \$50")

C

D check book

E keys

F \*\*\*\*. ("Lukly she have ....in her pocket... and her key")

7—10)描绘贼的外貌:

The young thief was 7. **17** years old, 8. **curly black hair, tall and slim**, whereas the elder thief is 9. **35** years old, the distinguished feature is 10. **a small scar in his chin** (彭彭提请注意补充描述性词汇).

## Section 2

is about the university resources. IN library you can borrow books, cassettes, videos. The other key words are book advance. There are 300 hundred students in the course, but only 150 was new students. Teachers are mainly from United States, South Africa and Australia; this should fill 3 in teachers' nationality.

11—12)问答题:

11.上英语课有多少人? There are (**300**) students in the course, but only (**150**) was new students

12.教员有多少民族? Teachers are mainly from (**United States, South Africa and Australia** 彭彭提请注意要全部写对)

13—15)表格题:

13.学校各种设施的开放时间 \_\_\_\_\_

14.频率 \_\_\_\_\_

15.楼层 \_\_\_\_\_

16—17) 填空题:

16.学校在周三可以安排哪些活动

17.周五下午有哪些 Outside Activity:

填有关信息-----图书馆, 行政楼等。

In library you can borrow (**books**), (**cassettes**) (**videos** 彭彭提请注意全部是复数).

The other key words are book advance

18—20) 一个表格, 关于星期三和星期五的讲座:

填内容 (**culture, local music, etc**)

## Section 3

第二段: 有关莱式兄弟发明飞机的文章. 单项选择. questions: 莱式的研究方法? 我的答案: 以前的数据? 第

三段: 同样关于飞机发明. 填空. 遇到第一个问题? <有关风的什么>. 怎么解决? by wind tunnel 第二个问

题? <发动机的 efficiency) 怎么解决? 忘了一张表, 另外 3 个人的研究, 那里人?, 遇到什么问题? 谁出钱?

21—23) 选择题:

21. 认为发明飞机的研究如何, He man found that

雅思提分热线: 4006805851

2802013 下半年保分预测版机经 <http://chuguo.taobao.com>



most of discovery come from? 选: C

A. never reply on luck B. all luck C. occasionally in lucky

22. 问 Wright 兄弟如何测试 Germany 之前的飞机发明研究

How they do it? Wright brothers...compared to the theory? 选: C

A. 比较别人的数据

B. Compare with American and German 比较德国美国的

C. Recording and comparing flight data

(原文说“读报纸上的关于那个德国人和美国人的消息使他产生了兴趣”)

23. 认为 Wright 兄弟之前的研究完全是错误的 They found the previous results are 选: C. completely wrong (以前的完全错误)

24-26 为填表

讲一个设计有 weight 的问题, 研究两项东西

They met and solved two problems:

The first one:24 (wing design) and the coming up solution is use of using 25. (wind tunnels)

The second one: 发动机 engine 和螺旋桨问题 Next solution is to make it work.: need more 26. (efficient)

27-30) 表格 其他国家发明飞机的情况:

27 题: Sydney 在澳洲的研究飞机的主要问题怎么解决?

29 题: newzealand 的设计者怎样筹钱?

Nationality	Where	Problem	Financial source
American	Washington	Stability	Government fund
American	27 ( <u>Sydney</u> )	28. ( <u>Weight</u> )	Self-funded
29. ( <u>New Zealander</u> )	South island	No specific	30 ( <u>Sell-funded</u> )

(原文: “At same time in Sydney and New Zealand there are similar experiments.”)

#### Section 4

剑 4 Test1 S4 不会考不必看

## 听力真题 V24

### Section 1

有关新学校的对话(一男一女)

1-2: 选择)

学校的哪个方面给他们留下的印象最深? 选: C. D

C. All the events before didn't seem to have anything to do with the course

D. Students can read library journal at computer terminal

3-6: 填空 (Filling blank):

抱怨他们住所何处令人不满意

男生: Peter's house disadvantages:

3. (frequency of buses) / (bus time)

(男的: 汽车的间隔时间长。原文中出现“bus time”, 但是“frequency of buses”更确切的说明了问题)

4. (no big shop)

(男的: 附近没有大的商店。有人回忆是“no big shore”但是不合情理, 从发音判断应该是“no big shop”)

女生: Sarah's room disadvantages

5. (temperature of room)

6. (share bathroom) (女的: 是和别人共用厨房, 浴室)

7-9: 二人商量在一起吃饭:

Time: 7. (Tuesday or Wednesday) / (twice a week)

Food: 8. (fish),

Tel No: 9. (765392)

### Section 2

四个公园的介绍 Content: discuss four zones condition: 填公园的优点, 缺点, 开放的时间和票价

11. (a touch table 彭彭请注意吞音) for blind visitor

12. (special talks)

13. (restaurant) is expensive

14. (£4.60)

15. (famous rare lions)

This is the good feature of one zoo

16. (smelly cages)

17. (£6.20 金钱符号)

18. (ape hour 彭彭请注意吞音)

19. (£9.00 金钱符号)

(The tape actually mentioned £4.50, but unfortunately, it also said children's fee is no reduction for adults, and "adults fee is £9.00")

20. (design for children)

This is the good feature of one zoo

(terrible monkey cages)

This is the drawback of Gander zoo

### Section 3

Content: three students interview 对三个学生的采访)

21-24) 填空:

第一个学生学 Bob major: 21. (medicine), 23 岁;

22. Arts degree: (literature and psychology)

第二个学生(念一年级): Which year of Carol course: 23. (1st year 彭彭请注意特殊连读)

第三个学生(念二年级), (18 岁) Donna's age 24. (18) (原文: "I'm not quite 19 yet")

25: 选择:

三个学生谈选他们现在就读专业的原因：（彭彭提请注意不符合顺序原则）

Why Bob choose his major? 选：（parents want）

（原文：“parents want me to be a doctor. And it is no more than 3 words here, so I have to put parents want here”）

26—28) 填空：

26. （poor oral Chinese）

27. （boring general science）

28. （special rule）

#### Section 4

有关牛津和剑桥两所学校,时间,特点, 以及关于 lecture 和 tutorial 的差异 Content discuss two universities Oxford and Cambridge

29-31: 建于 12 世纪, 兴起的原因:

29. These two universities were built up in （12th century）

Two facts of building: 30. （royal commission） & 31. （lose of monopoly）

32. Cambridge is famous for producing : （scientists）

33. Oxford: （establishment of country）

34. Oxford and Cambridge operate a: （tutorial system）

35. tutorial time: （an hour 彭彭提请注意连续）

36. tutorial population: （2）

37. essays based on: （booklist）

38. where can borrow books: （college/faculty/center library）

39—40. True or False.

39. Oxbridge is public school 选: I

40. More people go to private school in France than in England. 选: I

## 听力真题 V25

#### Section 1

是两个人的对话, 一个女孩 Alex 和一个男孩讨论父母和外祖母是哪里的人, 父母的工作, 以及母亲和外祖母的 Personality. 记住, 女方说自己 grandmother 的特征时答案较紧密, 不过都容易听懂。有一题说她 grandmother 的外貌, 紧接着就是下一题。男孩介绍背景, 记住! 说他父母来英国的时间时他没有直接说。彭彭提请注意听。有问他 sister 的孩子个数, 我记得是 one (也没直接说)。

1—3) 填空:

（Alex(female)'s father come from Greece in

<1957>, mother come from Britain, grandmother

雅思提分热线: 4006805851

2832013 下半年保分预测版机经 <http://chuguo.taobao.com>

come from Russia"---此处读音很清楚)

1. Alex's father came from Greece to England in : ( 1957 )

2. Alex's (female) father's job: ( railway worker )

3. Alex's mother came from Britain, her job: ( teacher )

4—7) 选择:

(“Grandmother's appearance & Personality: Alex's grandmother came from Russia and she is a dancer”)

Grandmother's appearance :4. ( blond hair ) and 5. ( beautiful )

Grandmother's personality: 6. ( funny ) and 7. ( intelligent )

8—10) 填空

其中一男生之父移民英国的年份及其姐所生小孩子的数目

8. ( 男孩介绍他的父母来自英国的时间, 没有直接说) 最后结论是: ( 1960 )

9. \_\_\_? \_

10. Alex 问男孩的姐姐有几个孩子? ( one ) child ( 磁带中提到 It is the very first time I am the uncle. )

## Section 2

讲给新生听的“financial advices”, 是一个 lecture, 教学生如何省钱, 主意包括: 不要一次性购买所有学校要求买的书籍或仪器, 比如课本可从图书馆借或与朋友 Share, 分清轻重缓急, 重要的东西先买, 或买二手货, 或与同学分担(包括房租和交通费)。如遇困难需帮助, 可与学生会联系。

全是填空: 等都是关于如何管理财务的, 应该很简单, 只是要彭彭提请注意听

以下答案由网友提供:

11. ( Second hand 彭彭提请注意吞音)

12. ( Common room )

13. ( Share books (with) friends )

14. ( At least ) one copy )

15. ( Over \$200 )

16. ( equipment )

17. ( Essential )

18. ( Petrol costs )

19. ( Student service )

20. ( Don't waste ( your ) money ) 彭彭提请注意字数要求

## Section 3

一对艺术系的学生在商量如何录制一档录像节目, 要求考生听出参加录制工作的人员姓名、职务分工, 片名, 拍摄景物、采访对象、对作品质量的担忧何在以及下一次讨论的时间。

是一男一女两个学生对话, 关于他们要做 video project 的研究课题, include title, three types of passages

NO.1 people include :girl's name, boy's name, and 也全是填空, 但有干扰项。

全是填空:

21. people include :girl's name, boy's name, and ( students. )

除了人名外，其它答案为：

22. Title: (A College Tour)

23. 分工: (designer & writer)

24. 下一次讨论的时间: C Thursday

25-26. 拍摄内容: (city overhead view), (college close up)

27. Interviewee (采访对象): (teacher)

28—30. 选择:

为什么采访普通教师不采访校长?

28. 第一个原因是 选: C 校长难以接近

29. 第二个是因为季节关系, 影响作品质量, 选: C quality

30. 第三个是想做成何种形式? 选: B clear & informative

#### Section 4

关于英国 Three Field System 的历史沿革及发展轨迹。很容易。整个讲座的 Outline 已给出, 需填较多的年份。

一个女教授做的关于土地制度的 lecture, 是介绍以前的一个小镇的 three fields system (commuter) 的变化, 从农民有自己的土地说起, 也全是填空。我又漏了 2 个空。大家彭彭提请注意 commuter 这个词。土地轮作制度有 3 种。全是填空题:

其中有个空填 three field method, 最后一个空填 commuter (所有答案按顺序出来, 除了最后一个 commuter 较难听出, 其它都很容易)

以下答案由网友提供:

31. (Every year)

32. (19<sup>th</sup>)

33. (Destroy) / destroyed 彭彭提请注意题目要求词性

34. 管理方式: (Administrator)

35. (Three field methods)

36. (Real power)

37. (2000)

38. (Today)

39. (Commuters)

40. ?

## 听力真题 V26

#### Section 1

是一个男的和一个叫 penny 的女孩的对话。说的是关于洗衣店面试的。 Penny 去服装店应聘, 有对员工的待遇和要求的填表题: (25% discount, black skirt); 店主大概介绍了下情况, 每个月的第一个礼拜二去培训还是什么, 在 room12, 第三年要做 4 个礼拜.....还 可以联系一个 mrs waddell

雅思提分热线: 4006805851

2852013 下半年保分预测版机经 <http://chuguo.taobao.com>

彭彭提请注意考试中 3—10 题的填空顺序。

1—2)选择:

1.问她要在哪儿工作? Where is Penny going to work in? 选: **A**

**A. a ladies' dress shop** (彭彭提请注意吞音)

B. a department store

C. a children's shop (next to the children's store)

2.问应聘部门, Penny 将要被派去的部门? Which section is Penny going to working? 选 **C**.

A. The youngster

B. The youngest

**C. The young set** (磁带中有个男的会告诉你, 是分开两个单词)。

3—10)填空题:

Pay:	\$6.50 an hour
Break:	one hour lunch time and 3. ( <u>15 minutes</u> ) coffee break
Holiday:	3 weeks in the first year 4 weeks vacation in 4. ( <u>the third year</u> 彭彭提请注意连读)
Training:	5. (the first Tuesday 彭彭提请注意星期二的读法, 特殊连读) of every month
Staff advantages and perks:	staff discount of 6. ( <u>25%</u> ) on most items except sales goods
Pension:	ask Personnel Manager, his office in 7. ( <u>Room 12</u> )
Boss' Name:	8. Mrs. ( <u>Waddell</u> )
Duties:	serve customers 9. ( <u>do window dressing</u> ) watch shoplifters keep an eye on stock
Clothes to wear:	10. ( <u>a black skirt</u> 彭彭提请注意吞音) and a red blouse, name badge

## Section 2

是介绍一个幼儿园 (kindergarten) doctor's name, emergency contacts 给残疾学生的待遇, 有填空和选择。

11—15)选择题:

幼儿园容纳的最大人数? 选 **(C) 24**

老师一开始说现在幼儿园有 22 个小孩, 但是幼儿园最多可以容纳 **24** 个 (彭彭提请注意顺序原则和定位)。

12.问幼儿园有多少 helper? 选 **(C) 8 个**。

(那个女的说有 8 个, 然后又说了每个人负责 1-3 个孩子, 所以答案选 8 而不是 3 (这里可以推断, 因为人数上限是 24,  $3 \times 8$  正好 24. 彭彭提请注意定位)

13. helper 的资格要求? 选 (C)

A, higher certificate of childcare.

B. -----

C. certificate of childcare.

14. 家长需提前多长时间通知幼儿园他们的时间安排变故, 改时间表需要提前多长时间?

选 (A) One week. (有的网友说是一天, 请彭彭提请注意听这里)

15. 是问 helper 的应具备什么能力 certificate?

应该选 (C) physical activities, music and painting.

16—18) 填空:

16. 问幼儿园准备了什么硬件设施给特殊儿童, 提供的服务?

包括 (special computers). & (full wheel chair)

17. 幼儿园和那些社会团体有联系活动, 有 relation 的两个部门什么的。

包括: (a retire house); & (local pet shop).

18. 只送半天要交多少钱? 应该是 (\$250/Week).

(一开始先说了个 \$400, 紧接着又说了一个, 特别快, 没记下来。后来听别人说 400 是 full-placement 的花费, 题目问的是 a half-placement 的花费, 应该是 \$250. 一定要彭彭提请注意听后来的那个数。顺序原则及定位)

19—20) 是关于一个注册表的填空: 问家长要想把孩子送进幼儿园需要学校提供那些信息 two care:

19. (your doctor's name)

20. (emergency contact No.) or (emergency telephone number)

### Section 3

说的是一个讨论, 学习方面的, 一个老师, 一个男生, 一个女生, 好象还在吃东西。内容是关于怎么学习, 还有考试什么的一些要求, 是老师发问问学生, 他们回答, 老师再更正。

题型是简答题, no more than three words(or a figure)。

彭彭提请注意: 本篇攻克率较低, 大家实战时一定要彭彭提请注意顺序!

21—22) 填空:

学习 important 不在 exam, the most important is to:

21. (Enjoy your courses)

22. (Learn well)

23. 考试之前要做好 plan, 需提前 (6 weeks)

24. 还要 revision 要求: (immediately and regularly)

25 制定 plan 要考虑到 emergencies 和 (breaks) 的时间

26 若 24 小时不复习, 那所学的东西将忘记 (80%)

(数字先有个学生大概说了 60%，是陷阱，后来老师说是 80%顺序原则及定位)

27-28 cramming the test (填鸭式的复习)的坏处是造成: 27. (added panic) 和 28. (lack of sleeping)

29 科技课程中还包括: (biology)

可能出现的新题目是: Review topic and decide on (order/priority)

30 持续学习多久人就会累? (75 minutes)

#### Section 4

(剑桥雅思四第三套题第四部分) 不会考不必看

## 听力真题 V27

### Section 1

讲一个日本女孩向学校联系有关 HOME STAY 的问题,包括:个人信息表格,选择题,填空。姓名 KEIKO 入学时间,学什么,学多久,学校官员问她关于家庭的要求。

全为填空题:

1—5) 填空:

1. Surname: (Yuichini)

(提示:请大家彭彭提请注意题目的要求是否是 surname: Surname 为 Yuichini, 而 first name 为 Keiko)

2. Passport number: (JO6337)

3. Course applied: (Advanced English Study)

4. How many courses are finished till the date? (5 weeks)

(提示:请考生务必彭彭提请注意此题的具体要求---从原文可以看到,20weeks 和 5weeks 均有提到,但是问题不同,答案不同)

5. Home stay time: (4 months)

6.选择(多选三): 对 home stay 有什么要求? 选: (non-smoker), (non-drinker), (having pets)

7—10) 简答:

7. The favorite food? 填: (seafood)

8. 对体育运动的爱好? 填: (Tennis)

(提醒你: handball 是陷阱)

9. Preferred transportation? 填: (train)

10. 何时可以得到信息? 填: (This afternoon)

(题目顺序较乱,请彭彭提请注意在考试中核实题目的具体要求)

可能出现的题目:

11. register, enrollment course time: (20 weeks)

English course about: (4 or 5 weeks)



## Section 2

大使馆官员讲解关于VISA的一些彭彭提请注意点。

11—20) 填空Gap Filling:

Visas:

Visas needed by almost all nationalities

Visas can last 11. (90 days)

You need to pay 12. (£ 30/ 30 pounds)

Note: Price may change according to the time

Go to 13. (your own embassy) to apply.

You can get the information of embassies on 14. (page 13) of the student handbook.

If you want to re-enter Esmian island, you must get a multi-entry visa.

Currency:

If you carry a lot of money you should complete a 15. (currency form.)

If you wish to get a Youth transportation card, you should show an 16. (International Student Card.)

The information can be obtained from 17. (page 13) of Handbook.

You should take 18. (12 passport photos) with you.

Money:

Must take 19. (Yen) or 20. (Australian dollars)

Credit cards not acceptable because of fraud

多一题: 题目记得不是很清楚, 答案好像是 (carried advance)

## Section 3

一个学生进行关于 SHOPPINGD 的 SURVEY,包括 GAP FILLING 和选择。妇女通常对哪些商品感兴趣以及和老师讨论调查结果。另外有一个 PIE CHART 显示一周花在购物上的钱。

Research on shopping habit. interview a girl about the most usual shopping place(big department store),

mony she usually spend

(sorry again), most hard for her to buy

(Jeans) then there 's a talk about the survey result. Pie chart with different part for u to fill the accurate

number, on how much pe ople usually spend in shopping. and then, what's most people feel hard to buy.

21—24) Gap Filling:

21. Occupation (cashier)

22. How much spend per week shopping (50 pounds),

23. Where often go (big department store)

24. What difficult to buy (jeans)

25—27)是一个圆形图, 反映消费的三种方式:

25. 50%的人每月消费 (45 镑)

26. 15%的人每月花 (75 镑)

27 35%的人每月花 (20 镑彭彭提请注意金钱符号)

28—30)填空:

28.29.30.集体反映什么最难买 (shoes,sportswear, trousers) (选 3 样)

## Section 4

共十道题,听起来一点也不难,但是出题的顺序颠三倒四

大概介绍一下内容, 一个中年女性介绍 A lecture,学生要制定好自己的时间和学习计划, 为什么学生总是发现自己在图书馆遇到困难是因为没有好的计划和一个 GOAL, 然后说 PLAN 分成三种, day plan ,month plan and term plan ,然后说 month plan and term plan will be better,this lecture's intention is to make you study more efficiently.

31—40)全为选择题:

雅思提分热线: 4006805851

2892013 下半年保分预测版机经 <http://chuguo.taobao.com>

31. 老师讲的是 what is the lecture provide? 选: A. extra materials  
A. extra materials B. .... C personal consulting
32. 以前制定时间计划指? 选: B plan all the available time  
A. 减少压力 B plan all the available time C 确定目标
- 34 现在的时间计划? 选: work systematically
35. 学校在期末的要求? 选: B extensive writing
36. 目的? 选: B get good results
37. 给所有学生? 选: A practical materials for planning
38. suggest? 选: plan an hour
39. focus on? 选: B weeks and terms
40. 选: B plan all the available time  
A. make plan every day B plan all the available time C more leisure time
36. 新题: 期末压力大的原因是什么 one sight that student feel press is? 选: A trouble in library  
A trouble in library B. low attendance C. anger with no reason D. no reason

## 听力真题 V29

### Section 1

学校广播电台, 一男一女对话, 通过商业方式来为电台寻找资金, 如何提高收听率以及在电台里安排些什么节目。

#### 1--4 选择题

1. 资金来源 how to get money? 选 **B**

A. student fund

B. advertisement

(原文是 "If we put on a few commercials, we could manage." 提醒大家彭彭提请注意其他陷阱)

C. donation

2. 会上讨论的话题 what's the topic of the meeting? 选 **C**

A. how much to pay them for the work

B. who will be in the participate

C. how to assign the work

(原选项顺序不太准确, 但是答案正确, 再次提醒考生, 机经需要灵活运用:)

另, 为大家补充可能出现的新题:

How many students want to take part in the radio station? 选 A lot of praticipants

3. To complete, who will be in the particulate? (新成员怎么样才能被接受?) 选 **C** (有人说是 A)

A. record a sample program

B. perform in from of the \*\*

C. send in their idea

另外一种说法: 怎样来选伙伴: share the idea or give the record

4. 节目特色 They want their program to be? 选 **C**

A. local

B. various

C. unusual (因为在磁带中大家可以听到: 他们在讨论中决定要做的 "different from others" 彭彭提请注意同义词)

5-7. 多项选择

他们讨论要安排的三个节目

Pick up three items that they mentioned they would do in their program in the dialogue:?

选择 interview & local news & local music

(提示: 选项顺序和原题可能不同, 请灵活记忆)

(录音中说打算邀请一些当地的 band 来做访问。还有一些常规的消息之类。

原文是“they would like to invite some local bands performing there”& “they want to take about some hot topic like environment problems”)

A. interview B. current affairs (they say they want to talk about some hot topic like environment problems)

C. local music

D. phone-in

E. local news (原来的机井上是这个选项, 但是新题中那条多选题可能是选项变了我记得是选三项, 而且里面没有 local news, 每次的题都有少量的变动) F. forgot

8-10 表格填充题, 每天一些每个人要做的工作和应完成的时间:

What to be done	When	Who is in charge of
-----	End of October	-----
-----	-----	Mike
-----	Mid-November	8. ( <u>Helen</u> ) and ( <u>Kevin</u> ) for they would be in charge of something (提示大家: 这两个名字在考卷上就有给出, 位置在左边页最后一道题目中, 请务必拼写正确)
Soundproof	9. ( <u>early December</u> ) Mary's work (彭彭提请注意: early 不能省略)	Sally
10 ( <u>design time table</u> ) they should work it out	-----	-----

**Section 2**

The third part of the conference, the lecturer is Professor John Smith from Melbourne University, and the topic is Computers as Teachers

Outline: A conference on computer system language learns. 这个计算机年会有一些关于开会时间、地点和内容的信息的填表题。

11-16) 填表题:

TIME		LOCATION
9:00 AM	11. 要求填写演讲人的头衔: the title of the man: ( <u>Professor</u> ) John Smith (文中提到: John Smith is a world expert on the use of computer's language) 12. 演讲的题目: the title of his lecture: <u>Computers as (Teachers)</u>	
10:30 AM	Presentation of papers –	In Ballroom 1, 2 (level two) and in the Garden room (located on the ground floor)
11:15 AM	Coffee break	13. refreshment place: in ( <u>Sea View Restaurant</u> )
12:00	lunch	14. Passage: via lift on ( <u>the ground floor</u> 彭彭请注意吞音) (磁带中提到: "The restaurant is at the top floor of the hotel. To get the restaurant use the lift on the ground floor" 提示请考生务必彭彭请注意问题的提法, 此处问的是电梯的位置 the lift on the ground floor, 而非电梯到达的位置 to get the restaurant at the top floor)
2: 00 PM	Presentation of papers (review again)	level two (arrived on time)
15. ( <u>3:10</u> ) PM	afternoon tea	-----
5:00 PM	Conference will be finished	
5:10		16. ( <u>Palm</u> 彭彭请注意单词拼写) Lounge

(v29 s2 有一处大家没听出来的, refreshment served at/in: "foyer" )

17--20 选择题: (三选一题)

17.The tickets for the cocktail are available (买票时间)? 选: A.at any time

雅思提分热线: 4006805851

2922013 下半年保分预测版机经 <http://chuguo.taobao.com>

A. at any time      B. tomorrow evening      C. only during registration      D. at the receptionist

18. The cocktail party will cost conference delegate? 选: B. \$15.00

A. \$6.50      B. \$15.00      C. \$25.00

(提醒大家彭彭提请注意陷阱, 原文里“ the delegate fee is \$15 and the fee for the guest is \$25”)

19. the restaurant is famous for? 选: B. fish

A. steak

B. fish (原文中: “the woman said it is a famous seafood restaurant”)

C. barbecue

20. The trip on Sunday will cost? 选: A. \$35 in total

A. \$35 in total      B. \$35 plus entrance fees      C. \$35 plus lunch

(原文是“The \$35 fee include transport, entrance and packed lunch.”)

还有可能的题: 3: 30PM, Friday evening, Conference dinner---in a local sea food restaurant

### Section 3

一个海外留学生(女)跟一个以前的老师(男)聊关于学习情况,这个老师曾在英国教过她的课,两人一年未见,女生讲她去澳洲学习中的困难和她的一些发现,在学习之余还要去医院工作。

21. Kira chose the course because she

A. completed her course in her home country

B. took 2-year course in her home country

C. wanted to study it

22. In order to be successful in her study, Kira should

A. write faster      B. read faster      C. change her way of thinking (critical)

23. Kira thought that lecturers are easier to approach than those in her home country.

24. Paul suggest that Kira may be more mature than when she was studing before.

25. Kira told the teachers the problems that worry them or that interest them very much.

26. how did they do practical sessions?

in small groups

27. how often did she do the job in hospital in vacation?

every second day

28. how much full-time do they work during the semester?

2 weeks

29. After completing the course, how did she feel ?

much more confident

30. Besides language, what else should the overseas students be familiar with?

education system

### Section 4

Aztec[ˈæztek] 族的考古成果补充知识墨西哥中部民族的一支，其文明程度的最高峰处于 16 世纪初(1521)西班牙的攻占时期，传说其民族有牺牲祭祀神灵的传统(每年一万到一万五千人)发源自狩猎聚集的部落在墨西哥北部的高地,农业十分发达

31—35 简答题 (NO MORE THAN 3 WORDS) :

31. In what form did the Aztec pay their tribute to emperor? (particularly crops )

(原文: The all people of the Aztec\*\*\*(Emma) paid their tribute, a kind of people infect, but not paid in church that in goods particularly crops.)

32. When the historian become aware of the rapid population growth among Aztec? (1970s )

(When the historian realizes the rapid population of Aztec: (彭彭提请注意题目要求问的是“什么时候人口增长”还是“何时发现”) 1970s)

1519, conqueror of Spanish army entered the city, 然后 aztec 就不太行了, 怎么可能 200 年前会有人口的突然增长。如果题目是文西班牙人进来前多少年, 那是对的。That was 200 years ago before the Spanish conquest. 否则, 改填: 1300 to 1500

参考原文: In a period from 1300 to 1500, one of the major population explosion in the history, increasing from about 150000 to around a million. That was 200 years ago before the Spanish conquest.)

33. Which areas besides hill sides did the Aztecs bring into cultivation? Where will they cultivate besides the hillside? (wetland/marshes 二者均可)

(参考原文: Wet land for cultivation, for example marshes)

34. where did the only archaeological evidence come from?

where the only evidence are found in archaeology? (out of capital)彭彭提请注意不可省略“out of”if there is.

35. Apart from home what kinds of buildings did Cuexcomate have? (storehouses and temples )

(发现了考古证据 capital 除了房子外还有什么)

two kinds of buildings other than houses they found: storehouses and temples )

36-38. 选择题

The speaker mentioned several factors suggest that Atec farmer were more than simple peasants? 选:

**B D F**

A. the payment of high tributes

B. the existent of a marketa system

C. imports from other country

D. the exchanging of craft googds

E. the export of highly decoration pottery

F. the existent of pottery (原文用: imported rich-colored pottery import)

39—40 .填空完成句子题:

Rich colored bowls are in the house of both families and 39. (common residence)

(原文说是 noble familis and ordinary peasants )

Same in the case of metal

Only exception on this 40. (precious stones) which we can probably ignore

## 听力真题 V30

### Section 1

一个女孩要出国，办 VISA、用什麼方式带钱及要买要带的东西。前十题是信息表格题，但不是填姓名电话地址之类的。第 3、4 题还是 4、5 题记不清了，反正是要填 US Dollars 和 Credit Card。还有一空我填了 the latest one, 不知对不对，因这女孩儿要让她妈妈买 the new one (CD) by (歌手或是乐队的名字)。第 9 题填 Silent Ireland (一本书的名字，可气的是我为了想 Silent 怎麽写，竟然把第十题听漏掉了，而且考完发现我还是写错了，我写成了 Salent，真气死我了！10 道全为填表题

1. visa can take no more than (7) days 即: apply for a visa 的时间: 7days
2. injection vaccine for (Yellow Fever)
3. you should take mosquito (nets) 以及一些药防蚊虫叮咬的等
4. 要带的药和一种特别的膏体的购买地点: buy a special cream in (chemist's)
5. 要带的衣服填 take (walking boots)
6. 用什麼方式带钱可带 traveler's checks in (US Dollars) 7. and (Credit Card)
8. 要买要带的东西:  
还要给几个朋友带 CD 作为礼物 present  
这女孩儿要让她妈妈买 the new one (CD) by 歌手或是乐队的名字 the latest one.  
CD 的名字应该填 called (Plastic 彭彭提请注意大写);
9. 要带的书, 填 (Silent Island 彭彭提请注意大写) 这是一本书的名字
10. 要带的一个 video 名字为: (Rain Forest 彭彭提请注意大写)

### Section 2= (剑桥 4 - test 2s2) 不会考不必看

### Section 3

一个 lecture 是关于 student service 的，  
问最后一年有多少学生接受 service? 260 还是 2x00? 我写的后面那个  
然后，什么时候可以申请资助? 生活有问题还是买家具? 其他的考完就忘了。  
哎，反正听力好难，中间蒙了好多题 :全是选择题

21. 刚刚参加完了同一节课 the same lecture 在 cafe 里讨论如何记笔记  
where have three students been to? 选: A the same lecture  
A the same lecture B the different lectures C Coffee  
(刚开始 一个女的大叫快看那里有位子，然后他们就在咖啡厅 聊天 谈论刚完的 Lecture 如果从时态看的话 应该是 A)
22. What is Jane's problem? 选: want to write down too much  
(Jane's difficult to take down everything because Jane always attempts to write down too much things)
23. Ian has the same problem? 选 borrow notes from his friends  
(Ian 也不行 Ian always borrow other's notes /borrow notes from friends)
24. Sally 是记笔记高手所以 Ian 问她对用 recorder 把 lecture 的内容录下来回去再听整理笔记有何看法  
recording tape is ? 选: waste of time
25. 接着她开始介绍经验要用活页本  
不能像 Jane 那样前 Jane 用什么记笔记? 选 B. spiral notebook / loose notebook
26. 回去以后她会立即复习选: C. review promptly
27. Sally 说同时要 taking headings, to help to review 便于复习考试
28. Ian think how to emphasis? 选: repetition / Ian
29. Where to take notes? 选: margin or overhead
30. Sally 说要用 abbreviation  
Sally said that 选: abbreviation is the best way to space out for saving time

## Section 4

娱乐作为一种治疗疾病的手段，作为新兴行业所需要的素质和这个未来的发展趋势。

31 题是一大堆选择项（7 个还是 8 个记不清了！）而且每一个选择项都巨长，32 到 34 题是 gap filling 题，我以为是从上面的那一堆选项中选四个答案填在空里，我一下紧张起来，觉得好难呐，就又盯文中将没讲到下面所说的四个题目的内容，又要紧张的盯着上面那一堆又密又长的选项，明明听到文中重复说了两遍一个数字，却根本没管它，其实那正是第 34 题的答案啊！等到开始翻页做第 36 题了我才发现我这个严重的错误，可是来不及了。而且 Section 4 是十题一起说下来，没有停顿时间，结果连后五题也没怎么听到答案。

31 为多项选择: 7 选 3 的题目关于报告内容的三个主要方面

The content of the lecture? 选 C. E. G

A, .....

B, responsibility

C, qualification require

D, working environment

E, working range/ Work objective / Working involve

F, theoretical analysis

G, Why to choose career

32--35 填空:

32.填一种疗法:用 (planned recreation therapy) method 治疗

33.recreation therapist 这种职业在 10 年内增长 (13 times)

有一种说法是: 10 年内增长到 rank 13

34.people taking this for career in 10 years (35,000);

(原文中: 10 年后会有 35000 人从事这一职业,重复说了两遍)

35. increase rate: (26%)

36-37 选择题:

36.说话的人现在在做什么工作

What kind of job he is doing? 选: , treat psychological patient

37.病人入院要先看其状况,

What to do at the first stage? 选: assessment of patients

39-40 填空题

38. Where to need the course? working place in (community) / Community Based Places

39. Qualification for assistance in nursing: (Nursing Diploma) / diploma in Nursing

40. Qualification for management: (a Master's degree)

## 听力真题 V31

### Section 1

雅思提分热线: 4006805851

2962013 下半年保分预测版机经 <http://chuguo.taobao.com>



一个男生搬家，

第一部分说一个学生搬了新家，和这个房子里的老房客聊天，讲他为什么要搬家，问了问房客都住在哪个房间等等。最后是个很简单的房间分布图，

W:Hi, you must be bill, the new guy, you would not be afraid of, /kwontig/( ). I`m /neitz/. Coffee?

M:lovely, thanks.

W:Where should(?) you from ?

M:Saint Geoge`s. It`s near Britain`s.(?)

W:Oh, I knew, near football /seitig/(?).

M:No, that`s a patrate( ). Saint Geoge`s is near the library. People often getting confused with Geoge hospital.

W:That`s the small hospital near the carthedral

M:Yes, That`s it.

1. 为什么搬家? 选: **D 因为经常受干扰** (文中提到: "I can't concentrate on my degree.")

原文: I need to work much harder to get my degree.I need concentrate,but....and I thought there will be a few distrucion in the share house.

2. 现在有多少人住? 选: **C 6人**

(讲了3个女的和4个男的，走了3个，加上bill和那个女孩子就是6个人—最后又强调 "6 people here")

3. 问谁是那个男生? 选:**D 文章说带眼镜有胡子**

4-5. 问男生和女生的房间，一个是 **E** 一个是 **D**

6-7,问储藏间那的东西，选**自行车和足球**

8-9,女人的义务，应为 **A. clean the bathroom, and D. vacuum the stairs.** 故选:AD.

10. Want more details should first contact (**landlady**)

(虽然他前面讲了一堆人名，但后边说"you should first contact your landlady.")

## Section 2

回忆一天的事情,6:30 around my usual (不知道什么东西),然后 my wife's birthday, 要 special present, best together, 然后是 got good start. 10-16 机经中少了一题,不知道是什么题目。(模糊听不清)谈到孩子,他先说了 my daughter's (daughters)的 congratulations. 还有儿子 Robert 在美国,没听到说几个女儿,没听到数字,所以我不敢确定机经的答案是否正确,说不定是2. 然后碰到 Vivian, 给了他 heart of wishes. 他说她是个 wonderful person, 然后 the day ran down, 还有 including 什么东西的 went down, 听到 pay了, 但没听清什么意思。然后是 lunch, 没有听到什么,实在听不清。吃晚饭听到了 4 hours work,然后听到他谈一个女的,嫁给了 Army official, 还有2个孩子什么的。17-20 动词+as usual, 关键的没听清,发音好像是 argue, 然后说 pleasure 和 excitement, 还有什么 energy, 尽力了不好意思。下面很清楚, before becoming a grandfather, 然后 disabled people's rights 和 changing voting system 11—16) 选择题:

11. How many children does the man have? 选: **C**

A. one child B. two children **C. three children** (including two girl and one boy)

12. Which is the problem he met at work is something dealing with ? 选: **C**

雅思提分热线: 4006805851

2972013 下半年保分预测版机经 <http://chuguo.taobao.com>

- A. money    B. staff    C. technology  
(原文中提到“there is something wrong about the telephone network in that morning”, 彭彭提请注意此处的陷阱, 磁带中提到了秘书, 但意思是说他的秘书很好等等, 所以 staff 不是 problem)
13. How does the man solve the problem at last? 选: **B**  
A. arguing with others    B. pay extra mone    C. promising a favor for someone
14. Who is the men's hero? 选: **A**  
A. sportsman    B. actor    C. \_\_\_\_\_  
(彭彭提请注意: 此处题目不是问此人的职业, 而是问他偶像 hero 的职业)
15. Why is the man late for the lunch? 选 **C**  
A. another meeting    B. \_\_\_\_\_    C. traffic jam
16. Who does the men meet? 选: **C**  
A. \_\_\_\_\_    B. arm friend    C. girlfriend  
(He met an old friend, who is his old girlfriend in school time. He said he broke up with her few years before)
- 17—20) 多选题: 两个五选二
- 17&18. The man recall this day. 最得意的事情:  
Why the man says it is a typical day of him? 选: 自我成就感 & 工作的乐趣  
A. an excitement of work  
B. a sense of achievement (成就感)  
C. met with friends  
D. the long hours work  
E. 工作的乐趣
- 19&20. What the man hope to do.  
What does he want to do before retirement? 选: 为残疾人立法 & 完善选举制度  
A. become a grandfather  
B. \*\*\*\*\*  
C. contributing to the laws for the disable persons (为残疾人立法)  
D. improve the voting system (完善选举制度)  
E. \*\*\*\*\*

### Section 3

讲两个学生探讨 presentation, two students discuss about presentation, 什么重要, 什么不重要.

21-- 23) 填空题 Blank:

21. (Teacher) (不确定)  
22. Students have (5) minutes to ask questions.  
23. The presentation won't be (assessed)

24—27) 搭配题 Matching:

- A. 肯定提到 will do in presentation  
B. 可能提到 may do in presentation  
C. 不会提到 will not do in presentation
24. Geographic Location —— A. will do in presentation  
25. Economics —— B. may do in presentation  
26. Education History —— A. will do in presentation

27. Language——C. will not do in presentation

28—30) 图表题 Table:

Tools (Things they need)	Where the tools from (Where to get them)
Overhead projector	28 ( <u>Media room</u> )
Map of Africa	29 ( <u>Resources room</u> ) (彭彭提请注意 resources 复数形式)
Map of ...	Tourist brochures
Figures	30 ( <u>Embassy</u> ) (彭彭提请注意陷阱, 原文中“一人先说百科全书 encyclopedia, 但是第二人否定”, 所以, 答案是 embassy)
30. ( <u>Statistics</u> ) of school places	Same as above

#### Section 4

讲脉搏跳动的频率, 有许多柄形图, 代表不同的比例

1—3 选择: (顺序不详)

1. 选 75%, 2. 选 60%, 3. 选 40%,

4--10 填空:

4. 心跳的频率是 (220 beats) per minute

5. 不超过 (85%) (85%, 先说了 75%, 后来说最好是 75%, 不清楚问题讲什么, 如果是最大限度的话有可能选 85%) 75% is high, 85% is your maximum

6. 是心跳随 (age) 的变化而变化,

7. 每天锻炼不超过 (10 minutes) 每一周。

下面是讲 coffee drink 的缺点: 原文 for example, may more likely to be under stress, other causes may be not enough sleep, also coffee ..... and being same people found unhealthy diets.

8. 第一是 (not enough sleep)

9. 第二是 (smoke too much)

10. 第三是 (unhealthy diet)

## 听力真题 V32

#### Section 1

俩人讨论在悉尼举行的一个 musical festival,

1---4) 填空: :

1. 此 festival 每年举行, 问 last 多久, 文中说 one month, 填: one (month)

2. 文中说 concert 8:00pm 开始, 但最早参加爵士音乐会的人 6:00am 就去了, concern began at 8:00pm, but

somebody go there at? 填: (6:00—7:00am)

3. 因为这些人提早去是为了搞 picnic 之类, 所以 they will watch the performance 填: on (the grass.)

这个 festival 每年举行向 How Long are this festival held each time? 选 (D. 4 weeks)

4. 座位: 为了听清, 他们 sit near 填 (the loud speakers)

5—10) 表格

Performance	Time	Date	Location
"Chameleon" (变色龙)	-----	-----	5. (Drama Theatre)
-----	6. (10:00am to 4:00pm)	-----	-----
-----	-----	-----	7. (Town Hall)
-----	8. (7:30 pm)	9. (21 <sup>st</sup> )	-----
-----	-----	-----	10. (Harbor)

## Section 2

一个男的看病有 bad cold, 持续了 3 weeks, 医生建议吃盘尼西林每日 3 次一次 (2 pills), 吃 5 天, 每餐前食用, 还有第二药 (记不清了, 不过不考) 副作用是 make you sleepy (表格题)。后面的是填空题, 好像有 under department, reception, 还有我忘了。

11—13 填空题: (考点有可能变化, 使用机经的过程中请务必结合场景记忆。)

11. The doctor detected that the guy has got a 填 (chest) infection

12. He has been infected for 填: (3 weeks).

13. Doctors blame the patient not to see doctor soon. The doctor was annoyed because he did not 填 (come before then)

14. The doctor prescribed for him some 填 (antibiotics)

15--20 表格填空: 内容为医生又配了一些药:

Medicine	Times per day	For how long	Attention	Side effects
penicillin	14. Two (pills), 3 times a day	(5) days	16. Take (before meals)	Feel sick
cough mixture/ cough medicine	(2 spoons) a day	*****	*****	17. (Drowsiness) / (make you sleepy)

备注:

15 题: 原文 "you take 2, 3 time a day, 5 days, until this Saturday/Sunday" (原文中没有给出单位, 由于 penicillin 是片剂, 应该填写 "pills")

18—20 填空:

男的还要再去一次医院的 18. (X-ray) department, 应该把 a letter 给 a man in 19. (reception), doctor 给了男人 a 20. (sick note) in next fortnight.

雅思提分热线: 4006805851

3002013 下半年保分预测版机经 <http://chuguo.taobao.com>

### Section 3

Spiro 日本女和 Hiroko 印度男 discuss with their 男 tutor about their presentations  
全部为 3 选 1 的选择题:

21.文中已给出一个答案,请再选一个:

Hiroko 说那个 topic 他上次已作过一次 presentation,显然 选: He was not nervous about it

22.Spiro 说其他人很奇怪,they just read out their notes,没新意.显然她的作法应该是比他们要 interesting 一点, 选: interesting \*\*\*

23. What did Hiroko feel about his presentation? 选: **B**

A he is not confident (显然不对, 他已有经验了, He was not nervous)

B, he is unsatisfied (原文说“he feels no sense of satisfaction.”)

C, he feels no sense of relief.

24.What did Spiro feel about her presentation?

文中说其他人热烈讨论把她甩在一边, 选: C. She found others know each other well.

(她跟其他人不熟, 所以她很难介入 discussion。)

25.Spiro 对现在这次 presentation 的打算是? 选: 准备一些(prepare some) interesting topics

26.Spiro 说她? 选: consulted a lot of reference books

27.Hiroko 说他要提高水平, 他害怕阅读的问题在于: lack of vocabulary. 其它选项有 reading speed 其实他提到他的 reading speed 挺好

H said that he want to improve the level of reading, because? 选: **A**

A) lack of vocabulary

B) reading speed

C) reading strategy

(他害怕阅读的问题在于 lack of vocabulary, 他提到他的 reading speed 很好因此选 A)

28.Spiro 说如果 topic 能多一些关于他们专业的就好了, 文中先提到了 a)environmental study, 又提到了 b)public health?,然后说她是 engineering 专业的, 所以选 engineering

29.Hiroko 说他应该以后彭彭提请注意~的提高? 选: **A or B**

A)vocabulary, B)reading speed, C)reading strategy

30.S.A. environmental study

### Section4

Content: Mary 讲述关于人口移动和语言发展的关系.建议在地图上标明移动方向,然后再找字母与地名的关系.各国古代语言的迁移(migration),和语言 grammar change gender, tones map of the world , include Europe, American, South Asia, Africa, 研究各国古代语言性质, 题中给出一副世界地图,各大洲由字母标明,以字母填空,其中有一道题是要求写出四种古代语言的特征.题目中已经给出了两种语言的特征,一个是 preposition 另一个是 postposition.但是另外两个并非是 POSITION 加前缀/后缀的题

31)叫 Mary 的人提出研究 sound 可以研究到: 填 (50,000) 年前语言的性质(先说了 5,000 以混淆) 另外一种说法: 31) 为选择: 选 语言学家的困难之处

32) 填 (gender) 具有 XXX 性质

33) 填 (tones) found existing in Chinese.

34)填 (Spanish) 具有 XXX 性质

35)填 (Japanese) 具有 XXX 性质

35-36) 一张世界地图填空, 各个大洲的由字母标明, 字母填空:

注明 A 为 Europe,

B 为 Africa,

C 为 South East Asia,

D 为 America,

The initial migration was from	36. <u>B Africa</u> to <u>D America</u>
This pushed the population from South Africa	37. <u>A Europe</u> to <u>D America</u>
We found XXX still existing in	38. <u>C South East Asia</u>
We found XXX in	39. <u>B, A, D</u>
We found 40. <u>Gender</u> still existing in	XXX

## 听力真题 V33

### Section 1

典型的 accommodation 场景: 男的要 rent, 女的要 move out, 男的询问了一些问题  
全部为填空题 (彭彭提请注意: 考试中请彭彭提请注意题目顺序)

1. Empty for: (2 weeks)

Rent: (\$400) /Month 这里问每周多少? 从生活经验来看, 400 可能是 4 周或 2 周的  
另一种说法: Apartment number: (889740)。 (7.10 网友确定)

3..Address No.: (17A)

4. Landlady's telephone number: (889740)。 (7.10 网友确定)

5-6. Switch on: (water heater) and (fridge)

7. The price of hiring a cleaning maid: (\$25)

8..Rules: before go outside—must (lock all windows);

9..Rules: must not (play music) after midnight

10..Call (landlady) Mrs. Roche for further information or want more details

### Section 2

一男人描述公园的地图及有关信息,线路清晰,而且标明起点.

1、START POINT

2、给出的一个地点

3、给出的一个地点

路线是顺时针,走到右侧的三个区域,先说 WESTEAST,再说 MIDDLE AREA(此处很快),最后说 SOUTHEAST.

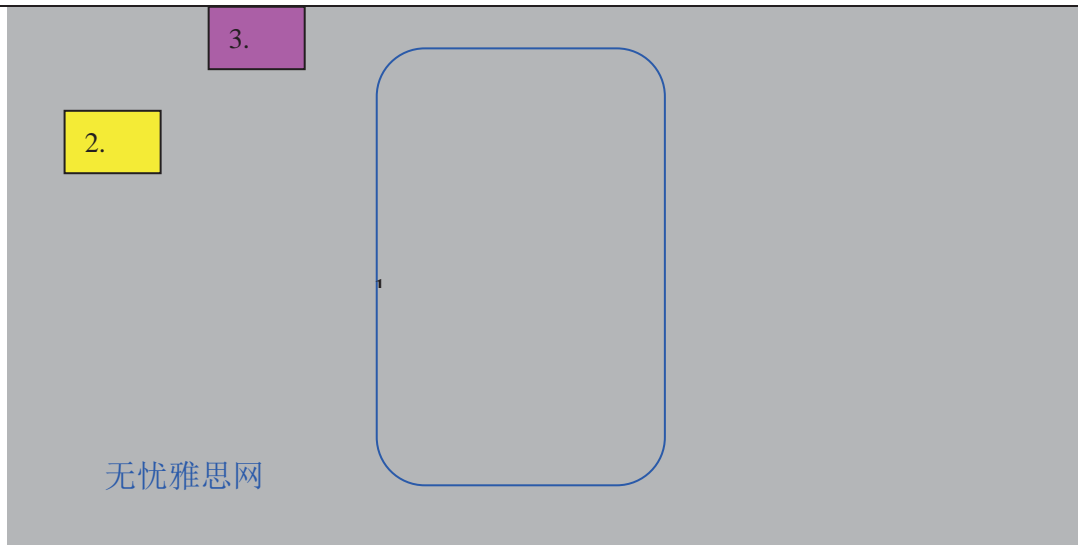

11. 选择题, 开放此 park 的 main purpose? 选: B education and research

12—14. 在地图上填三个 Area 的名字:

(彭彭提请注意: 原题中每个单词的开头字母都是大写的, 所以大家应该按照“对应原则”——答案每个单词开头字母大写)

12. (Forest Area)

13. (Fishing Farms) (此处大家彭彭提请注意加复数, 从图上我们可以看到两个区域)

14. (Market Garden)

2004/8/28 新题: (breed fish)

15—18. 为选择题

15. When doesn't open to the public? 选: A short period of the year/almost all the year

16. 把珍稀动物放在这里干嘛? Why animals feed here? 选: Kept to variety of breeding

新题: breed fish

17. What are the transportation tools used in the park? 选: C

A. tram, bus, train B. bike, walk, motorcycle C. tram, bike, walk D. taxi, tram, solar car

18. 饲养的动物种类, Species in rare animal area? 选: C

A. hens and horses B. goats and horse C. hens and goats

提示: 文中说 horse 还没有到, 选 hens and goats 是因为后面还听到说现在不能养比较大型的动物。

19. What can you see at this time? (填在 Park 里那个长方形框框里) bloom of flowers demonstration of fishing

(5 月能看到树开花, 但常年都能看到“fish demonstration”, 所以答案应该是 demonstration of fishing 彭彭提请注意定位)

20. 六选二: What you can buy in reception desk?

选择: D. books about animals & F. books about organize farming (8.28 九爱网友确定答案和选项顺序)

A. soft drink (磁带中是“soft food”)

B. .all kinds of food. (原文是“a little kind of food”, 和选项不符合。另外题目中已经给了可以提供 home made food 的选项, 所以选“various food”没有意义了)

C. soft toys

雅思提分热线: 4006805851

3032013 下半年保分预测版机经 <http://chuguo.taobao.com>

D. books about animals (很多考生疑惑没有听到此答案, 其实原文中用的是: "wildlife")

E. books about local area

F. books about organize farming (此处是答案, 可以清楚的听到)

G. 一个已经给出的例子

### Section 3 剑 4 Test2 S3, 不会考不必看

#### Section 4

A woman introduces a historical museum 关于一个原始 tribe 的考古研究介绍了一些骨头的年龄及出土年代等典型的 lecture 的形式填空题包括人体骨骼牙齿进化等。题型有 Filling Gap 和 T/F/NG (GAPS (no more than 2 words))彭彭提请注意: 题目顺序以考试时为准!

31. The tribe is (10,000) years ago

32. 此项目开展的时间 Research time from (1972 to 1973)

33. Find painting on (temple walls)

34. 对 bones of (children and adults) 的研究,

35. Study of female corpse (teeth, fingers, and bones)

36. Enlarged: (the big toe)

37. Find of: (homes)

38. 研究出那时候 teeth 不好的原因是 grain 中 didn't remove out (didn't move out) and (small stones)

40. They put mills/(grain) on (the ground)

41. Why they don't have teeth decay, because their food don't contain (sugar) / (bacteria)

## 听力真题 V34

### Section 1

两个女生刚到了新租的公寓。她们很喜欢这里, 因为有个游泳池, 又临近公园/食品店。住下来就要用家具, 她们打算 week by week 的租家具用, 因为这样比较划算。接下来俩人讨论究竟租什么, 有 fridge, living room furniture, bed, desk。其它用品或是已由, 或是可以买来用。然后提到每周 20 镑的租金, 所有家具并含 insurance。俩人又商量什么时候去店里看家具。(好像是 Saturday, 因为这样 Monday 就可以全办妥了。)然后其中一个女孩说要休息, 去游泳池玩

1-3 为选择题, 四选一

1、房子的 accommodation [lovely view/pool/furniture/garden] 选 A: house with a pool

2、房子离哪里比较近, 她们说一开始的房子离 garden, 后来找的这个也就是她们最后决定要得这个离 food shop 近

A. near the bus stop

B. nearby park (录音里说房子旁边有一个 PARK, 他们可以经常去做运动。他们先讨论了半天 PARK,



SWIMMING, 然后说 anyway, it's near to a shop and we can buy food there)

C.the house near food shop 我听到的是公园, 然后一个学生说, 可惜这附近都没有 shop, 要不我们就可以在附近买食品了, 所以附近是没有食品店。

3、The rent of the furniture is more cheap if

A.week after week 这里有干扰, 一开始说租 12 个月最便宜, 但他们只想租 6 个月, 最后一人说, 有种专门针对学生的租借服务, 是 week by week 的。

B、6 months

C、12 months

4-7 为多选题, 在 8 个选项中挑出打算租的 4 个 items。因为房子 no furniture, 因此她们必须租家具。

4.fridger

5.desks

6.beds

7.dining room furniture in kitchen(肯定可以排除的选项有煮饭的家伙, 因为其中一人已经有了)

8-10 were fulfill

8, 问租金是多少? 20 pound /week

9, 所租的家具包括了 all the items have security insurance

10, 她们会 get information on saturday

## Section 2

A female chancellor 介绍(在英国来上学的第一周)学校的课程和教室,

11)--15)为选择题三选一 (答案顺序不祥)

11. 新学期开始时间 when will classes/courses begin/start? 选: in the following day

选项有: A. next week      B. in the following day      C. the day after tomorrow

12. 学生由于什么觉得 tired? 选: traveling

选项有: A. traveling      B. lecture      C. assessment

13. Where have the class? 实际上问 main lecture hall 的位置。

选: near the student union building

(she said "just in front of the student union building where I am just giving this lecture very close/ nearby from here )

14. the library is a ? 选: large building

选项有: A. large building      B. very big room      C. the library is near the building (说话人所处的楼)

15. 这个 library 的开放时间 open on (weekend)

接下来是一个老师的讲话内容的大意是劝学生努力学习

16—20) 选择

说学生们应该怎样学习的,后面还有提到学习的方法做好 plan 之类的

16. 学生应彭彭提请注意什么对你的很重要? 选 (a good record.)  
 17. 老师建议 leisure time 在 weekend 和 holiday? 选 (only in weekend)  
 18. 老师说学生有时 tend to? 选 (reverse the teacher's advice)  
 19. science course 的考试会 (all through the year)  
 20. recreation 应该 (second place to consider after study)

网友提示----新近增加一题目: 奖学金的三个好处。前两个给出了, 最后一个空听得不清楚, 是 cover the text books cost 要求三个词, 看你怎么组织了, 我用的是 (text books paid)

### Section 3

关于科学课程, 还有什么生物课程然后两题是问某些课程提供给 full-time, part-time, 还有什么远程教育等前一个是 part-time and distance (不是这个词) 后一个是 full-time 大概是第四题问哪种人选某课程最多应该是 part-time 之类的 text book 各种课程分别是 fulltime or part time 哪个课程选的人最多(A) 奖学金 30 textbooks a specialist course 问选修课的情况几个 bachelor 课关键词比较好听  
 The course of school can be divided into general courses and specialist courses.

21-29 选择题:

21. The specialist subjects/courses? 选 compulsory and regular  
 22. Microbiology science course is available for? 选 A full-time and flexible study time 或 full-time and students only  
 23. 问另外一个专业 technology 课程适合哪些人. Applied science course available for? 选: full-time on the campus  
 24. 生物科学受什么学生的欢迎? Who are interested in microbiology science course?  
 A. -----  
 B. people out of campus (因为说得很明确, 住在农村的学生对这课程感兴趣)  
 C. people who work in industry (原文中也提到 但该项不对)  
 D. which need work experience  
 25. 问为什么某一门课没开设/Why a subject starts later?  
 A. -----  
 B. no experimental facilities  
 C. -----  
 D. the lab equipment is too expensive

(开这门课程太 expensive 不是实验器材贵, 正是因为成本高, 所以很多实验设施都没有, 所以选 B no experimental facilities)

26. 哪门课选修人数上升最快. What subject is increasing the quickest? 选 C environmental science  
 (彭彭提请注意有干扰他先说 the most popular course 但是一定要急一直等到说人数增长最快的学科)

27—29. 从表格的大约 8 门课中选出三个专业共同的必修课

Three compulsory courses:

- |                               |                                  |
|-------------------------------|----------------------------------|
| A) *****                      | B) computing                     |
| C) <u>mathematics</u> (三年都要学) | E) <u>statistics</u> (统计学第二年都要学) |
| D) *****                      | F) <u>biology</u>                |
| G) Laboratory Technology      | H) *****                         |

(其它一些课程对应 ADGH 还有 Medical science/ medicine laboratory techniques math )

30. 填空: 关于全额 scholarship 的 benefits 有三个 Two of them is given , fill in the third

- 1 不需要学费 offered every year
- 2 \$1500 cash
- 3 (book loans) 原文听得很清楚说是买书一年要好几百, cover the text books cost. 要求 3 个词。

### Section 4

一个教授讲猎鹰的情况

31—33) 填空题:

31. falcon (一种猎鹰:隼) is migratory except in (Australian)

(曾有网友提供: 那个鸟没在澳大利亚里有, 但是在哪里, 机经上所有的人都误解成了除了在哪里没有。其实人家问的是 **except in** -----就是意思说, 在澳大利亚没有, **example** 说的, 显然下面不能重复问, 除了哪里有, 原文的教授说, **the exception is in South Africa** .--这里说的非常的快但是还是叫我给听出来了)

(8.28 考生确定答案是 **Australian**“他说: .....但在澳大利亚, 鹰都是 stay 在那里的.....”, 请大家仔细辨听此处, 再做统一)

32. scientists there is a disagreement/controversy in their (flying speed) / (flight speed)

(文章首先谈到了人们对它能飞多高 **flying height** 有争论, 但随后又提了一句对它们飞行的速度也有争论。因此真正的问题是原文是 **how fast they can fly**)

33. male falcons are smaller than female birds, female falcons hatch eggs, while male falcons spend most of their life in (looking for food)

34—37) 为填表题

描述 **falcons** 的成长过程填空相关的动作分别为

时间	成长过程	动作	其他
2 weeks	34. (Start to fly)		
4 weeks	35. (Fully grown)		
4 months		36. (Fill themselves / Leave their parents) (磁带中提到: “hunting by their own” 因为 no more than 3 words, 需要简写。提供以上两种简写形式供大家参考)	
one year			37. (60% die)

(注: 上图是示意图, 位置格式都可能不准确, 但是答案没错)

38)~40) 是另一个填表题

Scientists 拿幼鹰作试验描述研究他们的 5 个 steps

Order	Study
First step	Catch the birds
Second step	38. (Attach identification) to chicks leg ; take foot rings, identification
Third step	39 (Check sex) (note /notice the sex)

Four step	Take blood sample
Five step	40 ( <u>Check / Examine general health</u> ) thoroughly

## 听力真题 V35

### Section 1=剑四 TEST2S1 不会考不必看

#### Section 2

一个男的介绍 Australia and New Zealand 的 institute/school education exhibition 的情况学费奖学金等以及新西兰的教育水准接着是一个表格填一些学科及 enrollment time 情况等。第一部分介绍 UNDERGRADUATE, 第二部分介绍 POSTGRADUATE

11—12) 填空

11. 展览地点: (Malaysia) 马来西亚

大家一定要记住因为它没有给你拼出来;

12. 展览 duration 时间: (5 days);

The education exhibition held in (Malaysia) for (5 days)

13)~17) 是选择题

13. 问有所学校为 International students 提供什么? 选: accommodation and specialized sport facilities

14. What is the advantage for technical institutions? 学校的教育优势? 选: C

A Highly-trained staff

B Keywords 'graduates'

C Many big companies will come to recruit their graduates

15. tuition 是问学校提供什么? The cost of secondary school includes?

选: everything except books fees (but second-hand books in available easily) 即: 选学费里除了书费什么都包括

(Speaker talked about many things as tuition, facilities ..... but not books and he said you could buy second hand or with good price etc.)

16. 澳新的 Technical Institutes 学校能? Which of the following only possible in technical institutions?

选: offer full scholarship

17. 问澳新的 Technical Institutes 在教育上以何闻名 New Zealand university is famous for?

选 the high standard of education / educational standard (因文中有 high quality education)

18—20) 填表题:

填学校提供哪些学科专业课程 full-time 还是 part-time 之类一些及 enrollment time.

课程 Majors	方式 Types to choose	注册时间 Time to offer
建筑		18. ( <u>next year</u> )

19. (information technology) (特别提示: 此处不可简写为 IT)		
工程	20. part time and (full) time	

参考原文:

My name is David White and I would like to welcome you to the international education exhibition for 1998 were really pleased to

be here in.....? and we hope during the next 5 days we'll enjoy that educate instate from Australia and Newzealand have to offer.

Now almost all of the exhibitors with will open on all of the 5 days. That's Tuesday to Saturday. The exception of all the technical institutes which will be only available up until Friday.

Ok? Right.

So I'll just go quickly through each of the exhibit areas.

Right, let's start with the first area. That's section east 13 of the main exhibition mall which is the secondary schools exhibition.

This is almost the biggest area of the exhibition.

Now, there are 75 secondary schools form all over and each one is very information exhibits.

As well, I think there are 20 schools here that are offering both education and accommodation facilities for over seas students.

There are a lot of exhibits ready to give advice on a number of issues you as counseling for your children. Once they're here

maybe what sporting facilities are available in the community.

I am sure you are concerned about expenses such as books and uniforms when your child starts studying.

But the fees that you

pay for secondary school enhance over all tuition sports equipment any exam fees and school uniforms.

However, you will have

to pay for all book.....there are very good new and 2nd hand text .....

Now next the sections as you can see in the main hall are all technical institute, there are 30 institutes provide high growth

industry. Such as computers travel and tourism. Becoming highly traveled qualified graduates who are excellent and full of

opportunities once they graduate.

You may wish to consider this opportunity in the right tertiary institution.

In fact, there are a many business that actually visit campuses to recruits and accommodation facilities.

There is also the chance

to obtain full scholarships.

I think that is an excellent idea. I believe only technology institute if offering this. Am I right? Ok, now, in

section east 14 of the

main hall, we have the main universities which will be offering undergraduate course and post graduate

sorry no just

undergraduate.

Almost every major university will be represented here and I'm sure you're aware of the student of each

university. They're well

know for their high level of education their teaching methods and above all their modern facilities which are

admired through the

world.

So there universities offer a wide range of extra curricular activities that will help overseas students meet

other students and help

them adjust more quick.

18-20

finally in section south 17 we have the universities and colleges that offer postgraduate studies.

I'd like to quickly go through the most common areas offered for postgraduate studies in Australia and NZ

and explain which are

available and whether they're full-time or part-time.

Business study is available full-time and is offered at present whereas architecture won't be available until

next year and will be

part-time only.

Campus studies is full-time at the moment and will stay the same next year but a new full-time course

information-technology will

be available next year.

Finally, engineering it used to be full-time only but will be offered as part-time as well as every evening

next year.

If face this faculty will be offering even more par-time postgraduate course next year.

Right, then now all the times location for each exhibition will be found in your information book. Once again welcome to the exhibition and hope you find a suitable place to study.

**Section 3** 剑 4 Test1 S3, 不会考不必看

**Section 4**

关于孩子的智力成长及其影响因素的 lecture. 一个组织针对小孩子看电视作的调查发现孩子过多地看 television 读写能力会下降, 论述孩子的 Reading Ability/habit 与 Parents teaching and TV watching 的关系, 由一个女性讲. 先是 summary 题然后是一个图表的 matching 题

It is a research in reading books, one answer is (average), use to describe the reader's level and spend how many staff/day to get the results.

31—35) 填表 1:

Her team size:	31. (3) (9.18 考生提供答案: 6---She said"half her team is here and here are 3 including herself")
Key approach:	32. (parental teaching)
Very poor readers	看很多电视, 5—7 个小时
33. (Average ability) readers	看得比 very poor readers 要少得多
Good readers:	看电视少而且有家长的帮助能力比较强
Intensive study need:	34. (Interview parents)

31. 有多少人参加了 the research ? How many people join in research? (3)

32. 接着是研究的方法 Methods: (parental teaching)

33. 1) .Very poor readers 看很多电视, 5—7 个小时。

2) . (Average ability) readers 看比 very poor readers 要少得多。

3) good readers 看电视少而且有家长的帮助能力比较强。

34. Intensive study need (Interview parents)

35-39) 是填表题

调查的内容讲对 8 所学校的 150 名小学生中又挑出 55 名来做什么调查, 分析原因和找方法家长的责任以及 parental influence

A survey of	35. (150 children)	38. (0.8)	*****

research of 36 (50.55)		做一个 analysis 需要多少 staff	*****
37. (investigation) in 8 schools		week 39 (1.5) weeks to visit	*****

(但是 0 这个数字录音里没念 zero, 也没念 o, 而是念了 naught 也要当心)

40. 多项选择题 (6 选 2)

问这次 programmer expect 什么以及问有什么样的 problem? Lecture 在最后放了一些话, 问有什么样的 problem:?

- A. 学校的合作
- B. parents feel threatened**
- C. 读写能力的定义
- D. 家长的合作
- E. lack co-operate research elements**

(彭彭提请注意 parental 的发音重音和 parent 的重音不一样, 答案顺序在考试中可能会有不同 ---the woman said "lack of cooperation from different parties/teams".)

Question 31-40

Good morning ladies and gentlemen I am speaking today on behalf of my research team which consists of two other primary teachers in addition to myself.

All of us are trained teachers with five years experience working in the ...area. We have applied for this grant because we are

exotically interested in investigating problems with reading habits amongst people in the primary level. Our specific research questions are firstly does having TV, sorry having bedroom TV lower a Child's reading age.

We feel ...period is important because in ...period falls specifically on the child and secondly there is a having link between

children being good readers and having parental teaching.

Now if I can just give you a little background on our proposal.

Our motivation to investigate this question came out of an informal conversation with an 8 year old child.

There is a total of 14

poor very readers in our school. With them we in every dingle case we found they were watching over 5 hours of TV everyday.

Now in some cases this case to 7 hours. Now this was in contrast with 10 average ability readers who watched an average of 2.

1/4 hours in a day who reported a maximum of 1 hours a day and significantly a not of time learning



reading with mum and dad.

Now what we like to do with our research is to obviously get more investigation is to expand the task to get out and interview parents.

Because remember we are dealing with young children here them spent some time analyzing the correlation and the that would

be in much detail than we've been able to do without research?

If we were to just 100k at.....in detail the breakdown of requests research shows.....if you look at the top here are the left you see

our first research strategy. We propose to survey 150 children and we want you to note 1.5.....

There are also the expenses involved in visiting schools we would like to do the survey in 8 schools two of which are some distances away and in total that allowance will cost 1800 pounds.

Our second research plan is the interview staff 50-55 sets of parent and we want within the city limits the total cost about 2100

pounds and finally it will take about 0.8 staff weeks with statistical analysis and additional cost for that would be the use of the

computer center to do the ....analysis we need and that comes to 1000 pounds. So the grand total will be 4950 pounds.

....study will be of tremendous value but we do anticipate certain problems.

Finally we feel very strongly our research will bring great benefits to many different groups. We hope it would help parents in their

struggles to improve their children's academic standards but perhaps most of all it will help bridge the gap which teachers often

experience between school of home and help them. Help kids come to terms with learning problems through a change of habits and life styles. Thank you very much for you attentim.....

## 听力真题 V36

### Section 1=剑桥四 test3s1

Section 2=剑桥四 test3s2

Section 3=剑桥四 test4s3

Section 4=剑桥四 test4s4

不会考不必看

## 听力真题 V37

Section 1=剑四 test4s1 不会考不必看

### Section 2

Health club 的负责人的演讲

11—16.) 选择题

11. The number of people doing fitness training is? 选: a. rising / increasing  
a. rising / increasing (the number is increasing steadily) b. steady c. Falling

12. The number of people in fitness training industry is higher than that in? 选: c. energy industry (>)  
a. forestry industry (<) b. mining industry (=) c. energy industry (>)

13. The minimum qualification for the instructors at Health Club is? 选: b. degree  
a. certificate b. degree c. Diploma

14. The instructors get the special training in order to make them? 选: a. understand their clients  
a. understand their clients (psychological courses) b. ----- c. become fitter and stronger

15. Many people give up fitness training because it? 选: a. takes too much time  
a. takes too much time  
(it's difficult to fit in their busy schedule) 在考试时可能出现在 B 选项  
b. costs too much money c. makes people tired

16. The overall aim of the Health club is to make people? 选: a. enjoy the training  
a. enjoy the training b. increase self-discipline c. lose weight

17—20) .填表题

(彭彭提请注意: 彭彭提请注意开头字母要大写)

Name of sports	Positive effects	Need something
Walking	Exercise your muscles	17. <u>Good shoes</u>
Yoga	Make your body flexible Relax your mind	18. <u>Comfortable clothes</u>
Cycling	Leg muscle are exercised 19. <u>Fitness is improved</u>	No special equipment
20. <u>Weight training</u>	Stomach muscles training	No special equipment

### Section 3

说一个学生选校，教授给予指导一个老师向一个学生介绍学校日常课程和规定

21—23 多项选择题:

21-23. The teacher asked the students to read prospectus for? ACE

A. study aids 教具

B. subjects offered

C. group sizes 教学方式

D. support of students

E. teaching hours 教学时间

21-23 也可能是以下题

教授叫同学做 marketing plan

21. 市场计划 topic, 选 A

22. 市场计划地点 选 B

23. 市场计划 group 人数 选 C

8.21 出现的新题: 21. 老师和学生 discuss 什么 topic? C. About marketing branch

24—26 填空题:

24-26. The teacher recommended which university guide.

There is information about: 24. sports, 25. entertainment, 26. accommodation

27—30. 多选题

The students may ask the following FOUR questions. (七选四)

A. research opportunities

B. the drop-out rate 逃学率/ failure rate

C. postgraduate students

D. support\*\*\*\*\*

E. the failure rate (彭彭提请注意: 提供新更正, 这里是陷阱! 原文是“rather than the failure rate”)

F. assessment methods 教学评估(how to give exams)

G. academic teaching staff 师资力量

### Section 4

一个女老师讲课介绍澳大利亚的五个环境问题。空全为填表题, 除了倒数第二个空以外, 其它都是简单词填。

**The Australian Environment**

...Historical Background:  
European settlement:  
...Terrestrial Background:  
31. (Loss of soil /soil):  
because of hard-hoofed animals, e.g.: 32. (sheep and cattle)  
...Atmospheric pollution 主要是由于 33. (carbon dioxide) 含量增多  
The effect of atmospheric: 33. (warming and air pollution).  
Use alternative energies like 34. (wind) and 35. (water) power  
...Water pollution:  
Lack of water because of 36. (irrigation) and drinking, human consumption and  
sewage.  
Effects of 37. (cities) expansion  
38. social (isolation)  
...(Population)  
(immigrant) 移民数目不定 (请大家彭彭提请注意出题点)  
39. (rainfall)  
...Distribution: over 80% in 40. (coastal cities)

根据最新回忆又多出一个答案: stop water flowing

## 听力真题 V38

### Section 1

一个女孩 Anita 在学校找 part time job

1—2) 简答

1. What does the girl want to get: (a part-time job)
2. Which year is the student in: (the third year) (有干扰项 4years 但他休学了一年)

3—5) 填表:

老师给她推荐了三个工作但她都有原因不能去

Job	Area	Problem
Reception	3. ( <u>Sports Center</u> ) (彭彭提请注意大写)	Have evening lecture
4. ( <u>Cleaner</u> )	xxx center	Too early to go
Shop assistance	5. ( <u>library</u> )	-----

最后她决定去做 Office Assistant 老师叫她填一个表

6—10. 个人信息表

Address	6. ( <u>International</u> ) House
---------	-----------------------------------

Room number	7. ( <u>B659</u> )
Job	8. ( <u>Office Assistant/reception</u> )
Duty	9. ( <u>answer the phone</u> )
Interview time	10. ( <u>11:30AM</u> on Friday )

## Section 2

一个男人在宣布游览 cave 的彭彭提请注意事项

11--14 选择题

11. Where is the information board? 选: A.reception/ in the village

A.reception desk/ in the village

B. inside the cottage

C. on the beach

参观野生动物园有提到 information 什么的在 COTTAGE 里, 但最后说要看 information 在 receptionest desk. 所以选择 receptionest desk.

12. Which sport you must booking in advance ? 选: B. water-skiing

A.-----

B. water-skiing

C. windsurfing

13. Ticket include:? 选: B. a map of cave

A. shoes

B. a map of cave

C. safety helmet

(文中没提到单说教他不要忘代鞋子 and 安全帽, 即另外两个选项)

14—17 填空题

14. XXX be recommend for ( families ) outside traveling to safari park 野生动物园

15. Children are permitted to ( feed animals )

16. Red kangaroo is larger than ( a person )

17. crocodile / koala can live at least ( 50 years )

18-20. 多选题:

游客可以在 inland region 做的事情 ( buy some souvenirs ), ( visit farmer ), ( visit cheese production )

(此选项是根据 26 日考生回忆的非常确定)

也有可能是 go swimming: B C E

## Section 3=剑四 test4s3 不会考不必看

**Section 4**

一个女老师介绍一种改进后的教学方法.

31—35 选择题

31. 这个调查针对 for: **A**

- A. all students**                      B. some student have some special need                      C. all staff

32. 做这个 research 的原因 the original reason is case: **A (不确定)**

- A. a parent letter**                      B. letter from a head—teacher                      C. a teacher's interest

33. how much percentage rest in the end of first year: **A**

- A. 1/3 One third**                      B. 2/3 Two third                      C.

34-35. the role of staff / the teachers duty 起的作用: **AC (多选)**

- A Recommend reading materials**  
B reporting the headmaster  
**C identify the problems in the teaching**

36—40 填表题:

VE: very effective    QE: quite effective    NRE: not really effective

Problem	Solution	Effect
Lack of time	Employ a 36 ( <b>research assistant</b> )	
		37. <b>(NRE)</b>
		38. <b>(VE)</b> 一直是在说这种方法如何如何好, 从头到尾一句贬低的话都没说, 也没有提到任何缺点。
		39. <b>(QE)</b> 说了是很好, 但后面两句出现 BUT
40. Resistance from ( <b>parents</b> )		

**听力真题 V39**

**Section 1 (简单)**

一个女孩买了坏的 CD, 打电话要求对方更换, 对方哥哥要她填个表, 全是填表格: (住址、CD 名称、编号、电话分机号、购买时间、问题、维修时间等)

Address:	1. ( <u>11 Lake Avenue</u> ) 彭彭提请注意大小写
Telephone number:	2. ( <u>3176</u> )
Client No:	3. ( <u>AL2980</u> )
CD name:	4. ( <u>Reading Ahead</u> )
Require/Help want to make:	5. ( <u>computer sound card</u> ) checked Date and Time of
visiting: Date:	6. ( <u>7<sup>th</sup> July</u> )
	7. ( <u>Thursday</u> )
Time:	8. ( <u>9 A.M.</u> ) to ( <u>11 A.M.</u> )
Feed back to	9. ( <u>the shop manager</u> ) for this personal information
If have any other question, read instruction of handbook	10. ( <u>Chapter 10</u> )

## Section 2 剑四 test4s2 不会考不必看

### Section 3

内容：关于足球裁判课程的谈论（课程、存在问题、建议、选课目的、上课时间、人数） 题型：选择题、填空题

21--23 选择题：

21. 男的问女最近忙什么？选 C

A. Studying      B. playing football      C. football training      D. training

22. 女的又问男的在忙什么, 男的说在上周末的 referee a football match

23. 当裁判需要什么资格？选： B

A. 当裁判要 18-50 岁      B. need a lot of experience  
C. 要证明      D. do not need to be football player

24—27 填空：

24. 男的上课时间 (8 A.M. on Saturday) 课程结束时间 (6 P.M. on Sunday)

(女的问,你这课具体什么安排?男的说周末强化班 intensive 课程是周六日的 8:00 和 6:00 原句“eight n six the same time of Saturday and Sunday”)

25. Total number of class of referee: (60)

(男的陈述“total number of class of referee 60”

原句“三个小班每班 20 人”我这班有个女的别的班有没有我可不知道, 所以总共就 60 人。有的裁判员是退役球员下来后干的, 因为他们想从事和足球有关的职业)

26. 男的为什么要参加培训班 intensive course: 增加 (curriculum vitae) 简称 CV

另外一个说话: Find a place in the university 想快点完成课程

27. 这个班有什么不好的地方 lack of practical course

(建议 reduce the rule 简化规则 more practical course)

28—30. 选择:

28. 问最难的 EXAM 部分？选: B.

A. difficulty of exam      B. the length of oral exam

C. -----      D. writing

(原句考试有 45 分钟的口语还有写作..我选择 B 口语太长因为说完 difficult 就提到口语了不过 A 也有可能

雅思提分热线: 4006805851

3192013 下半年保分预测版机经 <http://chuguo.taobao.com>

需要其他同志再考试时重点听取此处)

29. 男的怎样看女足受偏见的问题。对玩足球有什么问题？对女人参加足球有什么观点？

那男的对女足受不公正待遇的看法？选 regrettable / hard to the professional

30. 男的不喜欢这裁判职业因为 选 A.no further devlopment

(不是 low pay, 因为 low pay 之后有个 but 来否定了)

## Section 4

前面选择,将剪羊毛与足球相比是因为两者都职业化.后面填空,填数字.剪羊毛收入 400 比例 25%. 平均

1hour 剪 5 头,最快的高手 2 minutes 剪一头.

内容: 关于剪羊毛 (有数字、时间) 题型: 选择题, 填空题

31--35 选择

31. 将剪羊毛 sheep shearing 与足球训练相比是因为两者都职业化. 选: need lots of energy /professional

32. 剪羊毛的工作与足球相比 paying is? 选: unattractive

33. 机器 pleasant? 选: regular

34. 因为剪羊毛的工作 unsatisfactory pay, 而且 hard to get visa, 所以剪羊毛的高手? 选: hard to find

35--40 填空题

35. (3 weeks)

36. (develop disease), difficulties getting visa

37. 剪羊毛收入 (1000), 参加剪羊毛的人为 (400)

38. 招收人数 100, 淘汰率 drop-out (25%)

39. 取得 certificate 的标准是: 平均 (1 hour) 剪 5 头

40. 剪羊毛高手的速度是, 剪一头羊用 2 分钟: shear (2 minutes) /sheep

## 听力真题 V40

Section 1=剑桥 4 test1 S1 不会考不必看

Section 2=剑桥 4 test1 S2 不会考不必看

Section 3=剑桥 4 test3 S3 不会考不必看

## 听力真题 V41

### Section 1

雅思提分热线: 4006805851

3202013 下半年保分预测版机经 <http://chuguo.taobao.com>



老师向留学生介绍寄宿家庭的基本情况,他选择住宿方式是 home stay.他自己住一间 bedroom,里面有(desk and TV), enter room with house key

关于 meals and dinner--(7:00),Weekdays lunch at college,  
weekends lunch in fridge ,dinner-take away(外卖),no smoking in the room  
he don't eat(meat and cheese)

交通 bus:201A

内容: 女老师 (school consultant) 给一男生介绍 home stay 的一些情况 (吃饭时间、公交班次)

题型:全是填空 (在考试中请彭彭提请注意题目顺序)

- 1.home stay.里自己住有间: own (bedroom)
  - 2.里面有 facilities in the room (desk and TV)
  - 3.he doesn't eat (meat and cheese)
  - 4.weekdays dinner at (7:00)
  - 5.Weekdays: lunch at (campus)
  - 6.weekends lunch in (fridge)
  - 7.weekends lunch can eat in restaurant or (take away) (外卖) (彭彭提请注意外卖,中间有空格的)
  8. 可以 (incoming call).打出要自己解决。
  - 9.enter room with (house key) (he can keep the house key)
  - 10.take the No (201 A) bus to school
  - 11.屋里不许吸烟只能到外面 garden  
no smoking in the bedroom but can go to the (garden) (smoke only in garden)
- 新题: Access to the house will provided with\_\_\_\_  
(two)( time for lunch at weekend)  
(Home) key for open the door

## Section 2=V06134S2=V06144S2=V08143S2

内容: 关于公路,铁路和轮船的交通状况 (堵塞位置,堵塞原因,受影响的地区 以及将在什么时间解决)  
(地名拼写、电话号码)

是关于公路,铁路和轮船的交通状况,交通堵塞,广播中播放三种交通方式发生的堵塞,位置,堵塞原因,受影响的地区以及将在什么时间解决

题型: 填表题

<b>For cars:</b>	<p>11.traffic jam at (Junction 6)</p> <p>12.the road traffic jam 的地点 between Newton to (Polkerth) (给出了拼写,彭彭提请注意)</p> <p>13.can be solved at mid-morning 就可以修好</p> <p>14.cause are traffic lights failure and (computer breakdown)</p>
<b>For trains:</b>	<p>15.(express trains) are not affected</p> <p>16.reason: (strike) (罢工) 这是选择题四选一(可能是填空题) 新题: strike 发生在 (ferres) 里</p> <p>17. may end in (midmorning) 就可以修好; 汽车修路(midnight)恢复</p>

For ferries:	<p>18. (<u>high winds</u>) at English Channel (事故原因比较混乱做了很多推测又都否定, 最后好像是因为 HIGH WIND 使得海底通道被封所以轮船.....)</p> <p>19. can call (<u>Sea Watch</u>) Line, 每分钟收费 (<u>45pence</u>)</p> <p>20. can call number : (<u>0845656543</u>) (念成 zero eight...for further information 听力中听电话号码的是陷阱, 开始放的不是正确答案, 后边的才是真正的答案)</p>
--------------	---

### Section 3

内容: 两个学生一男一女谈论关于新旧车比较的调查、汽车安全性和保险问题的调查报告。关于人们购车的心理 (有多少人参与问卷)。起因是俩人约了见面, 结果男生因为小组讨论来晚了, 然后引出了关于汽车的一些话题, 前半部分是选择后半部分是填空, 题记不太全了选择有一个是选多少人响应了调查问卷 (说的是发出 2500 份但是回收了 2000), 还有选出三项人们关注的汽车上的东西吧。填空题有学生选择购买汽车时考虑的因素, 有什么 repair costs 等等, 具体哪个空对哪个题记不清楚了, 还有购买汽车时哪些方面是最重要的等等。

题型: 选择题、填空题 (前 4 题单选, 一个多选, 后面的填空)

21--24) 单选:

21. What does the man like most of the meeting? 选: C

A. \*\*\*\* B. \*\*\*\* research C. accessible discussion

22. 调查对象 who are the respondents? 选: C

A. some students B. only students C. mainly students

23. what is the project subject? 选: between new cars and old cars

24. How many questionnaire collected back? 选: A

A. 2000 B. 2500 C. \*\*\*

(彭彭提请注意此处的陷阱! 磁带中说: 发出 2500 份, 但是只有 2000 人做出回应, 所以, 答案是“2000”)

翻页: 25—26 多选:

25-26) what are the other two factors people consider when they buy cars? 人们购买汽车时通常考虑安全的主要因素排在前三名的是那三个, 题中给出一个让你选择另外两个。

25. 选: C. power steering.

26. 选: D. seat belts (女的在猜, 全是废话听那个男的说的就行。)

27—30) 填空:

27. 女的认为 students will consider price and (environmental issues/fashion) when they buy cars .

28. 男的认为学生会因为什么而买旧车 because they are (classical), cool and (cheaper) / (fashion)

29. 女的认为 but (maintain cost/ repair fee) 高 and insurance of old car can be very expensive

30. 男的建议学生, 重视汽车的 (safety and insurance) are two important factors need to be considered when buying cars.

### Section 4

内容: 一个学生申请研究项目需要办理手续, 填写一个申请表, 关于一个保健调查活动的彭彭提请注意事项 (截止日期)

31—32) 填空题、

31) 必须要有导师签字 give to your (tutor) for signature ;

32) give a copy to (subcommittee) 学校委员会 for (approval); 必须交一个副本

33-- 40) 表格填空: (答案顺序请在考试中核实)

招聘员工采用 recruit method	33.E.g. through (advertisements) 的形式
交副本的最后期限 dead line	34.hand in by (14 <sup>th</sup> November) (彭彭提请注意日期的写法)
所有参加项目的调查人员要有 investigators	35.need (qualifications) (彭彭提请注意拼写和附属形式)
必须有足够的详细资料	36.must have (sufficient details)
Special information of 37. (finance)	38..if you have any (award) or sponsor
	39.go to the ( Safety Office)
	40.about the starting point and (expected duration)
Special information of places	中间还可能出现的题目: (details of) places

## 听力真题 V56

Section 1=剑四 Test1 S1, 不会再考不必看

### Section 2

介绍学校的场景.

先给一张地图, 很大, 也很烦, 只有 3 个题目, 要你填地点

1. Parking Place

2.隐约听到一个 Fish 当然的写了个水族馆 (not sure)

再翻页是个表格,主要是讲一些计划安排:

有 Cycling, Biology Science 等等

问一个建筑的座落位置, 好像是在公园还是什么地方的 center

在填公园三个位置中好像有一个是 Lake (1. car park, 2, garden, 3 cafe)

Section 3=剑四 Test3 S3 不会再考不必看

Section 4=V40s4

## 听力真题 V66

### Section 1

关于洗胶卷的问题。一个妹妹洗照片然后胶卷丢了, 要索赔。全部为填空 (个人信息表):

Customer details:	
1.名字 Name:	Miranda (Rigby)
2. 3.地址:	Flat 6, 2.(Red House), 3.(Church Road 彭彭提请注意没有拼写), Birmingham
4. Telephone number:	(793225 )

Film details:
5. Number of exposure: (36) (先说了 24 作为干扰项)
6. 相片内容 Subject: photographs of (wedding)
Processing details:
7. 顾客反馈登记表中, 男店员询问女顾客: 在哪一家分店 Branch? 分店名字 Main branch in: (New Street) Branch
8. Date submitted : (23 <sup>rd</sup> April) (此处答案不统一请彭彭提请注意听)
Company actions:
9. Ticket number: (Q493Z)
10. 赔了 5 个 films and (refund) (最初说有 10 个,是干扰项)

## Section 2

布里斯托大学给留学生介绍在英国怎么租房子 **renting property or buy property**, 可以找中介, 自己看报纸价格会更 **lower**. 之类的报纸有好几种, 一份叫 **Evening news** 的最好, 尤其是周二的。另外看报纸也没有不收 **fees**, 租要交押金, 买要考虑周围的情况, 学校等, 最后还有一个是介绍一个流程. 租房时最少要租 6 个月。

11. 一个好的地方: (**relatively higher**) than anywhere else.

新的题目: 11. (**less property**) can be found compared with other countries.

11. Rent can be (**lower**) if you feel unfair of treatment.

12. 一个地名, 向一个房屋中介咨询, 这个房屋中介的名称: (**Hillinsen**) /Hilliesen (请务必彭彭提请注意此处的拼写)

13. 可以参考每周二报纸的 (**Evening News**). You can found information in (**Evening News**) on Thursday. (因为价格更 **lower**, 还提到周二的版本最好。)

14. minimum of (**six months**)

15. 咨询公司/预定可以不 paying (**Fee**) (原文是: **paying fee not required**) (**Fee**) is not required when you book.

16. 额外交钱为了 (**deposit**) Generally, you should pay a (**deposit**) before rent a house.

17. No (**charge**) You can appeal to xxxx some place with no (**charge**)

18 (**New Street**)

19,20. 附近的设施: 19. 填 (**local shops**) and 20. (**local schools**)

Last two fillings are **local shops** (彭彭提请注意单复数) and **local schools**. (彭彭提请注意单复数)

租房时涉及到个人物品保管 **items protection** 问题时, 会有 **addition fee**

## Section 3

男生和女生讨论自己的学校, 选择学校和专业的原因, 男生选修 **science** 认为 **easy to understand** 而且很有挑战性 **challenging**. 同时介绍. 学校还组织了许多的活动 **lots of activities**, 学校的优点是有 **cinemas and clubs**. 女生选了传媒 **journalism**, 谈论选择传媒为专业的原因是由于钱还是社会地位等因素. 考到 3 个百分比, 谈到结束学业后的就业比率 **88%**, **98%**, **68%**, 21—23) 三个选择, 只有三个选项, 都很短

- 21.女生选 journalist 的原因? 选 **C**  
A. money      B. status      C. **freedom** (文中可以清楚得听到 money 这个词, 但是是说 money 并不重要, 还有 status 也不重要。彭彭提请注意定位)
- 22.在课程结束前找到工作的概率? 选: **B**  
A. 66% (其他学校只有 66%)      **B、88%**      C. 98% (上完课程后找好工作) (概率在文中出现的顺序是: 88%, 98%, 66%彭彭提请注意核心词定位)  
原文首先是 88% 的学生 find job before they leave the college, 然后又说了 68%, 最后又说 98% 的找到工作 in the finally year, 答案应该是 88% 因为确实听到 before they leave college, 这和 during the course 应该是同义的。
23. 女生为什么选择 journalism 课程? 选: **B**  
A. 良好的理论背景, theoretical background      **B. work placement**      C. TV facilities
- 24—25.男生想学 science 的原因:  
24. **(easy to understand)**  
25. **(challenging)**
- 26—27) 女生学校的优点: 26. **(cinemas)** and 27. **(clubs)** (文中说到 cinema 时说 I think it is more convent)
28. 男生学校还组织很多活动: lots of **(activities)**
29. 问女学生今后有何打算, 女学生说, 她要在学生宿舍摸爬滚打一段时间, 具体是多少时间呢? **(1 year)**
30. 问女学生今后搬到哪里? move to **(apartment)**

#### Section 4

介绍不同类型的建筑材料, 谈到木材、塑料和石头等材料的特点。人造的材料主要有塑料、木材和石料需要加工处理。木材在切割后需要风干、石料要经过切割打磨后才能使用。同时提到不同物质的反光率。主要以考核数字为主, 其中提到黑天鹅绒的反光率是零。Process. Plastic. Seasoned Polished. Timber. Stone

#### Sources:

- 31 Manufactured: e.g. **(plastic)** There is some man-made materials, such as the example of **(plastic)**
- 32 Natural : need to undergo **(processing)** before use Before using, materials should be undergo **(processing)**
33. Wood : cut and **(seasoned)** ----timber 。 Wood should be cut and **(seasoned 晒干)**
34. Stone : cut and **(polished)** Stone should be cut and **(polished)**

#### Selection

35. 说建筑除了环境的因素, 还要考虑: 选择 **(cost)** is not the only consideration....., too
36. materials should **(vary)** according to type, sharp, etc
- 新题: 36. **(grain pattern)** of timber
37. Use mathematic formula to evaluate the quality of wood, because **(words)** are subjective, they are ambiguous in description.

37—38) 填表

物质材料	反光率 (Reflectance Rate)
Polished silver	Almost 1.0
Plastic painted white	37. .approximately <b>(0.8)</b>
Quarry tiles	38. approximately <b>(0.1)</b>
40. 建筑材料的名称是: <b>(black velvet) 黑天鹅绒</b>	Almost 0

## 听力真题 V67

### Section 1

一个印度女生要租屋，填写个人基本资料。

Accommodation Form:	
1. Second Name / Surname: Anu ( <u>Bhatt</u> ):	
2. Date of Birth: ( <u>27<sup>th</sup> March 1972</u> ) /31st March 1972:	
3. Major in ( <u>Nursing</u> ) (彭彭提请注意大写)	
4. 住校几年: ( <u>2 years</u> ) (有干扰, 文中也多次提到 1 year, 此外女生的课程是 3 年, 但她只想在 hall 住 2 years):	
5. 住宿类型: ( <u>bedsit</u> 吞音); (卧室兼起居室)	
6. 个人爱好 Hobbies: ( <u>theatre</u> ) and badminton (因为在问及兴趣爱好时, 这个印度女说了, I love the <u>theatre</u> , and sports, particularly the <u>badminton</u> .)	
7. 饮食习惯: ( <u>no red meat</u> 吞音) (印度人不吃牛肉)	
8. 和谁同住: ( <u>live with classmates</u> ) (和其它同学同住 other mature students)	
9. 住宿要求: ( <u>out of town</u> 吞音及弱读)	
10. 另一要求: have a ( <u>shared social area</u> 吞音)	

参考原文:

A: Good morning, Can I help you?

B: Yes, I've just been accepted a course at the university and I would like to try and arrange accommodation in the hall of residence.

A: Yes, Certainly, please sit down. Well, there is stay at home we need to find out a little more about your preferences and so forth.

B: OK, thank you.

A: So, first of all, can I get your name?

B: It's Anuehagg.

A: Press, and could I ask your date birth/

B: The first of March 1972.

A: And, where are you from?

B: India, \*\*\*

A: And what will you be studying?

B: I've done a course in nursing/

A: Right, thank you.

B: And, how long would you want to stay in hall of residence.

A: Well, it will take 3 years, but I'd only like to stay in hall for 2. I'd like to think about living out side for the 3<sup>rd</sup> year.

B: Fine, and what did you have in mind for subjerian. Do you cook for yourself or have all your meal provided that's for thought?

A: Is there something in between.

B: Yes, you can just have evening meal provided which is half board.

A: That's for?

B: A lot of students, sir.

A: Now, with that in mind, do you have any special diet anything that we should know about?

B: Yes, I don't take red meat.

A: Now, please let the room itself, we have number of options, There are single study benroom or you can have a shared one.

These are both what we called settler rooms.

B: The other alternative is talk pre-single bedsit which actually has more space and better facilities. There is about 20 pounds a week difference between them.

A: Well, actually, my grant is quite generous and I think the bedsit sounds the best option.

B: Ok, Till put you down for that and we will see what the availability is like。 Now can I ask some other personal details which we might have on record.

A: Yes, of course.

B: I wonder if you could let us know what your interests are. It might help us personal action of placing you in particular hall.

A: well, I love the theatre, and I enjoy sports, practically badminton.

B: Arr. That's the thing, now what we think should be on the form is a list from you of your priorities in choosing a hall. And we will do our best to take this into account.

B: Well, the fact is I'd prefer a hall where there are more mature students if possible.

A: We have more vacancies out of town.

B: Lucky.

A: Anything else?

B: Well, I would like to something with shared area, TV room, for example, or something like that. It's a good way to socialize.

A: Yes, I will need acontact telephone number for you.

B: !@#\$. . . (屋里玛丽不知道说什么) 667549

A: There will be a contact as soon as possible.

That's the end of section 1, now turn to section 2 on page 3

Section 2 剑 6 Test 2 S2 不会考不必看

Section 3 剑 5 Test 2 S3 不会考不必看

Section 4

一个女士介绍学校情况，前面几句讲课程问题，有大半题目是关于学校的设施和使用，4 道地图题。老师介绍学校的规则和规定。提到授课方式主要以研究为主，课程的设置有利于找到工作。其中经济学的书籍可以从新图书馆借到，数学书可以在 department building 找到。方位题，要求在地图上标出 media center 和 nursery 的位置。

31—34) 填空题:

31. 课程采用什么授课方式: (research methods 吞音) / (modules technology 彭彭提请注意此处答案的正确性)

32. research skill including writing and (finding a job)

33. books of economics are kept in (the old library 吞音)

34. Math books are in (their department building 吞音)

35—36) 填空: About computer facilities:

35. some large building can not (copy)

36. using paid card for (laser printing)

37—40) 地图题:

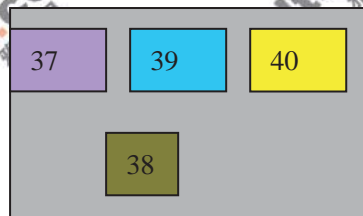

37. (nursery) opposes the student union (在左上角)

38. (medical services)

39. (media center)

40. the building is behind the (选 E, new library)

(提醒: 37, 38, 39, 40 的题不是按题号顺序给的。)

左下角是 40, 然后往上是在 physical 什么的上面是 39 选 media centre, 然后 38 是在 student union and student restaurant 之间是 medical centre, 最后是 nursery 题号 37)

## 听力真题 V68



**Section 1**

是关于一个为了儿童的募捐演出

1—3) 填空

1 时间: (12th June) (如上文提到的: 时间是 apr.10, 是个干扰项)

2.租场地费好像: (50 pounds 金钱符号)

3 Address NO.2 (Gold Street 吞音)

4—7) 节目单表格: (彭彭提请注意每个答案开头字母绝对要大写, 原题目里本图图所有的项目开头都大写的说)

节目名称	表演者
Juggling(杂耍)	-----
Mime	4. ( <u>Drama teacher</u> )
5. ( <u>Comedy</u> )	专业演员表演
6. ( <u>Magic</u> )	School boys
7. ( <u>Country music</u> )	一对夫妻

8 选择:

8. How about the piano:? 选 B

A. Difficult to move    B. rarely played    C. Is in perfect tune

9-10 填空:

9.dress rehearsal (23<sup>rd</sup> April) (彭彭提请注意时间的标准写法, rd 需要上移的哦~~)

10.remember to (take cassette recorder)

参考原文:

Section1

W: Hi, is it Jimmmy here?

J: O! hi, how are you

W: Fine, I am just running about a children in need of charity concern that you sign up for, you know, to raise money for the children of school and hospital.

J: O!.....

W: Yes, I am the secretary of the local branch, so we just ringing around to see if the people signed up to be involved in the

concern, it is so interesting.

J: O, yes.....

W: I am sure you can make a team. We organize now. it is on 8 to 10, it is April,10 now, regularly on June 12th, so you got plenty

of time,

J: OK! In that case.

.....

.....

W: Yes, we have to meeting musicals, you know, the ground concern. By they are habit, they just need 50 pounds.

.....

W: We did not have anything to book for the charity evening so.....

J: Great! En....where is it?

W: You know **Gold road** just outside the ground theater?

J: Of Churchill? Somewhere near Chinese restaurant?

W: Yes, it is called **Gold Street**. Well...It is **.NO.2** and you will got the green door.

J: O! yes, I know that place. Yes, it is should be good. How much do you charge the ticket?

W: We thought probably three and fifty pound. Do you think that price sounds ok?

J: Sounds quiet cheap. I thought you should charge five pounds or so.

W: Well, we thought we probably appeal to young people and senior citizens, so we thought we keep the price low to attract people here.

J:Yes! Certainty.....

.....

J: What source of things do you get so far?

W: Well, let me see. I have got someone .....o! yes, someone is going **juggling**. He is cute.

J: Any acting or anything like that?

W: Someone is doing **mine**, she is very good, I say that before she is a **drama teacher**, .....the old style mine artist..... And make laugh of everything.

A man.....we have got someone to choose for **comedy**, ... hot, He is the **professional artist**. He is on the radio something.

W: That we got the **school boy**.....

J:O! **Magic!**

W: Yes, it is supposed to be pretty good.....

J: Any singing? That is interesting.

W: We have got **a married couple** going to **country music**. I think it is what they like. ....It is will be good if we have more music besides country staff

**8-10questions:**

J: well, are you play something as a guest? It is they are character.

W: Yes, it is.. .....but **I don not think they use it much really**, it sits there at the corner.. It must be out of tune. Look! It is not difficult, I will get someone to teacher me next week.

J: Can I try out?

W: Yes, they said Sunday afternoon. I will let you know before.....

Hi, I have got a friend.....she is looking for someone to be company. She would like to do it..... Sure, maybe.....

.....

J: How about Sunday afternoon?

W: ok...Twenty second? No! 23rd, April.

J: Yes, that will be good. See you on April 23rd.

W: About three o'clock.

W: Ok! Have to take the cassette recorder.

### Section 2

是关于参观城市的介绍。介绍游船的开放时间从 7: 00am 到 6: 30pm 有一个图介绍 boat trip 的四个站点，分别写各个站点的名字以及附近的建筑和设施，Green Bank, Newtown, Tower Restaurant, main building 要求填写由沿途的自然景观、餐馆等地点的位置。以及某一个景点的开放时间。介绍到城市的历史，后面提到可以乘公共汽车到游船出发点 central station,游船每 20 分钟一趟。一个大地图。导游会根据地图说行程。地图是一个河流。顺流而下，游历 4 个景点。

- |                       |                    |
|-----------------------|--------------------|
| A                     | D                  |
| 11 <b>Green Banks</b> | 12 <b>New town</b> |

RomanXXX 罗马人登岸处

11—12) 填两个景点:

11.A: Green Banks      12.D: New Town

13—18) 表格，导游说旅游的景点可以顺着河出发: :

游船从 7: 00am to 13. <u>6:30pm</u>	Palace	14.palace has ( <u>formal garden</u> (s))
	15.tower ( <u>restaurant</u> ) at local	refreshment
		16.can visit the ( <u>banking center</u> ) of city center
		17.A book shop sell book about ( <u>local history books</u> )
		18.水上公园 has a ( <u>seven-screen</u> ) cinema

19—20) 简答:

19.问 frequency, 文中提到了两个巴士公司的名字, 一个是 Top Bus Company, 坐 BUS: How often the bus?

(every 20 minutes) 一趟

20. where to get it, Where to take the No 1 company's Travel bus: 从 (Central Station) 出发

参考原文:

There are many different ways to get around the city and we like to suggest you make the full use of. how about a city trip by

boat? There are four.... stopping places, from west to east, Stop A----- Green Bank, B-----city bridge, Stop C----Roman landing,

and stop D----newtown. You can find the bank booking office on stop A. the first boat start at 8 am, and the last boat at 6:30 pm.

There are also lot of attractions along the river that you can pick up. At stop A, if you have time, rolay garden, you can visti the

fine 15 century palace here. It is built for the kind, it is a very beautiful formal garden. it is very near the booking office, now you

can enjoy every corner of this super residents. Stop b why don't you visit the tower restaurant which you can find ..... of refreshment.

This is the place where you can sit and enjoy the wonderful view of the old commercial and banking center of the city.

Stop c this is the area where the first century AB it is Roman solders across the river. this area is shallow when you sit back. This is why this area called Roman-landing.

There are a internet museum to visit here with the large shots of they are good arrange of local history books

At the first point of the trip at stop D the most exciting thing to visit is the new entertainment content with seven screen cinema.....

19-20

before the boat trip. There are city buses. two bus company, both of them offer special service.

Top bus company runs all of the trip ..... English. Join team From 8:30am every twenty munites.

They are departure

from central station, parcel hill and long walk. This is the ....service, and ticket is valid for 24 hours. For

further detailed call top bus

company on 0208944781

The NO1 sighting tour is available on common trips at 8 languages.

Bus depart form central station every 5-6munites start from 5 am with the last one at about 7am.. there are also NO1 company.....

### Section 3

一个女生打电话学电脑

21—24) 选择:

21. 学校不提供什么课程? 选: C

A. beginning course      B. intermediate course      C. Advanced course (录音说只提供前面两个课程, ADVANCED 在将来才会有)

22. 机房每礼拜开放几天? 选: B.

A. five days per week      B. six days per week      C. seven days per week

23 大部分时间学习? 选: B.

A. study with tutor      B. stand by themselves      C. workshops

24 如果缺课太多 If you cannot study regularly, you have to? 选: C

A. -----      B. your name will be automatically cancel      C. inform the school center

25—30) 填空:

25 有问题可以去问 (center manager)

26 学校接近 (People's Bank) 方便取钱

27 如果自己开车的话, 在 post office 后面有 car parking 但是很 (expensive)

28 不过你可以从火车站那里的坐 (buses)

29 学费基本是免费的, 但是考试需要花费\$24, 你必须交过来 (in advance 连读)

30 考试不通过的话会给你很多的机会 (resit)

参考原文:

21-24

M: hello, can I help you?

W: oh yes, good afternoon. I saw the advertisement of your center. And I was wondering if you could tell me a bit more about the course

you run.

M: yes, you saw the advertisement so we do computer software course.

W: are they just for beginner?

M: no, we also have for medium level, we may offer advanced level as well in the future, but at the moment we just have two levels.

And each course has three parts. The first part is word processing. The second is about the use of program of data base. And

the third one.....

W: and when is the course held please?

M: ....9 to 9 on working day and from 10 to 5 on Saturday..... and commonly you will have no doubt of the course

W: really? That is good and when will the next course start?

M: we will recruit the new comer every Sunday. the next starting day? Let me see. 12th, June.  
W: right, and when does the course finish?  
M: there are no fixed date. It is depends on everyone's learning speed.  
W: how does that work?  
M: well, you do exercise to work through. The tutor is available on anytime. So if you do need help you can ask for it. And In addition, there are occasional workshops of school groups.  
W: .....how long does the course take?  
M: on average the book got 20hours to be completed we suppose you attend the courses at least six hours a week, so that will be 20 weeks. if you attend course in holiday there will be no problem. But if you don't attend at regular time without let us know we deserve the right to keep the place away.  
W: ol sure...  
25-30  
m: do you know which level you interested in doing?  
W: but I want to do .....  
M: .....and you had better to ask the center manager, she is the best one to advice you  
W: all right, but I have a question where the center in?  
M: it is at the end of Queen street, NO. 262.  
W: ol right  
M: beside is the people bank. You know where it is  
W: I think so..... anyway I will get there. Can I park car on the street or the Street has a car park?  
M: there is nowhere around here I'm afraid. do you know the big park at the end of the post office? That is here it. although a little expensive. Especially if you stay one hour or two. Alternately you can get the bus on the railway station. You just need about five minutes to walk there.  
W: ok! Thanks, I will probably do that. One last thing, how much does the course cost?  
M: we actually free of charge. the only thing is you have to do the Practical test at the end of the course which cost 28 pounds and you have to pay it in advance. You mayfind it difficult to pass as many people do. You will allow to resit at three time which is very easy everyone at so far have manager to get one .....  
W: ok, that sounds good.

## Section 4

说一种病的市场研究报告。主要介绍麻风病 Leprosy 的流传 epidemic 与预防 precautions against 控制。专有名词比较多，以及在研究过程中主要遇到财政困难 financial problem，而且患者不愿意让他人知道自己患有麻风病。建议要进行市场研究 market research，通过广告 advertising 的方式进行宣传。认为通过 radio 和 TV 或者面对面 face to face 的宣传很有成效，研究工作不以营利为目的 no profits 的。

31-33) 多选题：选三项 BDG (提示：彭彭提请注意考试中的答案顺序)

A. due to financial problem

B. more than reasons

C. high unemployment (原文有 unemployment)

D. rarely the same cause (原文“not

always the same cause”)

E. one person or more persons

G.continue over a long period (原文“not a shot period”)

34—36) 填空：

34.应用研究方法 use of (market research)

35.和另一种方法 use of (advertising)

36.他们的目的不是 selling products 而是 (changing behaviour)

37—40) 选择：

37.病人的态度？选：D not come forward to be treated

B 选项为：得病的人不愿意让别人知道

38.治疗这种病？选：D not for profit

39.宣传药的最好途径？选：

A. a range of mass media

B. face to face interview

C. by radio and TV

40.这种药应该？选：D well parceled

You will hear a student who is giving a talk to the class of a group research project on social marketing.

参考原文：

t: ok, I will ask each group to give feedback on your research topic. So, who is going to begin? Pual, is your group ready?

P: yes, ok. Well. our group talk was looking away to find which source of technique in advanced .....industry corners can be deal

with social problems. And we will give a brief summary of what we found out to give a example. Well, as you know, social problems may involved an individual, criminal, for example, or other people who don't fixing society. On the other hand, you might consider the need of a specific group such as the old, or the sick, or unemployed. But in other case, there rarely just be one cause of social problem----usually it is home combination. They usually arises because they mix... things, economics, religion, culture, historical reasons. And in addition, this problems are often chronic, that is, they are not just problems which arise and

quickly disappear. So each society have to chose which they want to deal with or give their priority to.

What they what to do what

is possible to do. So they are usually involved some sort of campaign, the social campaign to try redress the problems.

Ok, so then we look at third corner and general example work of social marketing. And what they did was to combine the traditional approaches of social change with the source of technique used in commercial sectors to market new product. This is the things like setting miserable objects, doing market research to find out what people want, departing product and services corresponded to general need, creating a want for them through adverting , and finally, setting price to make it possible to archive their sells of project. So social marketing use very similar technique to this, but it ...focuss on ...product, It is about changing behavior rather than selling concrete product.

So after reading social marketing, we went to look at one example of how it is actually be used. This is the change attitude of the... disease----Leprosy. Leprosy Is infectious disease in which the flesh and nerve is gradually destroyed. ....In ancient time, this disease had been fear because it was regarded highly infectious and incurable. Nowadays, we know the is not highly infectious and also even the right drug it can be successfully treated. But traditional belief of Leprosy leaves the feeling of guilt and shame among patience when they found this and as a result. Instead of seeking treatment, affected people hide away.

So the problem is to get people to remit ...disease so they can be treated. And also to overcome prejudice against those of Leprosy..... So the campaign is based on marketing two ideas, the attitude of the social as a whole, and that is, do not fear Leprosy. and the behavior of people who were affected, is to have Leprosy get treatment. The product here is was the drug often, and the aim is to reach everyone affected, all patients receives free treatment and validation. So product, in this case is actually free of charge. In promoting this campaign that is, in advertising it, all the available material will be used. So the use papers, magazine articles but they particularly emphases radio and TV advertising. And as long as that they belong to teachers and women groups and so on, they promote the availability of the location and the affect of general public when not...and actually they found they resort to the personally communication, personally consolation. They seems to make the difference between merely knows about something and actually adopting the new behavior. And that is all about the presentation of the product.

So ,in this case, the drug was related to special character packaged, marked to the day of week, partially encourage people to take it regularly and also attracting high quality product packing improve the image of the elders and encourage the patience to think the application as the high quality product.



## 听力真题 V69

### Section 1

两个学生的对话，关于在图书馆看了一个西班牙乐队的录像后的讨论。两个学生讨论在图书馆中看的录像，录像的内容介绍了一个西班牙乐队。文章中提到男生看录像时选择的座位，以及原因是因为价格低。low pay 还是能够听得清楚 hear clearly。后面要求填写具体的时间: 5 to 6.30pm Thursday 人名、地址 48 North Avenue、电话号码（数字比较长），彭彭提请注意答案只说一遍。可购买的商品 coffee and sandwiches，价格 10.50pounds、票数 2、以及学生可能拿到的折扣 50%。

1—2) 选择题:

1. 问男孩在图书馆的底层看到什么? 选: **C. Video**

A. A group of people playing music

B. Exhibition of instruments

**C. Video**

2. 问为什么男孩要坐在最后一排? 选: **B. hear well**

A. see clearly (干扰项女 said they can have the whole view)

**B. hear well** (女的说做在前面看得清楚, 男的说坐在后面听的效果好所以选)

C. Low pay

MAN: the only problem is there are same tickets fees, they are one price

WOMAN: well, in that case, we just stay at right of the front, we have read it with you

MAN: Yeah, I think we should be stay at the back that should hear the whole songs better

WOMAN: anyway, we can decide or yet here

3-4) 填表:

3. 地点 Address/ Place: ( <b>48 North Avenue</b> 吞音)	
4. Postcode: ( <b>WS62YH</b> )	5. Tel/ Phone Number: ( <b>016 7455 3242</b> )

6—10) 填表:

票数 how much:	6. ( <b>Two</b> ) tickets for guitar ringing (磁带中说: So let's for 2 tickets for guitar ringing. OK. If you are sure 17 inches)
钱 Money:	7. ( <b>10.50pounds</b> 金钱符号) 彭彭提请注意: 10.50 pound 需要订几张票? ( <b>4</b> ) 张.
Other fee:	8. 6 ( <b>pounds includes</b> ) ( <b>drinking</b> ) in the garden (彭彭提请注意: 请在考试中彭彭提请注意出题点)
Program:	***, **** and 9. ( <b>PIANIST</b> )
Discount for senior students:	10. ( <b>50%</b> ) For three people, children, junior students and senior students are get 50% on everything.

参考原文: you will hear the conversation about summer music festival.

Question 1-2:

W: hi, gorge, thank you back, lots of people have found you.

G: really?

W: yes, I have to find your secretary.

G: sorry. I went to the library this afternoon and read the newspaper, I have got something really interesting.

W: what? A book?

G: no, a gossip of summer festival made by Spanish music. Look at video here.

W: Spanish music? I really love it heartily. Let me have a look, so

G: they are very good. This is the video highlight the festival songs of Luby Tolumbin...it is has fantstic instruments such

as drums, fruits and all kinds of stuff. I haven't watch that kind befor.

W; Sounds great!

G: shall we go. ....

W: yes, let's.

G: the only problem is there are same tickets fees,they are one price

W: well, in that case, we should sit in the right of the front. we have read it with you

G: Yeah,I think we should be stay at the back that should hear the whole songs better

W: anyway, we can decide or yet here

QUESTION 3-10:

W: so, would you find the form on shine?

G: ordering..... Gorge..... thank you. address? 48 North Avenue west seat. Do you remember the Postcode?.....

W: wait a minute, I have written down here, WS62YH, do you need phone zone?

G: Yes, please.

W: 016 7455 3242

W: let's book two ticket for guitar ringing.

G: perhaps. If you are sure 17 inches. Don't worry, I will ...back a few seconds.

.....

W: yes! Look at here Sunday., 17<sup>th</sup>, June. Singer, tickets. 6 pounds includes drinks in the garden, G:so we buy them free.

W: so we book two ticket for that. How about the kids.....

G; I am not sure.

.....

(sorry, 这几句实在听不出来,只知道答案应该在这个位置□)

G: 10.50pounds for a ticket..

W: .....look! Children, students and senior citizens are get 50% discount on everything

### Section 2

介绍假期的业余工作。以及各项工作的特点、要求和利与弊。例如。有的工作需要穿正式的服装 formal clothes, 有的要求好的收入 good pay, 或者是住在附近 live nearby, 和旅游有关的工作: 要穿双好鞋。Peter 从哪得到的关于动物园招聘的信息 get the information, 怎么看待他的工作, 认为他的工作是有挑战性 challenging, 还是与众不同的 unusual。还有喜欢这项工作的原因, 是和孩子一起工作 work with children 还是照顾动物 care for animal。下个学期他是否还要工作, 是换个工作地方、还是在动物园或者根本不工作。第一部分:11-16)是填表题。

彭彭提请注意大写

Job	Advantage	Disadvantage	Recommendation
Stork market	11. ( <u>Traveling</u> )	Make people tired	Get 12. ( <u>good shoes</u> 吞音)
Office work	Air condition	Wear 13. ( <u>formal clothes</u> )	Choose 14. ( <u>a large office</u> )
Work at zoo	15. ( <u>Good pay</u> )		16. ( <u>Live nearby</u> )

17—20) 选择:

17. Where peter get the information to work at zoo? 选: A  
A. from a friend      B. computer      C. student in job center
18. What did peter think about his work? 选: B  
 A. interesting      B. challenging      C. unusual
19. What made peter feel interesting? 选: B  
 A. get information about environment      B. work with children      C. care for animal (磁带中提到: "Let young kids understand about the animals in the natural environment")
20. what will peter do next term? 选: A  
A. won't take any job      B. work at zoo      C. work at other place (With the final exams coming on, you won't be able to take any pay work this coming vacation. So I don't have any plan.)

### Section 3

关于两个学生讨论一次会议安排的对话。文章中谈到会议的日程安排和具体的内容。问到两个人谈论的话题内容, 通过电子邮件 e-mail 的方式确定与会议相关的信息, 还谈到谁会在会议开始前发表一个讲话 make a speech。关于宾馆的订房电话, 谈到宾馆的位置 Central Avenue、提供的餐饮服务 refreshments, piano player。

21. What is the topic of the talk? 答案是: (book on Forbes) (关于 Forbes, 《福布斯》Forbes 1917 年创刊以来一直是财经杂志的领袖, 其推出的富豪排名拥有最大的读者群。Forbes 是其集团总裁兼总编的名字。彭彭提请注意一定要大写)

Name: Dave cowper

22. Agree on What way of publish? 答案是: (Advertising Idea(s))

23. How 联系顾客? 答案是: (by e-mail)

Quickest way to confirm show up of the lecturer (by e-mail) (原文: "A: Now when everything is ready, what you do? Dinner ring? B: You know where's sales confraternity, but secondly exactly E-mail from there, so that's the best way.")

24. Who shall make a speech before the talk? 答案是: (**a senior manager**)

Introducer: (原文: "A: So that's why did you late, mean exactly, that's what about the injunction? B: You are finishing your work before the talk? A: Oh, no, no. I believe I'll finish it, thanks. Where is the senior manger, Lee?")

25—27) 填表: Then a guy call to arrange the conference room.

Number of seats:	25. ( <b>40</b> ) in rows (彭彭提请注意问法)
Time:	26 ( <b>5: 00—5: 30pm</b> ) Thursday
The food need to be provided	27. ( <b>coffee</b> ) and ( <b>sandwich</b> )

26—30) 填表题: 讯问宾馆的订房电话。本题填空要求: **no more than 2 words!**

Hotel	Position	Service
-----	-----	-----
-----	28. ( <b>Central Avenue</b> )	-----
-----	-----	29. Free for ( <b>heating</b> )
Wales Hotel	-----	30. Half discount on ( <b>dinner</b> )

#### Section 4

关于一个教授介绍在非洲纳米比亚的野外课程。在野外如何和动物相处, 彭彭提请注意保护古迹, 课程开始时间 **April**, 课程的内容 **teach children**, 野外生存方式 **making fire**。几乎全是填空题或问答题。

31—40) 全是填空题:

第一点: travel Africa 和另一个地方 in 31. (**institute**)

第二点: painting 32. (**teaching children**) (彭彭提请注意是动名词)

第三点: 神秘的地方, why 什么什么的 animal 33 (**magic**)

34. some animals are like (**half human**)

35. control animals by (**cutting their food**)

翻页了 36. see a sight (**from a distance**)

37. Do not camp on the sites when you are alone because you will disturb that (**culture**)

38. Undiscovered materials would probably be damaged if (**makes fire**)

39. avoid (**touching rocks**)

40. (**intact**)

参考原文:

Good afternoon, everyone. This is the first technology impropriation and archeological field work in Namibia. The parcel research

travel Africa and ...in 31. institute.....I'll give you some dos and don'ts for our field work in April, so please listen very carefully.

The first animals important lessons have to learn, in the check, there is painting at the breaks that was the service and rocks

connect Let me see grazing, show the footprints of animals administer scholar's user opinions.

The purpose being with side bone, ad-nominees, this broadcast that was at the school make picture to teach

children about track, which track is on do reject able. Those are flyer, so, but they are some of mysteries.

First, when you look a difficult nemis painting or in engraving, you see the track so-beated, they doesn't track stay mile, well, we spend just what peel station in the reason. The A was the teach tracking, but

there are too more problems. Why comers being crazing tonight home, very active estray states or pay the difiable and others quite angry, and unknown mystery. Some are be angry and the animal that engraving seems to be half human, some for example look their faces. many passages in United States the beauty pictures why many grave than the tales, they believe they reduce many magic control the animals in draw, so the hunters to then cutting them food, they should do some of dangerous coming from one object with learn. At will be doing, without understanding is for me, scholar united the children with broadcast, just unite the track, just because dab themselves of them skills something interesting. Many passages than I believe, the broadcast had much more poplin stirps at will football next week. Now before you got to join the discussion at the second part at technology. I'd like to make very important point by the few word. At the effect, any few things are made to the product. We are getting to the number sight at the one always being together. The single largest problem that by peoples' manager see in sight is from a distence that join the theatre that is because by villagers. People those usually on reception, whenever you do those for site, don't forget if many things are on serving on Christmas except moving on the ground. Just really helpful, those who have any question? Because they say, well, they do this? Just before at the time, dose any days that people will do the same thing? At that, just making room for guide, we will have our ditch, but we never camp on the site, when you are alone. It maybe disabled for culture, at suddenly, don't make fires however regmatic much things. It's really dangers join the areas, it makes in born fastest government addressor. So how about join regard as security. By the camlet, join it, at the class limit. Never by the controllable even trace it. Welcome to the pier journal and pressures, remember the planning of rocks and in case join air pole moment was last subject. So no error in the media, dry the exercise work will help absolutely to, so and the last thing, please don't even move the rocks so branches take the grafts should be leave the sight

## 听力真题 V70

### Section 1

一个男人打电话咨询去一个农庄旅游的相关信息。讨论的内容有在农庄的住宿状况，谈到住宿的人数大概有 38 人，房间的位置，厨房位置。是否需要事先预定，或者预交定金。准备有生存课程

Survival Course: find the food. 提到在农庄可以选择的活动项目。如果外出，距离近的地方可以考虑骑自行车，并推荐可以租自行车的地点。下雨学生可以到博物馆避雨。交通: 可以走，自行车站，联系电话、所在的地址。

1—8)选择:

(彭彭提请注意: 此 Section 前 4 题和后面是分开的, 每一题读的时间特别长, 彭彭提请注意考点的位置, 以免漏听)

1. 每次团体旅游可容纳?

雅思提分热线: 4006805851

3412013 下半年保分预测版机经 <http://chuguo.taobao.com>

- A. ----- B.----- C.38 人
2. 有个设施不能用?  
A. B. meeting room unavailable (是因为 flooded) C. -----
3. 什么情况用餐要预定 inform in advance?  
A. 用它的厨房设施 B. 农庄的人 cook for them 让接待中心为自己做饭 C. 出去吃饭
4. All people go to the farm can 到农庄可以玩什么?  
A. hear information about organic farming.  
B. help to feed the animals (听到了 feed animal, 但只是说你可以帮 boss 喂, 如果你愿意, 不是每个人都可以。)  
C. watch tractor demonstration (因为她说你完全可以自己去开 tractor)
5. 活动中有个 survival course:选 B  
A. 类似穿丛林探险 B. Find the food C. run...
6. 去最近的地方 If you want to go to the nearest place?  
A. park B. ----- C. cycling route  
(很肯定。因为最后还提到去 rent bicycle. 可以 walk10 分钟去一个能 cycling 的地方提前 5 天 book rent bicycle.)
7. 如果下雨的话可以去?  
A. ----- B. ----- C. museum 避雨 (原文 "If it rains, you can go to museum for shelter.")
8. 预定付多少钱?  
A. ----- B. ----- C. part of the money
- 9—10) 填空
9. 一个地址: (Cotehele) (此处磁带中念的很快, 没有给出拼写, 也不会重复, 属于高分考点, 请务必彭彭提请注意)
10. 一个编号: (SH121LQ) (彭彭提请注意是字母和数字的混合)

## Section 2 剑 5 Test 3 S2 不会考不必看

### Section 3

四个学生讨论 biology 方面的内容。去 syndicate 的好处是可以做 much deeper research, 也可以 share ideas.

然后填表的有 mountain building, 17th May, 29th May, 30 minutes 30 minutes and 40 minutes。可以通过 journal articles/ articles from journal 还有 Internet 作为 sources。

21—22) 填空: (彭彭提请注意: no more than three words)

去 syndicate 的好处?

21. (share ideas) and 22. (much deeper research)

23—25) 填表题。三个空。最后一个空有信息更正。

关于 4 个学生, research 名称, 做研究日期

Time	Topic	Name
*****	23. ( <u>Mountain Building</u> )	*****
from 24. ( <u>17th May</u> ) to 25. ( <u>29th May</u> )	*****	*****

23. 一个 research 的名称 (Mountain Building)

24-25. 该课程是 from 24. (17th May) to 25. (29th May)

(彭彭提请注意: 23 题中一 原文中第一个做的 topic "Mountain Building" 是先说的. 而不是按表格顺序先说的日期. 24 题中一先说了个 16 号, 是干扰项, 那人说 17 号比较好, 最后定 17 号)

26—30) 填空: (彭彭提请注意: no more than 3 words )

雅思提分热线: 4006805851

3422013 下半年保分预测版机经 <http://chuguo.taobao.com>

是关于 presentation 要多长时间, 以及去哪些地方找资料。

26. (30-40 minutes)
27. 最后留有 10-15 minutes 的 (questions and discussion)
28. (articles) from (journal) (请在考试中彭彭提请注意出题点)
29. courses from (Internet)
30. (photocopies of notes)

#### Section 4

关于夜班工人 Night Shift Worker 的健康问题, 谈到关于睡眠和影响睡眠的多种因素。以晚上倒班工作的人为例, 谈到夜班工人数在逐步增加, 分析夜班工人晚上倒班 Night Shift Workers 问题。夜班, 会导致人的生物种 internal clock 发生紊乱 disorder, 造成心理压力 depression, 影响人们在工作中的表现 performance, 更可能导致的社会问题 Social Matters effects, 影响人们的家庭关系 family lives, 从而导致离婚 divorce。都是填空题

31. 夜班工人的数量有 (huge increase), 达到了\*\*\*\*\*。
32. 夜班工人的 (internal clock) 紊乱。
33. 人体的 internal clock 可以让人分清 (dark and light 吞音)
34. 导致 (unsocial hours) 没有社交时间
35. 缺少睡眠对人体的 (stomach and heart 吞音) 不好
36. 由于这些原因, 会导致心理的 (depression)
37. 因为影响 (mental ability), 以至影响他们在工作中的 (performance) (在考试中请彭彭提请注意出题点)
38. 第三个例子是: (social matters)
39. 还会影响 (family relationship/lives) 导致 family problems 如 divorce。
40. 同时, (pal group relationship) 也受影响

## 听力真题 V71

### Section 1 剑 5 Test 4 S1 不会考不必看

#### Section 2

一次为慈善募捐 Charity 而作的徒步旅行(charity walking holiday), 历时时间, 8 天步行, 募捐的钱的用途, 今年是为学生筹款, 去年是为老师。要求参加者身体健康。可以自己准备一些设备, 也可以得到地方的帮助。每天的安排, 访问的地方, 如, 村庄、古老的寺庙, 以及可以购买大传统产品等。

11—16) 选择题:

11. 旅游需要的时间 How long for charity walking holiday? 选 : B  
A. 6 days      B. 8 days      C. 10 days  
(原文里说, 6 to 16, but actually walk for 8 days)
33. 有个 PIE CHART 图表是问占捐款总比例, 有三个 PIE CHAT 作为选项: 选 C 65%



A 30%

——是的



B 55%



C 65%

13. 募捐的用途? 选: C. a student

A. a teacher B. a school C. a student

14. 参加者的要求? 选: C. very fit (原文是“extremely fit”)

A. already very fit B. interested in getting fit C. very fit (原文是“extremely fit”)

15. 可以带自己的装备吗? 选: B. 是只要带 some of the own things

A. all the own things B. 是只要带 some of the own things (因为原文说可以靠 LOCAL 单位) C. 什么都不带

16. 问当地的 special feature 是什么? 选: A

A. carve woods B making carpet C weaving blanket

17—20) 填空题:

Date	Plan
1 <sup>st</sup> day	
2 <sup>nd</sup> day	
3 <sup>rd</sup> day	Spend one day on a 17. ( <u>forest</u> )
4 <sup>th</sup> day	
5 <sup>th</sup> day	Rest day
6 <sup>th</sup> day	Visit ancient 18. ( <u>temple</u> )
7 <sup>th</sup> day	
8 <sup>th</sup> day	Swimming in 19. ( <u>waterfall</u> )
9 <sup>th</sup> day	Visit a weaving 20. ( <u>village</u> )

### Section 3

学生和老师的谈话, 关于选择讨论题目 topic, 老师 supervisor (department decide), 淘汰

率 drop-out rate (45%), 以及一些相关的建议 advices (work hard) 等。要选择可以支持你研究的学校

Can Support You 和适合你的老师 Suitable for You 老师都有系里指派 Department Allocate。一个表格题目

谈到学生可能遇到的问题及解决方法。如学生会缺乏自信 (Lack of confidence) 可以从朋友处得到帮助或是努力学习 advices (help from friends; work hard) 等。

21—26) 选择题:

21. 选何种 research topic? 选 C

A. which will be 是比较 popular 的 B. ----- C. 长时间感兴趣的

22. 如何选老师? 选 C

A. ----- B. ----- C. someone who make you comfortable

(选项内容具体不详, 应该为磁带中的原文)

雅思提分热线: 4006805851

3442013 下半年保分预测版机经 <http://chuguo.taobao.com>



23.有个问到选学校的原因? 选: C

A. 声誉 B. resource 的多少

C. 学校会给你 research 足够好支持 support 的

(修正: 因为前面的那段话中说到“要选择可以支持你研究的学校和合适你的老师”所以答案因改 为 c 学校会给的 research 足够好的支持 support.)

24.The best way to get information? 选: A

A. call \*\*\* talk to the person

B. 上网查

C. go to see for yourself

(彭彭提请注意答案顺序有调整)

选项 B. 上网查, 绝对不对, 因为那个教授就先否掉了, 然后说可以打电话和亲自去那里大厅. 教授说: "it is too expensive to go every school personally, you know", 否定了 C. 亲自去, 所以只能选 A. talk to the person 了(隐含的意思就是打电话说了)

25. According to Dr. Shephen, a supervisor is?

选: C

A. the nature of their qualification

B. a personality well suited to the student

C. has an ability to make the student work hard

26. Which group shows the average PHD level dropout rate for students? 选: B. 52%



A 30%

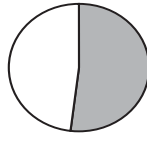

B 52%



C 70%

27—30) 填表:

Problem	Things to do	Things not to do
Translation that to degree	27. To have a (starter project)	-----
28. Lack of (confidence)	Talk to pool-candidate students	-----
Studying with two suggestion	Accept 29. (help from friend) And 30. (work hard)	-----

#### Section 4

一个 monologue 独白, 介绍澳洲水资源缺乏导致水的费用的问题还有能源与居住环境的关系。Water (越来越紧缺, electricity (其他替代能源), land, communication (人们可以居住于 rural areas), population and geographic 等全部是填空。

Speaker:	Professor Janet Blake
Aim of talks:	to. predicted 31. (problems and needs) of population and impact are increasing.

Title 1- Water:	will be 32. ( <u>more costly</u> ) and less predictable. therefore recycling and rural area collection will be acceptable. by 2010, 1 in 7 US and European buildings will have rainwater lacks-so 33. ( <u>innovation</u> ) in design and materials expected.
Title 2 - Electricity:	costs will increase and lead to growth in use of 34. ( <u>solar power</u> ) e.g. development in Adamite will cut domestic use of electricity by 35. ( <u>30%</u> )
Title 3 - Land:	shortage especially in large cities. solution smaller blocks for individual ..high-rise buildings. ..改造 workshops and 36. ( <u>factories</u> )
Title4 - 37. ( <u>Communication Technology</u> )	..number and 38. ( <u>distribution</u> ) of population: 10 million households who living in the city. to the year 39. ( <u>2021</u> ), the population will increase by 40. ( <u>24%</u> )

## 听力真题 V20023

**Section1** 简单,讲男人和汽车保险公司的事情.

全是表格填空:

Address 地址:	1. ( <u>27 Bank Road</u> )
Occupation 职业:	2. ( <u>Dentist</u> )
打电话的人名 drive name:	Mionst <u>Paynter</u>
Car model 车型:	3. ( <u>Saab Hatch0</u> )
Previous insurance company name 原保险公司:	4. ( <u>Northern Star</u> )
Diver name:	5. ( <u>Paynter</u> ) (此处会清楚的拼出)
Relationship with men:	6. ( <u>Brother-in-law</u> )
Car used to 用途:	Social purpose and 7. ( <u>travelling to work</u> )
The cause of claimed before 过去索赔的原因:	Been 8. ( <u>stolen</u> ) (1999 年车被偷过一次)
New insurance company name:	9. ( <u>Red Flag</u> )
Amount per year:	10. ( <u>\$450</u> )

**Section2** 是一个关于学生服务设施的介绍, 7 个选择, 3 个填空

11—17)选择:

11. \*\*在周六只开放 3 个小时
12. 哪些地方接受 credit card? 除了 supermarket, 都接受 credit card, 所以应该是 most of shops
13. 关于某个 bank 一周工作几天? : 5 天
14. 除了 medicine 都可以打折, 所以是 non-medicine items
15. 哪些需要预定, 选 swimming pool
16. 平时免费, 但是哪些东西要收费? (洗澡) 如果用毛巾, 需要付 1 元, 所以选 关于 towel 的
17. 到周末, 每人可以免费带几个人来? 选 1 个人

18—20) 填空:

18. 问 union 提供其他什么服务: accommodation 彭彭提请注意拼写 and financial problems
19. 如果情况紧急, 该去哪里: student information desk
20. 可以在哪里找到电话号码: information page

**Section3=V32SS** 日本女生及印度男生和男导师讨论准备做课堂陈述

#### Section4 杀虫剂控制害虫

场景: **Academic Introduction** 题型: **Completion**

概述: **Insects** 的事,关于虫虫的好坏和灭虫方法, 如何防止害虫, 全是填空题。

**Good insects:**

31. 蝴蝶和蜜蜂可以帮助 flowers 和 fruit trees(彭彭提请注意吞音) 传授花粉

*Some bees help flowers and fruit trees pollinate*

32. 蜂蜜的 wax 可以做 candle 还有 polish(彭彭提请注意一词多义)

*Some bee wax can be made into candle and polish*

(提醒考生根据题目判断答案的词性, 原文中提到“polish furniture”, 我们将答案写作“polish”, 用做名词“家具上光剂”, 和 candle 对应)

33. Some dragonfly (蜻蜓) can eat harmful insects

**Bad insects:**

34. 害虫引起疾病 diseases: Malaria and sleeping sickness

35. Some insects can destroy: clothes , furniture and whole buildings

**How to kill insects:**

36. 化学方法有一些公司在 small scale 上使用

37. 化学处理的坏处: harmful to human *Weakness of chemical control can be harmful to humans*

38. 化学处理的坏处: 会使得 insect 变得 resistant *Make insects resistant to the chemicals*

39. 生物处理得好处: 不污染环境而且 cheaper

The advantages of this method: no contaminating environment, no pollution and cheaper

35. 控制生育的方法要求了解昆虫的 life cycle

Birth control needs to understand the insects' life cycle.

## 听力真题 V30014

### Section 1

一个男的打电话预定电影的座位。讲述一个订票的经过，有人名填空、时间和 16 位的 master card number

1. Date: 26<sup>th</sup> May

2. time: 7:00pm,

3. seat in: Circle/front,

4. seat number: 8/21-24 电影院座位有排和号, 8 是 ROW number, 21-24 是 Seat number

5. type of card: master card

6. VISA NUMBER: 3290787644012899 共 16 位, 不难但是不能分心

7. Name: Mr.J. Whitton

8. home address: 42 South Street

9. additional requires: put on the mailling list

10. book special audio equipment headphones

### Section 2

讲学校的图书馆, A3 纸的价钱 10p, copy machine 在几楼, staff 借录像带等

### Section 3

讲 Hotel crime。要锁好门, 还总结了防止 crime 的成果, 但 poor area 的 violence crime 还很严重。一个在 watchdog 工作了 5 年的妇女在讲她的工作, 他们发现有几个地方多发 crime, hotels, shops。很多人不注意 lock doors, 还有的不 check identities。她建议大家走 main entrance, 通过努力, 整个 hotels 降低了 20% 的犯罪率, 而且还促进了 insurance companies 和 tourism organizations 的合作,

填空题:

21. Crime 常在哪里放生? Crime happen in Hotels and Shops (共三个 crime 多发地点)

22. 讲话的人在“prevention crime”这个机构工作多久了? Worked for Five and half years (也可以写成 5.5 years)

23. 哪个地区的 hotel crime 比较多? 大部分的旅馆犯罪发生在 York 彭彭提请注意顺序原则和定位!

23. Most frequent happen place? room 两次考试的考试点不一样

Hotel crime 经常发生的两点原因?

24. Happening reason 1: people do not lock door (文中提到: 人们常常不关门或者关了不锁)

25. Happening reason 2: people do not check identities (文中提到: 人们常常不检查来访者的身份)

26. 预防 Hotel crime 的注意事项: 在 Hotel, To prevent always use main entrance, avoiding using underground car park

说话人在其所在单位的工作成效?

25. Effect of her works is not so good only reduced by 20% in York.

26. To enhance relationship between insurance companies and tourism organizations.

两个 Hotel crime 的发展趋势:

27. York violent crime reduce by police

28. often increase in poor areas

#### Section 4

一篇关于大学教学的报告。

31. 旧的教学方法缺点, 选 B.

A. too much time to organize

B. too much information, lecture 里有太多信息

32. 为什么那个老的 equipment 退休了, 选: A. 是要很多的 specialized 人来操作

B. 花的时间太长

C. focus on approach

33. ABI 拿什么来评估学生, 选 A: the process students go through

34-40 填空

34. establishing rules

35. 可以比较: data

36. choose a monitor,

37. action plan,

38. energy,

39. 写论文时不能用太多的 Internet

40. 要对别人的 presentation 提出 submit written questions

## 听力真题 V30015

#### Section 1

是说一个留学生看大夫。4 个选择, 6 个填空

1--4 选择:

1. 问为什么女孩要去看这个医生。why she want to see this doctor?

A. 海外学生 overseas student

B. 朋友介绍

C. she heard that he is a good doctor

2、接线员问她头痛的状况，她的病影响到了什么 how headache affect her? (彭彭提请注意定位)

A. 影响工作 interrupt the work

B. 头痛的厉害 worry about my headache

C. 眼睛不好

3、接线员想了解什么 what the secretary want to know?

A. 头痛多久了 how long

B. 原来有没有头痛过 had she this case before?

C. 是什么引起的头痛 what reason

4、接线员初步建议如何治疗 how it start? 选项是

A. give her recipe

B. advise her to do the optic examine

C. advise her to wear glasses when using computer

5-6 填空:

5、take turning on the third

6、Then turn left on first right

7—10 填表格: (no more than two words)

Personal info	
Name :	**** (example)
Address:	7. ( <u>21A Eagle</u> ) Road
Postcode:	8. ( <u>London E11</u> )
Family medical history	
Both of her parent had 9	( <u>bad eyesight</u> )
Other attentive things	
Allergic to ***** :	10. ( <u>no allergy / none</u> )

## Section 2=V20023 S2

### Section 3

是 BACK TO STUDY

21—26 问答:

21、问这个女人现在和过去学习有什么不同?

( BOOKS AND TITLES / printed card / card catalogue )

22、现在的 REOURCE 是什么? ( computer )

23、关于 journal 的? ( printed list )

24、如果图书馆没有，可以去什么地方找? ( British Library ) and other university 和其他大学以及图书馆

调借

25、不记得题目 (photocopy of article)

26、研究生有什么优惠条件,10 元的免费还是补助什么的 (save lots time)

27—30 图表:

Name or type of book	Which library
-----	27、( <u>various department</u> ) library
-----	28、( <u>main</u> ) library
-----	29、( <u>microfilm</u> ) library
-----	30、( <u>CD-ROM</u> ) library

### Section 4

文章的内容是关于 London 的地下情况

31—35 选词填表题: (这篇比较乱, 图表里的内容位置都可能不对!)

(题目给出 12 个各选项, Example 中出现了 4 个, 由大家从剩下的 8 个选项中选出 5 个填到表格响应位置。此表格较为烦琐, 细节很多, 请大家务必看清考点位置, 以免漏听漏记。彭彭提请注意写缩写, 然后再在选项中找答案)

Layer	Facility	Detail
UN 10m	Cable	Example: ****
UN 20m	Sewer	31、 <u>deteriorate for age</u>
UN 30m	32、 <u>Tube railway</u>	
UN 40m		
UN 50m		33、 <u>first in history</u>
UN 100m		34、 <u>产生 smoke, 所以要换 resource 之类的</u>
UN 200m		35、 <u>carry post 之类的 post mails</u>
UN ***m		

36--40 是填空:

36. North London

37 rubbish / dust / contaminants

38. more than 100 underground stations

39. 2 million passengers / transportation / traffic

40. known as cut and cover 彭彭提请注意定位以及单词拼写

## 听力真题 V30018

### Section 1

一个男的要定机票去 LA, 就是洛杉矶

然后女的售票员建议他办一种叫 international student card (大概是这么叫), 好像有三种打折, 卡要 5 镑,

那个男的问这种卡还可以在哪里打折, 说是还可以在 museum, accommodations, entertainment 打折 后面再是那个男的报自己的资料:

名字是 John Lee

地址是 15 Station Avenue new castle

接下来是两个电话号码家里的和工作的 (要彭彭提请注意报得很快!)

他们说这个版本中一些名字和数字都很快报过, 不会有重复的, 要仔细听! 建议大家多练习读数字!

### Section 2

一个图书管理员介绍图书馆, 说图书馆里一共有 260000 本书, (不过有人说是 2060 我想不大可能这么少, 除非是我们学校的图书馆, 呵呵)

然后是说哪些东西在哪里,

复印机在第一层,

经济书在第 2 层, 有人说是第 3 层 (今天问了问也有人说是第三层),

还有就是公用的计算机每层都有,

这个 section 还有个表格, 是说借书的日期, 数量, 还有就是收费

(图书馆借书还收费? 我想大概是到期不还的罚款, 大家自己听听吧!)

具体的表格填空位子如下:

_____	_____	白天	过夜
数量	<u>12</u>	_____	_____
日期	_____	_____	<u>9:00 am</u>
收费	_____	<u>50 p</u>	1 镑

当报这个表格里的数字的时候会出现很多数字, 大家仔细听!

他们说过夜书要早上 9:00 以前还, 说过期不还 50p 一小时, 一镑一天

### Section 3

介绍一个帮助残疾人的组织, 介绍一个工作人员的日常生活和工作.

21--22) 选择题

21. 她早晨一般几点起床? 选: B. 6:30am

A. 5:30am      B. 6:30am      C. 7:30am

(她说 5:30 起床, 不只为何后来又又有 6:30, 还说这个时间对很多人来说已经很早, 所以选 6:30, 推测 5:30am 是陷阱)

22. 起床以后第一件事是干什么? 选: A. 给儿子做饭

A. 给儿子做饭      B. 清洁      C. do farm work 农活



(前面说了一大堆其它工作, 之后说要先照顾她的 SON, 送他上校车后才做正经事。彭彭提请注意定位)

23--24) 填空题:

这个女人最重要的事情就是帮助 disable

他们的助残组织一共有 23. (40) helpers out of whom 24. (15) volunteers are work regular.

25—28) 搭配题 Matching: (彭彭提请注意对应关系)

A. she likes it, B. she doesn't mind it, C. she hates it

25. \*\*\*\*\* ——A

26. raising funds ——B

27 calling riders ——C

28 organizing accounting ——A

29—30) 选择:

将来想改善的地方:

29. D

30. E

#### Section 4

关于澳大利亚的水资源问题。水的来源很稀少, 具体记不清楚了, 有 safe and reliable, air pollution, lake and dam, 政府的措施不充分以及 1998 年的报告不可靠。还有问到水的纯净度, 还有三个水的来源, 地下水, 雨水, 地面的水, 说地上的水是从 lake 来的, 还问什么地方水可以喝, 是雨水, 因为没有 air pollution, 最后还问家居中水的两种主要途径, 一个是 washing, 一个是 drinking。教授作有关讲 usage of water 的报告, 填空居多。

31-37) 填空题:

31. 人们对生活用水关注最多的是 (safe and reliable)

32. the supply of water is (scarced) (原文提到“out of supply”)

33. 生活用水用在最多的地方是 (washing and waste disposal)

(water 的家庭用处主要是“washing and waste disposal”, drinking 也提到, 但是说只小部分, 不是 MAIN, 是陷阱)

34—37 介绍生活用水的三个来源: 地上的水 river and lake, 天上的水 rainfall, 表面的水 surface water

34. 最 purest 的水 is from rivers, creeks and (lakes)

35. 雨水是最纯净的, 只要没有 (air pollution) 的话。

36. pure or safe 是 or 还是 and 不记得了

37. it is prone to be contaminated 彭彭提请注意这个单词多次出现

39—40) 选择题:

39. 作者认为管理水的机构的工作? A

A. inadequate B. barely adequate C. admirable

40. 1989 的一份环境报告? B

A. caused a concern B. unreliable C. inconclusive (原文中说没有 data 的支持)

## 听力真题 V30019

### Section 1

说的一个男的去邮局寄东西，一个女营业员接待了他。那个女营业员一开始就在大叫“next, next”，原来是那个男的不知道绿灯就可以开始，到这里为止，没有正式到正文，不过场景已经交代清楚了。女营业员介绍了不同的邮寄方法，有个看图选择题，是四个包裹的填写栏，上面有邮寄的方式和价钱。（提醒考生彭彭提请注意：此 SECTION 中女营业员的语速很快）

Example: green light

1---4) 填空题:

1. 女营业员跟男的说，寄东西有两种方式: letter and (parcel)
2. 费用里头包含了 cost, (packed), and insurance.
- 3—4. 因为交的钱里头包括了费用，打包费，和保险。所以会赔偿 3. (loss), 例如 4. (contracts) (彭彭提请注意复数形式)

5—8) 搭配题:

给出三种类型的选项，然后给出了 4 个句子，然后让你填对应的类型

A. 挂号信 Registered mail    B. 速递 Special mail    C. Recorder

5. for second class ----- C. Recorder

6. for first class ----- B. 速递 Special mail

7. most expensive. ----- A. 挂号信 Registered mail

9---10) 选择题:

9. 问男的要求邮件什么时候到? 选: Tuesday  
(女营业员说: 速递就 Monday 到, 但是贵, 然后说了可以用 recorder, 是星期三到, 但是便宜很多。男的就说那时间也不是相差很多, 所以选了 Tuesday)

10. 女的就教男的填信封, 给出了 4 个图样让你选择。 选: A.

A. Recorder 19p    B. Recorder 90p    C. Recorder 80p

(这里有提到了 recorder 的标签, 确认第 9 题中男人选择的是 Tuesday 的 recorder 方式。

对于第 10 题图样的选择提示有: 非常清楚说是在信封的左上角有 recorder 的标签, 然后那个女的说找回给男的 10 penny, 贴的是 £1.00 的邮票)

### Section 2

讲广播介绍一个艺术展览馆 National Art Centre, 有一个表格题, 又展览馆的一些日程安排, 有些什么节目之类的, 里面问到节目的时间和名字, 还有在哪里举行。

上来是一个填空题说这个建筑物包含了什么什么东西, 说了一堆, 最后填 (bookshop), 然后叙述了这个建筑物的历史, 好像是 1940s 经历了二战的洗礼

1960s (rebuilt), (1980s) opened to the public, 这个建筑物是由谁来管理的填 (city council)

10—15) 填空:

11. 这个艺术馆以什么出名 The museum is well-known for? 填: Classical music
12. 艺术馆里有什么? 前面出了一大堆, 最后要填: bookshop
13. In 1960s, rebuilt (彭彭提请注意此处要用被动语态)
14. In 1983 / 1980s opened to public. (如果问年就填前者, 如果问年代就填后者)
15. 这个建筑物是管理由谁来负责? 填 city council
16. 一年开放多少天? 填: 362 days (原文中提到“一年里头有 3 个\*\*假日不开放, 其它日子都开放”, 所以一年开放 363 日。)

17—20) 表格:

出演的节目表 program:

Location 地点	Program 节目	Cost of ticket 门票
17. <u>Garden Hall</u>	*****	
*****	Canadian movie: 18. <u>Three Lives</u> / <u>Three lamps</u>	£ <u>4.50</u>
	19. <u>Focus on China</u> / <u>Faces of China</u>	
		20. £ <u>5.50</u>

### Section 3

一男一女在讨论电视节目, 说英国和美国的电视节目的大概情况, 有三个图, 让你听三句话再选图, 好像是个比例图!

是两个学生讨论自己的专业主要讨论的是 film, 前面有几个选择加填空不难, 后面一页纸是一长大的流程图, 叙述了 film 的制作过程

21--25) 选择:

21. 女生对这次参观的感觉? 选: B. inspirit  
A. \*\*\*\*\* B. inspirit C. appropriate
22. 女生曾经参与过的一个有关 trip 的节目, 感觉如何? 选: A. Tiring
23. 男生认为一些数据? 选: C. inaccurate 不准确 (因为此前男生曾经在报纸上看到过这些数据)
24. 选择比例图: 那个年龄层次的人更钟意看肥皂剧? 选: A (7-10 岁的最小, 然后 11-13 其次, 最后 14-15 最大)
25. 选择比例图: 比较英国和美国的电视频道? 选: A (一个开头字母为 E 的是最小, 是一个递减的图答案为)

26---30) 填空: 影片制造过程

26. Have a story conference

27. stage production

然后做一个 28. planning meeting

接着经历 29. 4 weeks 的讨论

最后 30. decided by videotape editor

### Section 4

是说美国总统罗斯福的事迹，是个老男人的个人独白，有口音。题目是 1 个巨长的 NOTE-TAKING，和 3 个选择。

这个 note-taking 不是常见的填表，而是象完形填空一样，非常长的一大段密密麻麻，看完就不容易，就更别说填了。老头的声音有催眠效果。

我基本是填满第一个空后(American history)，就跟不上磁带的速度，根本不知道讲到那了。基本内容是关于美国 30 年代经济危机的，罗斯福带给人们信心等等。

这篇比较难，和 30020 的第四部分一样也是讲罗斯福的政绩，应该是一模一样的，一个男人一直在讲，题目是个很长的填空题，难死了，没填出几个来！口音有有点美国味

这是本套题最变态的地方，一上来是 7 个带有严重口音的 gap

整整的一页纸 summary,中间有一点点的停顿，告诉大家该换页了，

另一页是 3 个选择,选 c b b

## 听力真题 V30020

### Section 1

是一个男人找工作，做 waiter, shift work,需要自己准备 jacket interview 的时间等，填空。问一个女人 job 的事情，关于倒班，制服，开始日期，全是填空

A young man would like to apply for a job through the telephone, and the lady answering the phone says: "There is a vacancy for cook, but it has already been taken. And we have some vacancies for waiters."

Then the young man shows interest of the position of waiter, so the lady started to talk about the payment and requirements. The payment is 5.5 pounds/hour, including a break at work. As a waiter, he cannot choose the shift, because everybody will surely choose the daytime, but he can choose the shift (or exchange with others) just in the same week. As for the requirements, the white shirts are provided by the restaurant, but he has to wear the dark colors trousers of himself, moreover a jacket is also required.

Though the young man and the lady discussed the date of starting to work, and it comes to 28<sup>th</sup>, he has to call the other lady to confirm the working time, he was told to remember to bring a reference. He should call her (or visit her) before midday.

- 1 男的去应聘 waiter
- 2 有两种选择，什么 day shift 和。。。 彭彭提请注意一词多义
- 3 £5.5 including (a break)
- 4 (breakfast)
- 5 (28<sup>th</sup> June)
- 6 (dark) trousers, (穿 dark 的裤子，后面接着又说了一个 green,是陷阱)
- 7 要自己准备 (jacket)

- 8 人名 (Urwin)  
9 before (mid-day) call some body ,  
10 he is required for reference

### Section 2

是讲参观 1 个旅游景点, building 的历史, 能从山顶看到什么等, 很多干扰, 选择。是一个 Castle 的旅游。  
全部是选择:

11. Castle built in ? 选: B: mid of 1700s  
A: beginning of 1700s (early 1700s) B: mid of 1700s (mid 1700s) C. end of 1700s (late 1700s)  
(磁带提到是“1750”, 所以是“mid of 1700s”)
12. It has only been used for? 选: C.  
A. 50 years B. 100 years C. 150 years
13. Walking start point? 选: C Ludlow(place) gate  
A: main tower B. castle gate C Ludlow(place) gate (听了个加强的“Mail Hall”, 区别于 castle gate)
14. Place is famous for its? 选: C. wildlife  
A. plant B. view C. wildlife (磁带中提到“there are many birds”)
15. 为一个地方选择(好像是\*\*遗迹)? 选: B. wretched boat  
A. ruined village B. wretched boat C. \*\*\*\*\*
16. B1\*\*\*\* (one thing) is set of ? B  
A. village B. boat C. cave
17. Form hill you can see(in visible view)? 选: A. church / B. factory  
A. church B. factory C. village
18. 某个地方会让人 unpleasant, 原因? 选: C. spinose plant  
A. \*\*\*\*.rock B. animals C. spinose plant (带刺的植物)
19. 建议穿? C. trousers and boot (长裤和鞋子)
20. \*\*\* is which type of fish ? (答案不详)

### Section 3

是 1 个女学生和教授谈工作的事。大学生找工作应彭彭提请注意的因素, 妇女生完孩子后返回工作的劣势, 失业的人再就业的问题等。师生讨论找工作的问题, 讲 secondary school student 找工作, 强调自己好学, 职业母亲重返工作岗位遇到的问题, 以及公司不愿意招聘什么样的人, 好像不愿意招被以前工作单位开除的和不适合工作的, 然后讲竞争激烈重新找工作的困难。

21—26) 多选题 Multiple choice (5 选 2):

21-22) 高中毕业生找工作时应该着重强调自己的 What should the secondary student emphasis??

选: motivation & eager to learn (说到了 enthusiasm)

我听到那个女的问那个男的学历真的很重要吗?

那个男的回答说:well,actually the qualification doesn't mean that important,those employees who have lower education than your college students got lot of working experiences however the students who have just graduate from schools were lack of skills and experience,thus they maybe emphasize the characteristics of themselves like eagerness to learn,willingness to ...and easy going to each other and so on.)

23-24) 妇女生完小孩后再工作难的原因是? 选: had little time to work for she need to take care the family & hard to re-adjust to work

25-26) 用人单位不愿雇佣什么样的人? 选: sacked from the former job & unemployed for a long time

(我听见的是那个女的问,用人单位在挑选应聘者时有没有什么忌讳的内容呢,那个男的说,公司在用人的时候有些人是显然不会予以考虑的,比如 betray 原来公司的人,还有 quite the job only because they don't like it,因为前者有可能还会背叛现在的公司,后者肯能也会讨厌现在申请的这个工作,如果他们都成功被应聘了的话)

27—29) 多选题 Multiple choice (7 选 3):

为什么不愿雇佣 retired worker?

27. 选: 所从事的行业已过时

28. 选: hard to train

29. 选: 年龄偏大

30) 填空:

The (presentations) and appearance of applicant is more important.

Section 4=V30019S4

## 听力真题 V30032

### Section 1

一个女人打电话问儿子转学去新学校的情况,关于校服,乘车,多长时间一班?午餐多少钱,老师要家长看他的家庭作业,还有第一次开家长会干啥?

妈妈打电话说刚搬来这个区,想向学校了解情况,学校工作人员核实其子身份。

提示：题目顺序有会变动，请大家在考试中彭彭提请注意！

Example: Teacher : Taber

1. Uniform: 要穿什么样的校服? (blue sweater)  
black trousers
2. 外套是什么? black raincoat 彭彭提请注意吞音 (妈妈问 brown 行不行, 男的说够 dark 就行)  
tie
3. Where to buy tie? local shop called HWLLS at 4. (Park / Park Street) (彭彭提请注意听取如何拼写)  
另外一种说法: 3. The price of tie: (£ 5.99)
5. How to get the school? Take no.9 bus \*\*\*\*(Green Street)
7. The type of lunch: hot mea 彭彭提请注意吞音 (另在原文中提到 salad 但是不是答案!)
8. First meeting on 14<sup>th</sup> September
9. 家长要做的事情: Regularly check his homework
10. 家长会的目的 Meeting's aim : meet teachers regularly and ask questions.

### Section 2 =V68 S2

### Section 3

学校改良(图表) 是研究向学校 SHOP、COFFEE 屋的顾客的 complain 和 install

两个学校关于学校设施的对话; 两个学生讨论关于学校服务设施的情况的调查结果说的两个学生做调查, 有什么优点和缺点还有一个建议。一个学生把 café, 需要 drink machines, 有一个是 tuator restaurant, 不好的地方 lack of facilities, 还有个忘了, 然后说学校有什么举措, 一开始说的是学校的不足, 然后说的才是学校的举措, 大概 BDH 调查的地方, 大家有什么不满, 有什么 Problem Suggestion 21—23)图表:

Place	Problem	Suggestion
A Computer room/center	too busy	21. 延长到 <u>10 p.m.</u> 另一版本: <u>open on weekends</u>
B Coffee	not enough 22 ( <u>choice</u> )	23. install <u>drinking machines</u>
C 24. <u>Photocopy office</u>	Too expensive	-----
D Shop	no complain	-----

(男生说的第一点是学校机房太 busy, 建议 open on evening/weekend, 老师说好建议, 然后他又说 café 太挤, 人多地方少, 建议是添加 coffee machines, 女生说一个地方不好!

25-30 版本一答案:

25—27) 选择:

25. 选择图表, 哪个反映了学生的满意情况? 选择: C (满意程度最高的一个)

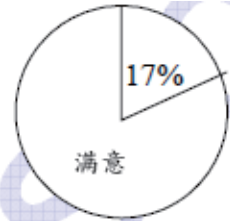
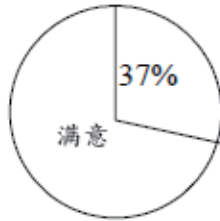
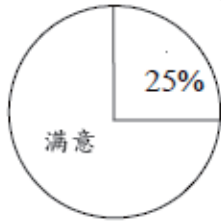

有三个饼图，代表满意和不满意的份额，选择一个图形。因为录音里先讲满意的占大多数，不满意的不超过 ONE Quarter，只有第三图不满意占 17%。

A. 25% B. 37% **C. 17%**

26. 用什么播放他们的研究给别人看？选：**D**

A. handout B. the OHP C. the HOP **D. computer**

27. presentation 中男生可能会遇到的问题 (the problem of boy's presentation)？选：**B**

A. no enough time **B. be asked questions** (大体意思，实际选项较长) C. his notes are not clear

28—30) 多项选择：

Boy's suggestion (many sentences, but the answers are at the end of talk)

这道题目是 7 选 3，答案不一 **C, E, G**

选项如下：

- A. advice center
- B. Insurance office
- C. Cloth shop**
- D. Cash machine
- E. Cinema
- F. minibus

(此处答案不确定，请考生仔细听题，选项顺序可能有变)

25-30 版本二答案：

单选题：

25. Which graph below shows the satisfactory of students?

A. 25%---(white)not satisfied **B. 37%---dark black** C. quarter of the student dissatisfied

26. How could they (with little time to prepare) present their research results?

A. handout **B. the OHP** C. computer

27. What are the problem of the boy's presentation?

A. not enough time **B. be asked questions** C. His notes are not clear

多选题：

7 选 3, 3 new projects: Boy suggestion

Advise centre; **cash machine**; insurance office; **cinema**; laundering service; clothing shop; minibus

**Section 4 剑 5 Test 3 S4 不会考不必看**



## 听力真题 V30033

### Section 1

一个 man 要 book 一个房间，电话联系，woman 问要什么样的房间，什么位置，提供什么服务，还有一个地图。

Jack 电话询问旅游事宜：

1) 选择题：

Jack 选择什么房间？ 选： **B**

A. Hotel      **B. 选项中提到 Bed 和早餐的**      C. cafering

2---7) Matching:

每个地方都可以为游人提供什么？

作人员（女）提供了三个地方。甲乙丙三处，下面是一个配对题 2-7 题，要求填出三个地方提供的不同的服务

- A. provides food service
- B. guest can use garden
- C. has private bathroom & toilette
- D. car parking available

Place	Which will be provided:
The first place	2. 饭: <b>A</b> 3. 私人卫生间: <b>C</b> (原文提到: have your own bathroom)
The second place	4. 花园: <b>B</b> (原文提到: provides garden to guests) 5. 停车场: <b>D</b>
The third place	6. 饭: <b>A</b> 7. 花园: <b>B</b>

The first place provides: 2. 饭: **A**

3. 私人卫生间: **C** (原文提到: have your own bathroom)

The second place provides: 4. 花园: **B** (原文提到: provides garden to guests)

5. 停车场: **D**

The third place provides: 6. 饭: **A**      7. 花园: **B**

8---10) 地图题:

一个 map 有 A-E5 个选项，让你从中选出这三个地方是那三个字母，标出每个旅店的位置：地图问这三个都在什么地方，一个是在桥边上，一个在左下角，还有一个右边 section1 的地图题念得挺清楚的。第一个是左转走到头，然后在拐角处，第二个是从 station 出来右转在两座桥之间。

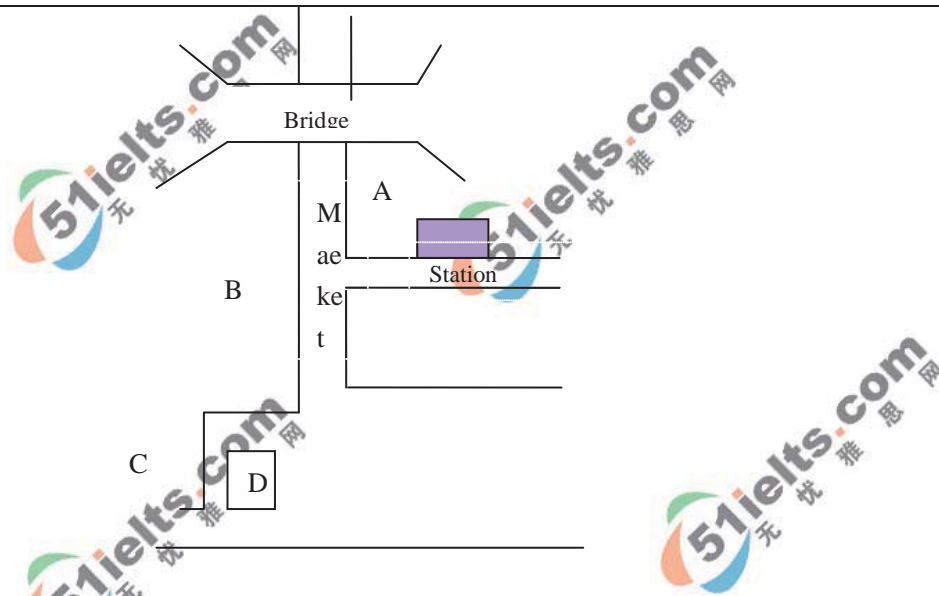

基本上，地图的形状是一个“上 E 一划 叫做 market street, 叫做 railway station. 这也是地图的出发点。要找到甲地，首先沿着 railway station 走，然后在一个十字路口左拐，走到头，就是甲地（around the corner）。要找到乙地，沿着 railway station street 走，这次再向左拐，走到头再左拐，那边只有一个选项，就是答案。

有 MOTOWAY\TRAIN STATION, ROSD(MARKET STREET) 说这三个在什么位置，如果从车站出来的话，标出每个旅店的位置：

8. 一个最下方的：E（原文中提到：over the bridge）
9. 一个是过了第二座桥：C（原文中提到：at the end of the market street）
- 10 一个是转弯处之前：A

### Section 2 =V68 S2

#### Section 3

是两个学生讨论。老师要让看什么书，还有老师的建议，还有问男生选了什么书？讨论关于一个 presentation:，一男一女交流想法，女士在课上做了笔记，是她的教授对这次作业的要求。

21---29) 填空题：（答案顺序不详）

21. 问 audience 是谁：大约 40 人的 first year students with a tutor

（提醒大家彭彭提请注意陷阱：有些 second year students 也来听这个，但不是答案。）

22.Date: (14<sup>th</sup> November) Thursday (提示：彭彭提请注意日期写法)

(原文中：女士开始说是某个周四，然后说 Nev.15, 男士说。15号是周五了，应该是 14 号才对。)

22. presentation 的必要结构：

background of the author

content (summary)

question handling

others

24. 学生可以使用: (white board)

25--27) .教授的几个要求 (几要几不要):

建议, 25.take care of (beginning)

26.做 presentation 时, mustn't (read aloud)

27.must (plan time) carefully (文中提到: 因为要留出必要的时间, 作为答辩时间)

28 作业的记分规则:

-----	占 15 marks
28. PRESENTATION SKILLS	占 20 marks
-----	占 5 marks

29. other feature: 答辩过程全部会被 (filmed) 因为这个对以后的学习都非常有用。

30.选择: 问男生会选择什么书? 选: A. photojournalism (有关摄影新闻工作的) 男生开始选 A, 又改主意, 想选 C, 女士说她选 B, 男生说我还是选 A 吧。

#### Section 4 商业发展

讲印度一个家庭妇女开创了一个新行业----加盟连锁店性质, 经过银行贷款, 后来招没工作的妇女在家手工生产, 后来越来越畅销, 最后赚了钱开始帮助其他人, 并且企业开始出钱培训员工。

速度比较快, 彭彭请注意力没有一直跟住, 记得提到工人做工的性质是可以在家做, 然后做完可以交上来。提到工人活比较轻松, 所以后边有个选项可能是工作轻松适合妇女做。

题型: 选择, 填空

31---38) 填空:

31.问工厂的员工人数, 目前这个公司的员工有: There are 30,000 employees in the company/ this organization employ Indian people

32.向谁借钱? Lend money from money lender (原文中先是提到从 bank 借钱, 但是, 没有成功)

33.得到谁的帮助? Get help from social worker

34..招收什么样的工人? (unemployed), 每个员工在公司都作为 shareholder 一样没有听到

35..工厂的员工人数: There are (30000) employee in the company, everyone in the company has a vote right, 然后说如果有困难公司甚至提供什么, 我写的是 money giving, 还有什么 3 个 different kilogram.

36.除了某种食品, 工厂的其他生产项目? 兼做: cleaning materials

37.制作食品的过程之一: dry it

38.赚钱后, 帮助: street children

39---40) 选择:

39. advantage? 选 A. workload 或者 B. flexible working time

40. Apart free transport, what other benefits those women can get? 选: C

A. computer teaching

B. give advice to personal problem and family relationship

**C. literature training**

(原文中虽然有提到 **computer programming**, 但是干扰项) 讲这个公司很重视员工培训, 给员工开了很多课程, 往往这些人没有受过高等教育, 所以公司不仅开设了一些文化课, 还给员工开了电脑课, 很受欢迎, 好像员工的孩子也有福利。

## 听力真题 V30034

2004 年 4 月 17 日

### Section 1

一个男人打电话抱怨搬家公司丢东西 要求索赔

Example : complain xxxx

1---4) 填空:

1 Surname : Jerry (**Northwaite**) (磁带中有拼出)

2. 日期: (**23<sup>rd</sup> January**) (此前男人说了一个 before 25<sup>th</sup>) (提示: 时间最好使用此标准写法)

3---4) 损坏的 item:

3. (**bicycles**)

4.. (**garden tools**)

5—10) 填表:

(提请大家彭彭提请注意此表格中: 1.大小写根据上下文的判断; 2.彭彭提请注意时态, 全部遵循一致原则)

物品	状况	Value
第一个是 Clock	5.接着列举搞坏的 items. Clock 是 <b>hands broken</b> 磁带中说的是 clock 的指针断掉了, 是 hands broken, 不是 handles.	£ 2300
第二个 toy	Damaged	
6. <b>Curtains</b>	7. <b>tom</b> in several places	8.curtains tom 值 <b>£ 250</b>
9. <b>Videos</b> )	lost	10.Video 值 <b>£ 144</b> (12 个每个 12 镑, 一共 144 镑)

### Section 2 =V68 S2

### Section 3

一个男士 confirm presentation 的时间, 以及要带的材料 答案顺序可能不对

21 时间 Time: (**early evening**)

另外一种说法: Date: (**14<sup>th</sup> to 24<sup>th</sup> June**)

雅思提分热线: 4006805851

3642013 下半年保分预测版机经 <http://chuguo.taobao.com>

22. 开始 20-40 分钟作报告给? you need to do a report to seminar group

Items you have to take :

23. A.material B.project C.list of objectives D.booklist

24. (project outline)

25—27).作用 the purpose of presentation : 证明作者的什么能力 ability?

25.是否做了 did you do (wide reading)

26.能不能做出 (a clear argument)

27.how well you can do to (design research)

28---30) 老师对于 presentation

28. theory chapters

29. the things you get: checking list

30. Get information from: www. studentlink.com

#### Section 4

对 Kakadu National Park 的管理问题的讲座, Kakadu National Park 是澳大利亚的一个土著公园, 讲到公园的 5 个地方 以及外来植物的入侵。

彭彭提请注意题目要求是: **no more than 2 words**

31---33).填空 :

31.这个部落的人数, the population of this tribe ? (300)

(前面说了一个 a quarter of a million 但是这是游客数量)

32. fire management

33. 当地人参加 education program

34---37) 填表

Question	Solution
34.由于 over-grow plant ( <u>weeds</u> ) 疯长	35.用 ( <u>biological</u> ) 办法解决
36. two species of ( <u>crocodile</u> )	removal
-----	-----
Wild plants	37. ( <u>Public awareness</u> ) campain

38--40) 然后又是一个表格:

Session1	Session2	Session3	Session4	Session5
Driving 的适合度			38.Only for <u>touring</u>	

	39. (Exhibitions)		
		40.最后一个区域要得到 <u>permit required</u> , 此外要注意防火	

## 听力真题 V30036

### Section 1

租车场景,一个男的要租车(语速巨慢,很清楚),女的介绍。关于一个男的租车的电话对话,主要问到了他的住处,电话号码,车型 C 和 D 的相同之处,以及如何归还钥匙和要求租车提供的物品等,有些像 insight into IELTS 的一个练习。前面是个人信息,一道多选,后面是简答。

1--2) 个人信息:

- Address (地址): 6 Devon Road 彭彭提请注意先听单词发音, Oxford (拼得很慢,很容易记下来)
- Tel No. (公司电话号码): 634096, 分机号码 54

(Telephone 有两个,后面的需要转分机的才是正确答案,男人说完前面的有个 but,容易听。后面有个小数字好像是 54,是两个分开的空。)

3--5) 多选题:

出租车提供的服务中分 grade C 级和 grade D 两个车型,问 grade C 和 grade D 的车有什么共同的设备?  
选择: B D E

- A. air conditional    B. mileage  
C. \*\*\*\*\*    D. tax    E. music equipment

6--7) 单选:

6. 车主需要什么时间还钥匙? when should the men return the key of car?

选: C. 在星期天晚上 8 点前 before 8'clock Sunday night

A. 在周一早上前 (before Monday morning) 把钥匙放在信箱里

B. 周六晚上

C. 在星期天晚上 8 点前 before 8'clock Sunday night

7. Why should the man do when he return the car key? 选 C. put it in the letterbox

8. Why should the man get discount? 选: A

A. 某公司员工 He works in a special company    B, 是汽车俱乐部成员    C. \*\*\*\*\*

9--10) 填空题:

租赁公司另外还提供些什么(给出了 5 个,要求写出 3 个)?

8. road map, sun sheet

9. first-aid kit 急救箱 and flash light

另外的答案还有: sun sheet, (上述四个答案彭彭提请注意吞音)

Section 2 = V68 S2

Section 3

关于一个学校学生对学校工作人员的就学生经济问题的访谈对话。讲学生的零用钱问题, 4 个题选择, 5 个题填表

21---24) 选择题:

21. What is the student news about? 选: D

A. student debt    B. student's problem    C. advice of students    D. various problems

22. 多少比例的学生有 academic 问题? 选: A.25%

A.25%    B.45%    C.55%    D.15%

(前面说了个 55%, 是干扰, 后面才讲到 a quarter 的 student 有 academic 问题)

23. What is the problem of most students suffer? 选: B

A. taking many courses at same time

B can not finish the work on time 不能按时间完成功课 (提示词为 deadline)

C. have part-time jobs

24. 现在学生 finance 方面主要靠什么解决? 选: B loans (现在学生 financial, 又是先说了过去都是 grants, 才说现在用 loans)

25---30) 填表题: (提示大家: 此表比较复杂, 类似流程图, 但是答案符合顺序原则, 按照顺序出现)

关于每个月的花费的计划

25. 花钱方面需要有: financial goals

26. 接着制定: spend plans

27. fixed expenses, 必要的固定开支

28. 用来购买 books

29. 需要写 money diary

30. optional expenses

Section 4

讲一个公司的经营策略和产品营销项目:

31---37) 填空题: 需要听服务和对应的数字

31. 3.6 million marketing goods

32---34) 公司未来将要提供的的 4 方面产品 goods:

32. farming products

33. support service

34. financial market

35. Clothing section

36---38) 表格: 以上产品所对应的受欢迎的地区:

Items	Place
	36. <u>West Europe</u>
	37. <u>South Africa</u>
	38. <u>USA</u>
	Southeast Asian

39. What is about the future? What is the next target of 一个 G 打头的城市, offer online shopping

40. what is a effective way to fun the plan? 他们不需要有足够的 fund, 可以通过 through corporate loan 筹资  
(原文是: cooperation loan)

## 听力真题 V30037

### Section 1

一个叫 Anna Grieg 的留学生和警察间的对话, 因为她家里被 burglar 给偷了简单按顺序添就可以了。

1—10) 表格填写:

Name 姓名	1. <u>Grieg Anna</u> (要求 Surname 的拼写)
Date of birth 生日	2. <u>15<sup>th</sup> March 1980</u> (提醒你彭彭提请注意: 此处日期的读法特殊, 原文中使用了“fifteen the third”)
Address 地址	3. <u>Ellendale</u> , 彭彭提请注意先单词后字母
Postcode 邮编	4. <u>M528J</u> (等待确定)
Previous experience 以前有没有被盗过	5. <u>none</u> (文中提到: 楼下也曾发生一“but not here”, 所以答案是 none)
How long have stayed in the property in UK 在这个 property 住了多长时间	6. <u>8 months</u>
Number of occupant 几个人住	7. <u>1</u>
Burglar came from 小偷从哪里进来	8. <u>back door</u> 彭彭提请注意吞音
Serial number of computer 丢失的电脑编号	9. ( <u>41****770**Q</u> , 伦敦区号) (后面的伦敦某地区号比较短) (提醒你: 此处十几位的数字一口气读完, 不重复, 请务必快速记录!)
The stuff of purse 钱包的材质	10. ( <u>silver cloth</u> )

### Section 2 = V68 S2



**Section 3 Reading Habits**

是关于一个 reading habits 的 lecture

1. 课题 research topic title: Reading Habits
2. reach method: interview
3. 第三题是个曲线图, a chart showing the efficiency of study, 选 B

A: \*\*\*\*\*

B. a steady growth from morning and from afternoon it begins to drop with another wave with peak in sometime before night while hit the bottom at night. 从早上开始缓慢上升, mid day 最高, 然后下降晚上又上升, 最后 drop dramatically.

C.最后升之前降了很多

4--7) 表格:

Method:	4. <u>interview</u>	
Selection method:	5. <u>Random</u> Selection 文中一个人问采访的范围, 说是 20-70 岁的人, 又问采访对象如何选, 说是随机选取, 然后两个人开始笑	
Catalog:	Magazines	
	6. <u>Books</u>	7. ( <u>Leisure</u> )
	Study	

6 和 7 牵涉到调查的几种方式, 分为报纸, 杂志和书, 底下又细分为 leisure 和学习用书

6 选项包括

- A. magazines    B. newspapers    C. fiction    D. Leisure    E. Study

Books 和 magazines 并列, 排列为 magazines—newspapers—Books(the woman said journals first, I wrote journals down, but afterwards, she said books and journals are included in books, so books will be the better answer)

Group selections to most read materials: 最 popular 的两种读物:

8. A. Fiction
9. C. newspaper

10. 关于 Occupation 的饼图:

- Employed people----- 50%
- Unemployed people---- 5%
- Retired people----- 20% 里面说了一句 the second biggest number
- Students                    10%
- Housewives                n%

**Section 4**

第一艘 steam engine ship 的 lecture

全是填空题:

1. Previously talked about important building.上一次讲座的内容? 19 世纪的 Streets and roads/roads and

bridges 彭彭提请注意弱读

- The important (railway line) built in the nineteenth century.
- Mr. Brunel 对在某个区域航海的态度? 为什么没有参加? 认为船的一部分是 impossible
- Engine is small in big ship 引擎在大船上相对小
- 他们找的 Specialist engine design 公司合作的 most experienced
- wood and steel 用来做什么? reinforced by wood and steel
- 7-10) 选择题:
- What's ship crew's reaction to the accident? 船起火后船员的反应? 选 A  
A. Jump into the water 跳水    B. Drowned 淹死    C.\*\*\*\*\*
- 为什么船起火后损失不是很大? 选: B (有一个 officer 带着 handy 灭火器解决了问题, 从而损失不大)  
A. training of emergency    B. one office had a hand water pump    C.....
- How and why the ship survive in the trip from Bristol to London? Great Westerner 是怎么从 Bristol 到 London 横渡大西洋的? 选: A. (因为它是在 London 安装上的 engine 的)  
A. By sailing    B. engine    C. \*\*\*
- 为什么在当时也有其他公司的汽船能横渡大西洋? 选: C. 要赢得这项记录  
A. 乘客多    B. 想打败竞争对手    C. Get or win a good record 要赢得这项记录

## 听力真题 V30038

### Section 1

一个女孩打电话询问一位男士如何使用图书馆。

- 须持带有地址的证件 (passport 不可以), 一是 Student's card
- 二是 Bank statement  
学生需要带两样东西, 其中第一个和第二个之间有干扰项: 学生问能不能带 ID card、passport 等, 工作人员说不行, 还提到 phone bill 也行, 学生没有, 学生最后问 bank statement 行吗, 工作人员可以说。
- 开馆时间平时上班 9: 00 到下午 6: 30, 有个干扰项, 说为了照磨蹭的读者起见, 6: 45 离开也可以。  
注意 6:30 的说法 half past six
- 除了平时正常开馆以外, will open a little late at Thursday 延长到晚上 8 点。
- Vedio 类别 animals, ... television drama
- 书籍可以外借 two days, 如果加钱可以借三天。
- 复印每件 five pence

从五项中选三项图书馆介绍手册提供的信息

8-10 各选项有 book restoration, reading room rules, catalogues, location, disabled facilities, café staff 等。  
有混淆选项, 男士说了些小册子中没有的信息, 说工作人员可以指路 (这个是介绍手册意外的服务)

## Section 2 讲一个剧本的故事

男士接受采访，谈一出新惊悚片 thriller film

11. 电影的作者同时也是 A. actor，另外两个选项一个是 director，一个是 producer，作者在戏中是 leading actor

12. 电影发选在 A. a room in an island. 男士的确说了从窗户能看到外边的花园，从密道能进出房间，是干扰

A. a room      B. a garden      C. underground

13. 人们无法离开小岛是因为 boats were destroyed，另外两个选项是岸边太 rough 不便停船什么的。

彭彭提请注意连续两个吞音

14. 在戏中的午夜，主人公想 A. 老头就是要律师在午夜宣读他的遗嘱

A. lawyer would make an announcement      B. 客人都会出现      C. money will be given out

15. 后来发生了 B

A money was stolen      B people were killed      C. \*\*\*\*

然后给了个框列举了几个人物，有 hero, heroine, lawyer 等等，下面描述特征，选三个人和他们的性格配对。让你选下面的那些是谁做的，我记得第一个是选女仆人，她什么也不知道，

16. 第一个不谙世事的事 heroine,

17. 满脸惊恐的是 butler

18. 预言家一样什么都知道的是 the maid servant 女仆。

19. 演出的时间平时在晚上 8 点，但是首演是 7:30，有个官员要致辞。

20. 公演是在河边的 Town hall instead of the xx as usual

## Section 3

全填空：

21. Farming

22. See environmental damage

23. interview with tourists

24. sample

25. the area covers 21000 km<sup>2</sup>, damages 10.5km<sup>2</sup>

26. on site measurement ,

27. analyse soil from the site

28. study photographs to check the changes ,

29. borrow map from faculty

30. Dr. K\*\*\*\*

## Section 4 = V68 S4

## 听力真题 V30039

### Section 1

讲一个男人向中介公司打电话租房子，挑挑拣拣的，先填信息，然后填表，是一个男的问一个女的租房子的咨询。先是信息填空 3 道；电话询问租房，四所。先填一个表格，最好在哪里？能承受的最高价格？

第二个表格列出四所房子，分别填优缺点，价格。

1—3) 填空：信息

1. 女问男最好是什么位置 Location: central

2. 女问男最高承受什么价位 How much can afford maximum: (£ 600)

(提醒你彭彭请注意：£ 500 是陷阱,先说 £ 500 比较理想，然后说不要超过 £ 600，所以答案是 £ 600)

3. 女问男要租多久 How long prefer to rent: (2 years)

(提醒你：半年是陷阱，女的说至少要租半年，男的说他全家要住 2 年)

4---9) 翻页，填表

Location	Facilities	Rent	Problem
****	*****	*****	4. Advantage: provide ( <u>garage</u> )
The first house	*****	*****	5. Disadvantage: ( <u>garden</u> ) is too large (原文中男的说会很忙，没有时间打扫)
The second house	*****	*****	6. Disadvantage: <u>too noisy</u> 问第二个房子的缺点是 TOO 什么，这个答案给的很直接。女的告诉男的说 noisy.
*****	*****	*****	7. Disadvantage: without <u>bathroom</u>
The third house	8. <u>study room</u> (此处是“书房”的意思.问第 3 个房子有什么配置.这道题目我只听到这个女人说 STUDY)	*****	租金太贵
The forth house	*****	9. ( <u>£ 595</u> ) (提示: 不要忘记英镑符号.问第 4 个房子租金多少? 缺点是什么?)	*****

10. 选择题：(五选二)

雅思提分热线：4006805851

3722013 下半年保分预测版机经 <http://chuguo.taobao.com>

现在可以提供什么设施? choose two presently available facilities: 选: A D

A. center hall

B. swimming pool

(提示你: 在 sports center 后出现了 swimming pool, 但是它是属于 sports center 的, 所以不是答案)

C. cinema (磁带中提到: 原来有一个 small cinema, 但是已经 closed 了, 所以不选)

D. sports center

E. Museum

### Section 2 剑 5 Test 2 S2 不会考不必看

#### Section 3

讲一个男人咨询一个女人关于采访的问题。话题是 recycling. 全是填空。

讲的某位同学想做一个关于教育的什么调查, 问老师该找谁, 老师告诉他找 education manager 和另一个官员, 然后该怎么做, 还是好做的。一个学生找老师帮他联系 interview 的人, 一个学生做个报告要采访些人, 一个女人在替他安排; 学生询问老师, 请她帮助安排一个调查采访参观。先填表格, 学生姓名, 调查的焦点, 打算采访对象, 老师的建议, 需要带的东西

21-22) 这个采访 focus on 什么? glass and green waste to \*\*\*\*..

23. 他想叫这个女人帮他介绍谁接受采访? senior manager.

24. 他想去找谁? Education Officer

25. employee

26. 通过什么方式研究? Statistics

27. 什么时候可以进行采访? end of term. 彭彭提请注意吞音

(有陷阱。这男的开始讲了个时间。女的说那可不行哦某某很忙的。最后商定是 end of term. 女的才同意。)

28. 女的叫男的把一个东西给谁? 答案是他的 tutor.

29. research approach

30. 采访时需要带什么? tape recorder 上述两个答案彭彭提请注意吞音

#### Section 4 = V68 S4

## 听力真题 V30040

#### Section 1=V66 S1

#### Section 2 老外建花园

填空题

11. 这个院子包括 150 types of plants

12. summer garden (开始是 traditional)

13. 看了 magazines 后建这个样
14. 看重 texture not color
15. 一个人弄了一个 planting garden
16. 有多少种 plants, maybe 12000 types
17. interested in ----companion living together? of plants
18. 其中一种最早的花是那个月份开的 flower first open in July to August
19. 花的颜色代表了 emotion and mood
20. plants live in nature/real life

### Section 3=V66 S3

#### Section 4

关于研究海洋生物之类 kelp forest 的。除选择外还有选词填空, key word 不太难听到的。一个物种的灭绝对其他物种的影响。是讲 marine life 的, 先听清楚前面谁吃谁的关系, 然后后面靠推理就可以答出来几个。大概是讲 fur trade 影响了 sea otter fell, 然后 sea urchin rose, 然后 kelp forest 就 fell, 然后 sea otter 就开始寻求保护了, 反正这三个东东是相联系的, 海獭 otter 少了, 海胆 urchin 就多, 海草 kelp 就少, 反之就反之

开始是两道选择, 第一个是说现在研究很有成果是因为什么, 第二题不记得, 我都不是很确定。

31—32) 选择:

31. 现在的研究比过去 accurate, 原因是? 选: A  
A. 范围广阔 a wide geographical ... B. 设备好 C. team work 使他们提高了工作效率
32. 这个 lecture 的中心思想, 即这篇文章讲的是什么? 选: B 这篇文章是三个物种的关系  
A. 人类活动对环境的影响  
B. 一个物种灭绝对其他物种的影响  
C. 物种保护 conservation

33—37) (翻页) Gap Filling: (提醒你: 虽然给了备选词库, 但是和磁带中的原词不同, 彭彭提请注意)

33. 大约 1000 多年前, sea otter 被捕杀的范围: (village) 村庄, 在表里 34. (Alaska) 一个地点
35. 300 年前大概是西班牙人到了美洲, (fur trade) 开始了
36. sea otter 的数量 (fell) (过去式)
37. sea urchin 数量 (rose) (过去式)

(提示你: ocean otter, ocean urchin 和 kelp forest 的关系三者的关系是——otter 少引起 urchin 多 kelp forest 少, 反之亦然。

大家可以按照逻辑关系分析表格后填写答案)

38. (flourishment) (磁带中用的是“explosion”要选的里面 flourishment 最近)

39—40) 翻页, 填空: (提醒你彭彭提请注意, 由于表格完毕会翻页, 极易漏下以下两题, 请务必彭彭提请注意!)

39. (killer whales)

40. 将来的话科学家估计 predict kelp forest 将 (decline again)

## 听力真题 V30041

Section 1=V66s1

Section 2

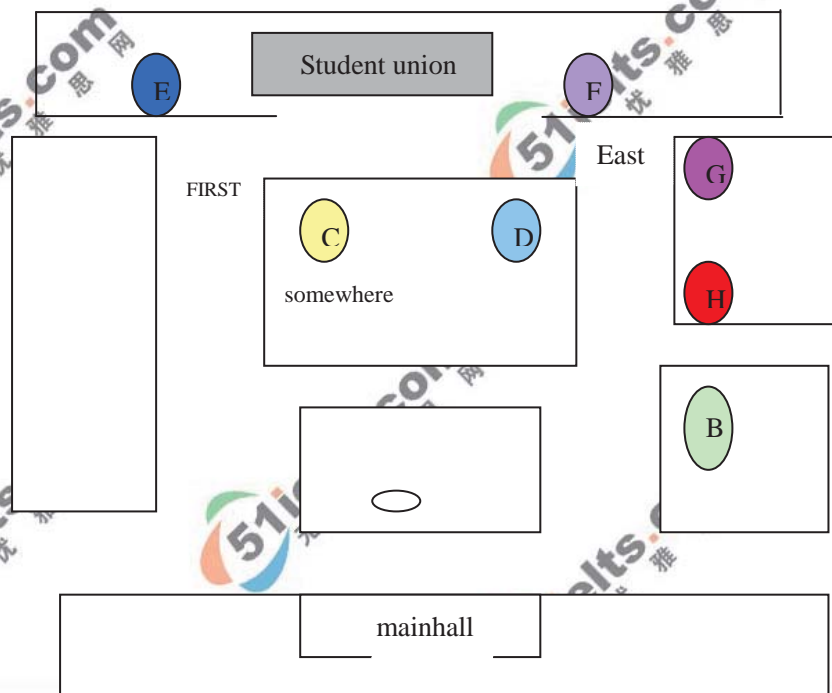

先是看地图选字母：要选的地方有 science\*\*\*, dining room, bike parking place, .....一共六个地方，大家把这张图背出来 requires 的一个台子（说：从 mallhall 进去，你不可能错过的一个地方），选 A 正对 main entrance 的是 enquiry\*\*\*\*，有一个学生食堂，好像是 G/H 的位置。忘记！有一个停自行车的地方，别的地方想 8 起来了。

后面是 4 个填空：

1. 图书馆在周末关闭的时候:9:30AM 开门, library weekend close at 6: 30PM
2. 作业方面 ask to personal tutor
3. You should take student card to register 才能去看病。
4. 紧急情况下拨电话: 455455

Session 3=V66S3

Session 4 蜜蜂进化史

关于蜜蜂和蜜蜂的祖先(ansector)黄蜂 wasp 的演讲

31. 填146 million to 76 million 年前. Wasps turned in 70 天 76 million years ago.

32. Bee is after the appearance of mammals

3-4.是 wasp 和 bee 的对比表格

Wasp larva 黄蜂的幼虫	是 <u>camassial</u> 食肉的
Bee larva 蜜蜂的幼虫	是 33. <u>herbivorous</u> (草食性的) (按照发音和给出的信息来写的, <u>taste, tongue, scent and colour!</u> )

34. Prey method of Bee: ancient bees used body such as jaws prey on insects.

bee 的捕食方法, 老密封以前用 baby such as jaws 来 prey on insects, jaws 应该复数。

35. But an organ evolved tongue. 身体某一个器官的改进, 填 tongue

36. Wasp use stings to attack, defense and prey.

37. But bee's sting only for self-defense. 黄蜂 used stings\*\*\* 是用来 prey 的, 是用来自卫的。而蜜蜂的 sting 只有在自卫 self defence 的时候才用。

38. Flower taste was similar to sweet insect.

39. Modern plants depend on strong scent and bright ... 在现代, 植物已经发展到了 strong scent and 10.colour 以诱惑蜜蜂, 所以不再用别的方式诱惑 bee 了。

40. To attract bees in different color

## 听力真题 V30042

### Section 1

一个父亲要 booking a party dinner for children in a restaurant named Sanford XXXX, 打电话询问有关场地的租赁费用以及是否提供一些 decorations 的题目。刚开始是问聚会的价钱, 会听到一个数字, 之后还会听到一个 deposit 的价钱。第二个也是一样, 如果没有记下来也不要紧, 因为它会说比上一个多一块钱。开始是个姐姐接的电话, 这个老爸问有什么类型的 party, 她介绍说是有两种类型 (具体名字忘了, 题中给出) 然后就分别介绍。

第一种选择: dinner option one (standard \*\*\*\*\* , 可以容纳 15 个人)

1. 费用 cost: £ 25.5 per child

( £ 5.50 per child and the deposit is £ 20 )

2—3) 提供的食物: two dishes 2. chicken and 3. fish cakes

雅思提分热线: 4006805851

3762013 下半年保分预测版机经 <http://chuguo.taobao.com>



第二种选择: dinner option two. (d 打头的什么 standard)

4. 费用 cost: £26.5 per child

(彭彭提请注意, 也是加了 deposit 的, 磁带中清楚的说出比上一种加一元钱)

5. 豪华餐出了 offer above two dishes plus vegetable burger.

6—7) 提供 they will offer decoration balloon, 6. playground and 7. special party hats (大家了解下西方生日文化中戴的彩色三角形纸帽子)

8. 它的场地在 sport's hall

9. 需要 two adults

10. 和 safety regulations

## Section 2=V66 S2

### Section 3

一个教授带了两个有关 marketing 的学生, 他们的谈话内容是学生分别的研究课题, 女生研究的是有关奶酪的价格问题, 男生研究的是和包装有关的课题。最后 3 道题是有关巧克力的价格设定问题以及改变开店位置是否会影响销售量的。)

Two students were reporting to their procedure of research of marketing to tutor.

21---22) Girl's report about cheese and oil 中提到在两个地方的销售情况 (上升, 下降和没变化)?

A. increased sales volume    B. decreased or declined sales volume    C. no change in sales

21. Cheese(New zealand) 选 B

22. Cheese(Columbia) 选 C

23—24) Boy's report about chocolate 在 Italy 和 Germany 中不同的策略?

选择以下哪项 marketing strategy 会对下面的几个市场的销售量产生影响

A. Change the location of the product on shelves

B. Make it the second cheapest brand

C. Make it the cheapest brand

23. Chocolate(Italy) 选 A Locate on the nearer children school

24. Chocolate(Germany) 选 B

25-30) 两个人的 project, 关于 what are they going to do further.

女生 Betty 的 project

25. Focuses on the user of color

26. two examples are cosmetics and cleaning products

男生的 project

27. Focuses on the use of containers

28. Features: materials

29. images (彭彭提请注意如果不清楚是单复数要加上s)

30. 两个人关注的课题 extension into study of advertisement

#### Section 4

A girl reported about a research in a barren mine. 全是选择题 学生他们就一个古老的什么东西(我到现在也没琢磨过来那到底叫什么只记得前四个字母是 with)做的调查研究。说那个东西好像已经残缺不全,只剩下类似 machine 之类的东西,还说到他们做研究的途径是采访一位当年的老人.还说到这个东西之所以命名如此古怪的原因,最后他还说到他们为什么要选择这个东西作为课题来研究什么的。

讲的是澳大利亚的一个 MINE 的情况,是一个学校的 project,他们想做得独特一点,就选了澳洲的这个 MINE。

#### 全部选择题

31. The reason they chose the witherite mine: C  
A. It is well-know B. they are experts C.the unique important
32. 唯一的一个什么东西用作什么, remaining now is used for: C.an office
33. the group keep their most record materials major from: B  
A. newspaper B. photographs C. talk recorded?
34. 谁最早发现这种矿。一个 local doctor
35. 这个矿以谁命名?  
A. mineralogist B. doctor C. Germany scientist. (named after a German) .
- 35.the mine firstly became commercial use because of 选: 这种矿的价值 A  
A. geoloey value B. transport C. economic factor
- 36.the mine became important because of ?  
A. Location B.can be sperated from other minerals C.geological XXX
- 37-38 6 select 2:  
37. B. painted materials  
38. C. food production
- 39-40 what were the suppressing things to them:  
39. B how unexplained the presence is  
40. D how fast changes of the time  
( quite easy all choice like B C B C this kind of sequence)

## 听力真题 V30043

#### Section 1=V32 S1

#### Section 2=V66 S2

#### Section 3

	CLEAR THINKING	INTRODUCTION TO LOGISTICS
Method	The scope is 21 <u>broader</u> than the syllabus	Intended for 22 <u>exam preparation</u>
Preparation	Interesting because it includes 23 <u>music</u> and 24 <u>sports</u>	It uses 25 <u>cartoons</u>
Presentation	Appealing to students	Like 26 <u>lectures</u> in print so it is less appealing to 27 <u>weaker students</u>
28 <u>Approach</u>	29 <u>matching</u> things and 30 <u>classifying</u> information	

#### Section 4 大学生研究城市、农村和花园里的昆虫

一个讲座，关于大学生研究城市和农村的昆虫(in rural area),前面几道是选择题,有难度，接着是填表题,三种昆虫的对比，,第一空要你写出第一个昆虫的名称。大意是一个小组选作了一个研究动物种类的项目，他们因注意到一个新的现象所以选择了这个课题，通过查找资料获得城市绿地的信息，通过发 survey 的形式调查，最后又收回了多少，他们观察放入是三种比较普遍的种类。

31-35 选择题

31. 问 group 为什么要选择这个 subject 做研究的话题。选: 有一个新的现象
32. 通过什么方式取得绿地的资料，原文是讲通过查 map 的方式，选: 查一下官方资料的那项
33. 通过什么方式进行调查研究: 通过 survey 的方式
34. 通过观察普遍的 species 来做研究
35. 问为什么这些大学生特别说下面三种动物。选: C. indicate the trend

36-40 填空题

36. Frogs 彭彭提请注意大写
37. 问第二种动物 safer from urban areas
38. 是 seeds to eat them out
39. easy to count them from water
40. 第三种动物鸟可以吃到 there are many various seeds for them to eat

## 听力真题 V30044

### Section 1

Talking about a trip, using public transport, from Melbourne airport to Milton

一个人将从 London Heathrow 飞往 Toronto 机场，再到一个叫做 Milton 的地方。给机场负责乘运的打电话咨询交通信息。

1—10) 填表题:

Personal Information	
Name:	Janet 7. ( <u>Thomson</u> )
Flight No.	8. ( <u>AC 937</u> )
Credit card number:	9. ( <u>3303845020456837</u> ) (会读两遍, 很清晰)
Expire date:	10. <u>09/04</u> 彭彭提请注意月份要写全或缩写
Options:	
Car hire	but don't want to drive
1. ( <u>Cab</u> )	but too expensive
Greyhound bus	direct to 2. ( <u>the city center</u> )
Air shuttle bus	Provides 3. ( <u>door-to-door</u> ) service, but need to 4. ( <u>reserve a seat</u> ) at first
Air Shuttle Bus Booking Form:	
Date of arrival:	5. ( <u>17<sup>th</sup> October</u> )
No of passengers	ONE
Time:	6. ( <u>12:30</u> )
Type of ticket:	SINGLE

## Section 2

Telephone recording about insomnia 讲的是 Insomnia (失眠) 产生的原因和解决的办法

11—19) 填空题

Inability to sleep

11. People may have trouble to full sleep due to worries about exams or (job interviews 吞音)

Causes:

12. (Domestic) factors: too much noise, light, no privacy, etc.

13. Occupational factors : working irregular hours, too much (traveling), high stress, etc

Solution:

14. illness and physical discomfort : may need painkillers or (sleeping pills)

15. (Relax) before go to bed

16. Watch diet, avoid cola, coffee, drink herb tea or (fruit juice 吞音)

17. If chance permits, try a nap in (the early afternoon)

18. Take a (warm bath) after exercise

19. Cut down on (smoking) in the evening 提示: 原文是 reduce the number of cigarette in the evening

20. close your eyes and take deep breath

### Section 3

A girl student discussed with her tutor about a presentation.

First part is about the general information of the assignment, the student should check the accuracy of the references

Second part is about the presentation. Short-answer questions. **No more than 4 words**, so for the second short-answer question

21—27) 填空:

21. check the accuracy of (reference) in the last section. one thing the teacher require student do accurately

22. need to give more (examples). another thing required by teacher

23. When will she give her presentation? (next seminar 吞音)

24. What will she do during the presentation? (explain the experiment)

25. By which date will she submit an abstract? (26<sup>th</sup>, November) (彭彭提请注意此处的陷阱)

tutor said the presentation should be ready on 3, Dec, (this date is not the answer for the test. Where to do presentation)

26. Where does the presentation take place? (in chemistry lab) (首先提到 computer room 作为干扰)

27. Who will grade her presentation? the presentation will be graded by the professor (首先说到 first one by tutor, 然后说 this one by professor)

28—30) 多项选择: Circle three subjects she will choose in next term

28. A. communication skills

29. C. intercourse analysis

30. F. psycholinguistics

其他选项有 B. language and society,

### Section 4=V66 S4

## 听力真题 V30045

### Section 1

女生 Kay 要租 flat, 打电话问一个住在那的男生 (忘了叫很么名字, 瓦咔咔, 不过这个不重要)

基本情况, 房租, 地址, 电话, 规定, 室友情况~简单

答案有: \$ 225, 7401 West Mansfield Avenue, 8773392783, no pets, students.

### Section 2 《剑 5》Test 1 的 S2, 不会再考

### Section 3

A GIRL TALK TO HER TUTOR ABOUT HER ESSAY. THEN GO ON TO TALK ABOUT THE WAY TO write

A GOOD ESSAY. 一男一女（澳大利亚 D）讨论大学的事，女的喜欢郊外的大学，男的喜欢城市的。然后七七八八的说了些两个大学的情况。全部为选择题，简单。

#### Section 4

A PIECE OF NEWS. TALKING ABOUT A NEW EQUIPMENT USING SOUND WAVE TO CATCH FISH. 声波捕鱼。全部为选择题。前面的都很简单，所以不多说了，最后压轴的很很很头痛，国际环境的 CO2。说实在的，就是我想说也说不出什么了，没怎么听懂，10 个一口气听下来零零散散的抓到了一些，停了这个跑了那个，郁闷!!!

## 听力真题 V30049

#### Section 1

一个女人给 Robin Whitworth 介绍野营。说的是有个男人说他和朋友要报名参加一个 camp，然后一个女的就记录他的信息，然后那个女的介绍 camp 的大致位置，是一个图，然后让你写那个地方的名字

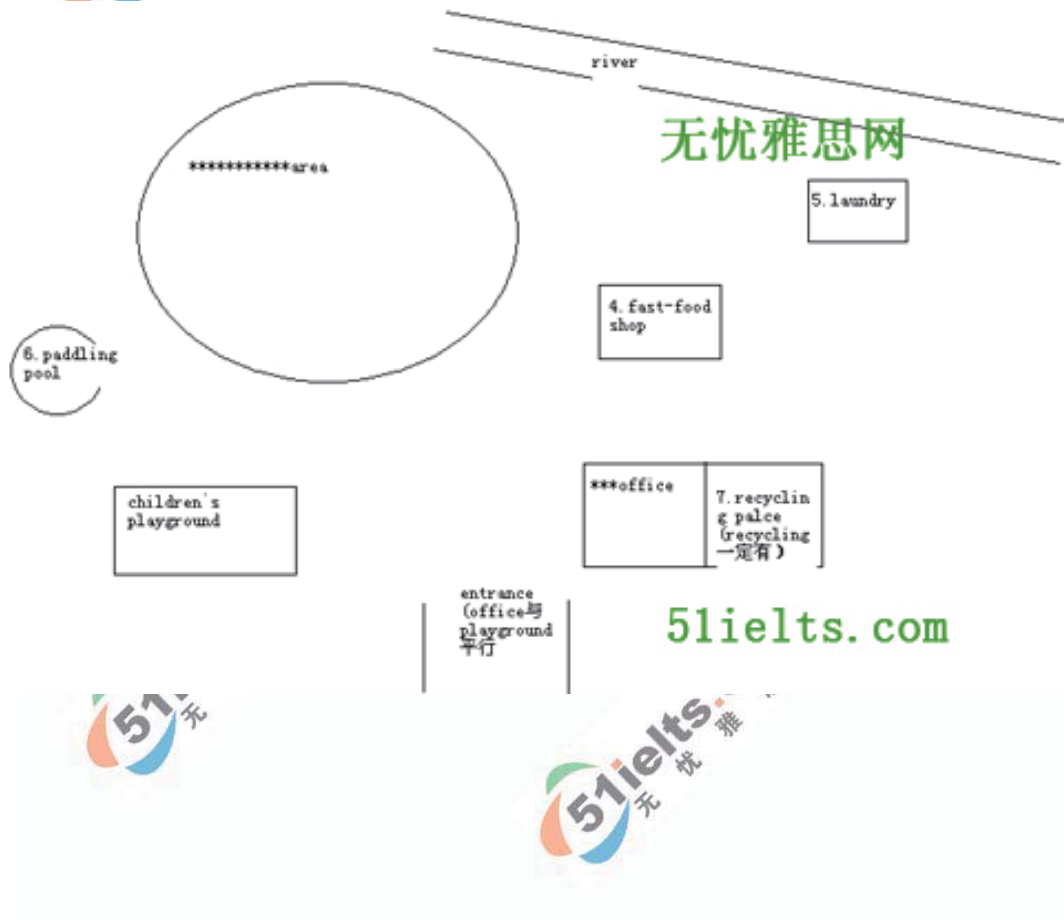

无忧雅思网 51ielts.com

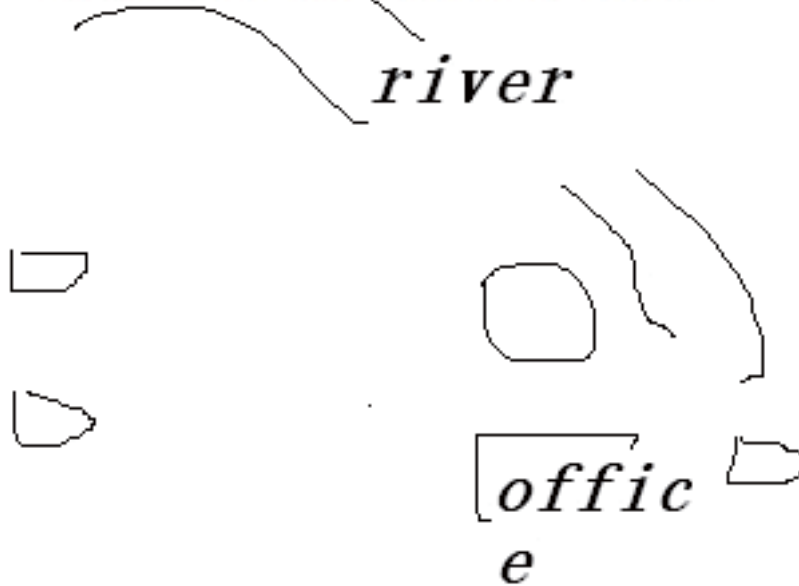

1. surname: Robin Whitworth
2. 地址是: 32 Bank Street
3. 电话号码: 0292498022
- 4-7. 时间表
4. 在 office 边上的是 fast food shop
5. 在 office 上有两个空, 最右边的是靠近 river 的那个空, 填的是 laundry
6. office 正上方的是 cycling
7. 图最左边的空: paddling pool
- 8-10. 5 选 3  
在 camp 允许做点什么活动? BCE  
A: cycling B: fishing C: hiking D: Squash E: tennis F: skiing

## Section 2

关于一个收集了蒸汽时代的交通工具的博物馆。

先是填空, 题目给出了 2 个东西, 记的有个是 engines 填: coaches

开放时间 northern of UK opening hour in winter: 10am to 4pm

家庭套票 family ticket cost: 18 pounds

Public transport 可以 discount

...yellow steam...

最后一个是有一个优惠，有两条，第一条已经给出，第二条是 monthly magazines. 翻页，是一个表；是两个\*\*'s day, 第一个 day 的名字已经给了，要填日期：29<sup>th</sup> May 开始说是 29 号，但是又 change 了，应该是 22th，还有填有什么玩的，第一个已经给，第二个是 quiz，第二个 day 要填名字：Children's day.

### Section 3

#### 关于鸟的迁移和进化的

1-2 鸟本来是由陆地迁移的，变成飞是因为 because of dangerous and shortage of food

#### 3.lifestyles

4. 它们的翅膀 have joined together

然后是判断那种鸟什么什么样的，很难，顺序都是乱的，而且每个选项不一定用一次，我做的一塌糊涂  
S3 中最麻烦的是这篇中的配对题，乱序，列出了很多种鸟的名字，然后题目是描述了一件事情，让你判断是什么鸟，我看了一下鸟的名字，居然没有一个是认识的，所以判断起来有点麻烦，要不时的回去看看那么多的选项，有什么鸟已经灭绝了，什么鸟在\*\*forest, 什么鸟 die, etc. 讲鸟灭绝的时候比较难，一开始讲了一种已经灭绝后来又找到了，一种是大部分灭了但那小部分活得还自在得很。

鸟的种类	特征
EMU	
Kiwi	Main food of plant
Ostrich	
Kaka	

这是配对题，不是填表，有些记不清了。

### Section 4=V66S4

## 听力真题 V30052

### Section 1=V66s1

### Section 2

有关旅游的,先填进入入口的三个方法,然后填表有关票价种类和行程的,后来两个选择,最后一个地图

### Section 3

一个申请表



## Section 4

给出选项按年份选出正确的选项,本来不难,可是很多单词不会,所以很多都是猜的.  
后来两个选择,最后一个地图,又是地图,真是疯了.

## 听力真题 V30058

### Section 1

讲的是对一个学生的 interview 她的个人情况 住址 以前专业 现在想学的专业.

1. 15 Compton Street. Postal code: NW33NT
2. 生日: 22<sup>nd</sup> July
3. 现在在想学的专业是 Education.
4. 以前学的是 Teaching
5. 问了课程和有什么特殊要求, 填 none

6-10 填表题

这里最主要的是说的她的以前的工作经验

以前做过( <u>waitress</u> )	在( <u>Spain</u> ) 做了 7.8weeks	( <u>2months</u> )
当 English assistant	在( <u>France</u> )	

### Section 2= V66 S2

### Section 3

是关于女生问老师为什么她的 essay 会得低分, 教授解释原因, 以及她认为困难的地方

这是四个选择题的内容 接下来是 filling gap 要填的是写 essay 的步骤.

一个女学生和教授的谈话, 前面是选择题: 包括 (11) 谈话主题, 答案没搞清; (12) 女生担心什么, 好像交迟了; (13) 教授认为女生在文章里提到的一个作家的观点; (14) 忘记了; (15) 女生对另外一个作家的态度; 不同意; 剩下的是填空. 要求女生采访 administ rators, 然后是 workshop 如何如何, 我记得是 twice a month; 还有一个是教授要那个女生去上 business and science 的课.

关于写 essay 的步骤 1.Purpose 2. one sentence 3 \*\*\*\*\* 4.Conclusion 5. analyse

21-25) 选择题

21. 她为什么找教授? professor's guidance 选: C  
A. ask the professor to remark  
B. need more guidance from professor  
C. ask about information of master's degree  
女生去找教授不是因为要 remarked, 而是想知道关于论文的意见, 也就是 professor's guidance
22. 因为交迟了, 女生说对自己文章的内容感到: 选: Uncertain
23. 教授怎么认为女生作业里的参考书? more than (教授称赞女生读的东西比规定的多)
24. 教授说她 选: misinterpret 了某些人的理论。
25. 女生说 Roger 的研究与这个领域是 irrelevant, 但教授说, 从另一个角度想是? 选 relevant 相关
26. 她对某人的文章什么态度? 选: A (原文中说 out of temper)  
A. Angry      B. confuse      C. disappointment
- 27-30) 填空: 女生问自己可以看看什么样的书, 教授做了推荐。
27. get publication about virtual learning conference (后面给出了这个会议的名字)
28. open wise by administrators
29. workshop held everyone two weeks (原文中是"twice a month")
30. writing focus on topic of business and science

#### Section 4

讲的是关于一种新型的钓鱼方法: 声波捕鱼。全部为选择题。

## 听力真题 V30059

#### Section1=V66s1

#### Section2

关于太平洋制衣公司 Pacific Clothing Firm 招聘介绍, 先说服务行业竞争, 再说主要是职位的空缺、人员的要求和福利。

(11 为选择题)

11、服装行业竞争的重点 in order to succeed, clothing firms should: 选: (B, sell new product)

(12-20 为填空)

(彭彭提请注意: 这篇文章的 mark 不太明显, 特别是 12 到 17 是连续填三个空的题, 大家可以听到比较明

显的重读，这点很重要；另外，值得彭彭提请注意的是：题目要求 no more than two words.)

需要的职位 three types of professions the firm is looking for:

12. designers

13. accountants

14. engineers

要求员工的技能 the firm plans to recruit employees who are:

15. clever 另一版本: collaborative

16. loyal

17. hard-working

提供的待遇问题:

18. 员工不用 pay for? company will offer: (free transportation)

19. 为员工和他们的家人提供? company provides a (fitness centre) for employees and their families.

20. 此处有 2 个版本的答案: there is a seminar about latest development in fashion./

员工在那里接受培训? the firm holds its training in (workplace).

### Section 3

两个学生讨论做论文中的一些调查情况, survey of mature students

提纲型填空题, 女的说的男的做记录

21. 填人数: (160)

(彭彭提请注意: 一开始女的会说一个干扰数 240)

(22-30 为提纲式填空)

#### A. Introduction:

#### B. Review of literature:

Theory:

The first: Dowerton's theory of experience (given)

The second: Salinger's theory of application

Approaches:

23. scientific approach

24. artistic approach

#### C. Research techniques:

Respondants:

Mature students in further colleges;

Instruments:

Interviews:

25. observation

Mature education: 26. distance learning courses

Problem: 27. lack of time

Bad instrument design, e.g, some of our questions don't work well. 调查中有的 questions 不起作用

Advantages: (和一般的学生比, 成熟学生的优点)

Mature students have greater 19.indepanence.

Mature students have a great variety of learning styles.

#### D. Conclusion

#### Section4

讲埃及的亚历山大图书馆, 不难, 但信息点琐碎

#### 31-34 选择题

(彭彭提请注意: 每道题之间的间隙都挺长的, 大约每题之间有 50 秒左右的间隔)

31. What's the difference from Alexanger library with others? 选: **A**

**A. 有研究价值** 最后提到 **scientific research**

B. 很古老; (彭彭提请注意: 这里是陷阱, 是其他图书馆的特点)

C. collect all books from all other nations

32. Alexander library 的作用 The Alexander library was founded so that: 选: **C**

A. 给埃及这个国家的专家 (总之是一类特殊的有点实力或者身份的埃及人) 用的;

B. increasing king's knowledge;

**C. 给所有人用的**

33. Alexander library 发现外面的商店有卖他们没有的书时怎么办. When a book was found in a shop, the Egyptian government would? 选: **C**

A. 向书店直接用钱买;

B. 借了不还;

**C. copy the book and return the original book** 借来拷贝, 原件退还

34. King 什么地方没做好 The Egyptian king failed to? 选: **B**

A. failed to give deposit;

**B. return the original book:**

C. 没钱支付

35-40 为 matching 题: 题目给出一张表, 共有八个选项, 要求从中选出六个选项对应到其中六个题目中。

(彭彭提请注意: 此处有明显的停顿, 要求你做右面的题)

A. Alexander library

B. Egyptian government

C. Alexander City Council

D. Foreign governments

E. Frederico Mayor

F. Mastafa Abbadi

G. other country

H. Suzanne Mubarak

(彭彭提请注意: 以下题目顺序不详, 但磁带原文是按题目顺序读的, 没有明显的 mark 和重读, 有难度)

35. Starting the construction of the new library: **E**
36. Providing a site: **C**
37. Requesting money from various countries: **E**
38. Heading the international commission: **H**
39. Giving the equipment: **D**
40. Providing the rest 120million: **B**

## 听力真题 V30060

### Section1

一个女孩到一个新的工作环境，她的男上司 Patrick 给她介绍办公室布局和一一周的安排。

讲的是一个女的初来乍到，他上司给她解释 office layer，给了幅图让你填四个地方的位置，就一个办公室，不难。然后给她交代下周工作，听时间定位就可以了。1-4 地图题，5-10 填表填一周的安排。

(1-4 为地图题 map choice)

办公室平面图--要求在图中找出 conference room, engineer room, meeting room, sale teams 的位置

(彭彭提请注意：此类题目最重要是找出磁带中介绍的位置的起始点和标志性的建筑和物体，本篇的起始点是一个 GLASS,即途中的虚线部分)

1. conference room --选: **G**
2. engineering room--选: **A**
3. meeting room--选: **E**
4. sale teams--选: **F** (原文中提出 sale teams 太吵，所以到拐角)

(5-10 为填空题) 安排访问日程表

5. Monday: visit a **customer**

(彭彭提请注意：本题并没有提到 monday，而是在前面曾提到过 today is monday)

6. Afternoon: process of buying **raw materials**

7. Tuesday: study the draws of **cars**

8. Wednesday: go to **factory**

9. **workshop**

10. **industrial material**

### Section2=V66 s2

### Section3=V06146S3=08108S3

本篇讲的是男教师向女教师讨教如何制作课程介绍手册。课程安排，Four brochures of a school，分三大部分的填空。第一部分，概括课程基本情况 outline。第二部分；关于课程细节安排，及课程名称 detail。分三

大部分的填空。

(彭彭提请注意：以下题目和答案顺序不详)

关于课程安排,lecture on courses of a school

21-30 填空题

第一部分：概括课程基本情况 outline。

21. total number of hours

22. a range of English level

第二部分：关于课程细节安排，及课程名称 details。

23. names of teachers.

24. resources available on campus

25. summary of objectives

26. textbook lessons

27. general methods

第三部分：具体研究什么，社会及交通。

28. cultural media studies

29. skills focus

30. visit and activities

#### Section4

关于非洲的鳄鱼 (crocodile)。选择题部分说了它喜欢怎样的栖息方式，以及在沙漠中鳄鱼怎么生存。填空题部分讲湿地情况，当地人怎么看它，怎么对待它。要研究它什么。

(31-35 为选择题)

31. 作者不相信那里有鳄鱼，因为她没有在文献资料里面看过，即没有科学证据。

她不相信有鳄鱼的原因：选：C. no science data back up

32. How many crocodiles in a group? 选：A. 20 选 36 的不对，因为段子中女研究员发现的最大的一个 group 是 36，however 通常情况下都是 20 只，还有当地有人说最大的是 45 只，但是她没有见过。

A. 20 B. 36 C. 45

33. 鳄鱼原本生活在 crocodiles live in? 选：B. vegetation (鳄鱼原本是生活在有草的地方)

34. crocodiles live in caves of? 选：underground

35. in the past, what is happened in the north of Africa? 选：A. wetland become desert (鳄鱼原来生活的地方变成了沙漠，它们现在生活在离水近的地方，主要在 caves 里居住)

(36-40 为填空题)

36. 8 months

37. depth

38. local people do not fear crocodiles
39. There has no evident that the crocodiles hunting by the local people.
40. 这个专家还想继续研究鳄鱼的 population size, (migration patterns) and relations to other population.

## 听力真题 V30061

### Section1

一个女的要买家具，先要的是一张床，问了床多宽多长，然后是一张书桌，问书桌是用什么材料做，有床还有 cupboard,然后什么时候送到最好，万一不在家又放哪。

They talk about the size of the bed for her son.

They also talk about a bed table, which has a light and a top drawer

Then they fix a delivery time. The lady is always home at morning, but if the bed comes at another time, they agree to leave it in the garage.

(1-10 为填空题)

1. width of bed: 140cm

2. price: 265

(彭彭提请注意：这里有陷阱，225 不包含运费，265 包含，客户要求的是包含运费的，后面还有 290，是还包括其他东西的，但客户说可以由她儿子做，所以选择 265)

3. 材料的颜色: natural (颜色包括 dark, natural 等，说颜色要根据其他的家具来定，女的其他家具是 dark, 但最后她还是定了 natural)

下面是可选配件 without extra money:

4. 和床配套的床头柜，fitted light table

5. glass door of cupboard

6. 上面的 SHELF 有锁，填空: drawer

7. 女孩的名字: Roala

8. 邮编: 254EU

9. 一般送货的时间 deliver time 为: morning，女孩在家

10. 若不在，就放在 garage

### Section2

是个播音，关于一个小镇的市容改革之类的话题，讲一个澳大立亚新建的游泳池，先是四道选择，然后是各

地建筑风格的配对题。

(11-14 为选择题)

11. 这两项 ideas 来自? 选: A.

A. local people. (原文好象有提经过多少人的名义调查)

B. 一堆缩写字母的那个机构 那个机构是负责资金来源的

C. \*\*\*\*\*

12. 这个建筑有什么独特之处? 选: A 或 D

A. it's architecture style. (原文说特意请了一个著名建筑师作了多款设计)

D. water treatment 海水可以转化

13. 当地报纸报道担心什么内容? 选: C

A. cost \*\*\*\* 的原因 花费的金额过高

B. 开幕的时间

C. size of the facility. (估计会有很多人来, 要在 size 方面做保证)

14. 在开幕那天还有什么事情没确定? A

A. whose sculpture 唯一没有确定的是立谁的雕像, 要在开业当天投票决定

B. exact opening time

C. 由谁主持开幕

15-20 为 matching 题

关于儿童游乐场的 feature, 给了 8 个选项 (film and music, mountain, space travel, jewelry, local animal, waterways 等), 要求从中选出对应的 6 个大洲 (Asia, Europe, North America, South America, Africa, Antarctica)

15. Asia---local animal

16. Antarctica 南极, 说不可能把 ice 和 snow 运过来, 所以弄了些 mountain

17. Africa---jewelry

18. North America---space

19. South America---space

20. Europe---Ancient forts

15-20 答案不准确, 需要再次考试核对

### Section3=V66s3



**Section4**

Ms. Chan gives a lecture on the marine animal lab she works at.

一个女博士给学校介绍这个海洋生物研究所

比较难，奇怪专业的单词，是个教授对她研究的课题的介绍，问题有她为什么选这个课题，她现在研究的课题是什么，录音里说了她以前现在和准备研究的课题，以及她研究课题有什么用，她研究的生物是分成三类，分别是什么什么，让她讲每种的特点以及研究的作用。

31-34 选择题

31. Why she likes to work here? 选: **B**

A. \*\*\*\*

**B. Wide range of educational fuctions**

C. Extensive educational activities

32. 为什么她一直和研究所保持密切? 选: **C**

A. 研究所的资金来源好

B. The quality of personnel

**C. It has extensive educational activites**

33. Her current subject? 选: **C**

A. muscle movement(干扰项, 只是打算学)

B. \*\*\*\*\*

**C. immune system(免疫系统)**

34. Why study marineorganisms 为什么有人研究海洋生物? 选: **C**

A. 他们和人有相似

B. 他们已经存在很多年

**C. Because their straight forward body structure 他们的身体结构简单 (their bones quite straightforward)**

35. What makes this lab so different (unique)? 选: **Because this lab respects the environment**

36-40 为填表题

三种海洋生物	特点	研究的作用
First one	it is not a shell fish, it is related to the family of 36. <b>spinder</b>	Can be used to test contamination of 37. <b>space</b> equipments
Second one	The 38. <b>electricity</b>	How mammals learn
Third one	39. <b>decoration</b>	Can be used to study 40. <b>skin</b> injury

## 听力真题 V30062

### Section 1=V66 S1

#### Section 2

是一个游览的 monolog, 是关于一个艺术馆, 前半段都是选择。后面的填空, 说到这个建筑都是用 RECYCLED 材料做的, 第二个忘了, 反正也容易。下面可恶啊, 一走神, 没有听到这个建筑的位置是 in the east of ? , 还有 1950 年代这个 museum 是做什么用的。

11. 谁买了第一件藏品? 选: **B**

A. Queen **B. State** C. a business man (the first exhibit is bought by government)

12. museum 的特点应该是 **quality** (gallery is famous for the standard of exhibits)

前面讲到 variety 很丰富, 后面一转折说这里的优势还是在于 quality, 艺术馆为什么那么吸引人, 是因为 standard 比较高, 所以我选了 quality

13. Drake Wing 是? 选: **A**

**A. new part of the old building** B. 最有趣的画 C. (Drake Wing is part of the newly built xxxx annex)

14. 什么 guide 选: **A**

**A. free for traveling guid** B. \*\*\* three time a day \*\*\* C. \*\*\*\* donation 之后就可以有 guide

15. museum 一个星期中有一次关门的时间 A. **6:00PM** 其他时间是 9PM

16. 这个 building 只用了什么材料 victiria museum is built with **recycled materials** 建的

17. 问这个楼房的 top floor 可以看到 **harbor**

18. 设计是 collect works from **local artists**

19. 可以去一个地方 (**unsure**) A. by No21 bus **B. by river tax** C. by bus and taxi

20. 这个 museum 以前是做什么的 **warehouse**

#### Section 3

Bob 问关于自己的 talk 的问题, 感觉自己 old-fashioned, 本来较小孩, 想上学然后教 adult, 觉得其他学生 sure about themselves, 现在见到以前的学生还会 talk, advisor 是在成家后才到的大学学习, 开始也觉得 stressful. Bob 觉得自己的 life can arise discussion. 学习的 language and literature 所以选了 arts, 要谈关于 changes in university life.

讲一个男人对一个 conselor (女人) 想要提升他的教学 skill, 他发现准备教的学生太独立自信了 (confident), 自己罩不住! 因为以前自己是教 very young 孩子的, 后面还有一题不记得了.....。后面一截录音是讲到女

人和男人聊开了，说起自己的经历，什么时候从大学出来的呀（好像是组建家庭以后哟，她提到自己的孩子），以前自己学习的时候开始也不顺利（not successful），后来就.....晕了，感觉有点难，但多少容易填一些，毕竟是选择。

21. 男人在学什么 选: **B. a talk**
22. 男人觉得现在的小孩 **sure of themselves**
23. 男人想教什么 选: **C**  
A. Children B. 中学生 **C. Adult** (他说以前教小孩，现在要来提高，改教大人)
24. 不详。男人说会在街上遇到他的学生跟他说话。。。
25. 男人觉得自己什么不足 选: **A**  
**A old-fashioned** B. hard work
26. 女人说自己什么时候读大学的 选: **A or B (unsure)**  
**A. 19 年以前** **B. after have a family**
27. 女人说自己第一学期的时候 选: **B**  
A. unsuccessful **B. stressful**  
(她说自己第一学期怎么样，也考虑过 unsuccessful，但最后成绩出来还不错)
28. 男人说自己的报告 选: **B or C (unsure)**  
**B. unique** **C. uninteresting**
29. 男人开始在大学学 language and literature 所以选了 **arts**
30. 要谈关于 **changes in university life**

#### Section 4

关于报纸的印刷流程的论文，有流程框图。

一个选择，选 B，因为说了 factory locates far away, 所以 c 说的 conveniently situated 排除，第一个说 factory response slowly, 也能够被排除。九个填空。plate, images, a rubber blanket (cut & folded)

第一题简单，女教授说为什么要研究这个印刷厂，因为比较符合她的研究方向，so appeals to her。下面是一个流程图，大家都说很难，不过实际上都是原词，只要紧紧扣住填空前面的介词就不难作出。第一个是 plate，确定，因为后面的框图中也有提到。第二个是 air plunge? 因为听到音标是 air “普朗 X”，所以觉得 plunge 应该正确，因为前面说到是把墨水注射到 XX 去。然后就是 pages must be “cut & folded”，不知道语法错了没有，反正肯定是这两个字了。后面的填空普遍反映更难，很多人都是一晃就过去了，只听到最后一个空 publishing，于是有个女孩子就全部填 publishing，晕哦。我倒是都写了，但是最后记得的也就是 publishing.....

31. 女生为什么去那个公司? 选: **B**  
A. \*\*\* **B. The company's technology appeals to her** C 离学校比较近

将负片转印到 32. <b>plate</b> 上面
进一步某种处理 33. <b>image</b>
be printed 34. <b>A rubber blanket</b>

然后印刷好的报纸需要被切割和折叠起来，填两个空，动词的被动式 35. <u>cut</u> & 36 <u>folded</u>
花了很多钱用到预防什么问题 36. to prevent <u>paper jams</u>
公司将 machinery 安装在什么地方? 37. <u>air pump</u>
38. installed <u>in 11 months / in 15 months</u>
39. brought in <u>by railway tracks</u>
40. 不详。可能是 <u>publishing / delivery / distribution</u>

## 听力真题 V30064

### Section 1

讲一个女士打电话询问银行 **reception**

1. 数字 一个利息什么的，出现两个数字 1.8%, 1.3%.
2. 数字 30 days (说其他银行 60 天才能拿到，他们银行只需要 30 天就能拿钱)
3. 数字 500 bang, pound 还是 pounds?
4. 下面的题目忘了顺序

印象里是有一个叫你填银行提供啥 **insurance**，也有干扰，我听到有两个，分别是 life insurance 和 house insurance。还有一个，问提供啥 scheme。这里也有干扰

### Section 2 一所老房子博物馆的介绍

主要内容参观一个 Wood 什么地方

1. 这个地方原来是个 **farm**
2. 中国人在 **18th** 世纪装饰过这个地方
3. 当这个地方的开发者死的时候，有一个什么 **Bird room**
4. 这里可以看到古老的物品填: **chairs from Venice**

选择题~

5. 这里 rare trees 很出名 **B**
6. 最近有新的品种: flamingo **A**
7. 人们来这里参观 black swans

配对题~

8. historical exhibition 在 **E**
9. book gift shop
10. trails-woodland

### Section 3=V30086 S3

Section 4=V67 S4

## 听力真题 V30072

### Section 1

一个女的要从悉尼搬到美国去。搬家公司工人和女主人的对话。

1. Man ask woman "work number": 94635550
2. 女的在美国的住址 apartment: Clark House
3. Street name University Drive
4. 准备搬家的时间 packing day: Monday 11<sup>th</sup> given answer: Tuesday 12<sup>th</sup>
5. 打扫的时间: Thursday 14<sup>th</sup>
6. length time of storage luggage booked: one month

7-10 选择题

- A. emergency packing    B. 本人亲自带的随身行李    C: storage
7. Kitchen and dishes: A (conversation mention kitchen utensils, woman said she won't look for dishes in so many package)
  8. kettle: C (woman said she doesn't drink coffee much, so can be stored)
  9. alarm clock: B (she think useful, so bring with her on plane)
  10. CD player: C (too big, she can buy another maybe small one)

### Section 2 =V66 S2

### Section 3

讲一个学生因为去医院而错过了有关教学安排的课，于是去找教授了解情况。女学生和教授的对话。有关把同学分组，然后各自选择和大学生相关 topic，最后做 presentation。

第一大题是表格填空，一共 4 个组好像。有的是要填他们选的 topic，有的是填写咨询、调查了什么人需要咨询调查的有：

University Carre Office

University Supermarket

Finance Office

雅思提分热线：4006805851

3972013 下半年保分预测版机经 <http://chuguo.taobao.com>

topic 包括:

student loans

Attitude to smoking

natural medicine

21. 要把计划作为 email attachment mail 给老师  
作业的时间安排:

22. 第一个时间段里的工作是 data analysis (是 group A & B 的同学要做的事情)

23. 5<sup>th</sup> November (有个干扰项, 教授说 3,4 Nov. 会不在, 开会去了, 所以可以 5th November 来找他)

24. 最后一个阶段的工作是 presentation

25-30

分成 8 个小组, 有个 table. 横着分别是 group, topic, interviewee

25. GROUP1 好像是 student loans

26. attitude to smoking 要填的是 attitude 彭彭提请注意吞音

27. natural medicine

28. Job centre

29. University Supermarket

30. Financial office

#### Section 4

讲 Amber (琥珀) 的。可以用在珠宝首饰上的物质。也有药用价值。听到中间, 再看看题目, 我猜是这种东西是琥珀。不知道对不对!! 虽然会有生词, 但认真听, 我觉得不难的。要填的包括有 (具体顺序记不清了):

31. amber produces resin to protect itself against insects and fungi (在这里有一些干扰的上下文的)

32. resin was formed from volcanic dust and mineral in soil

33. the condition to form amber include pressure heat

34. intermediate stage (要填的是 intermediate)

35. sea

36. water and air found in the amber was trapped sunlight

37 one in every 1000 (开始的 100 是陷阱)

38-40 谈论的是 AMBER 的不同用途

38. it can be used to make jeweler ,necklace, but should be set in silver settings

39. 还可以和 honey 一起来治 plague (是说这个物质和 honey 混在一起能有某种药效)

40. building (可以用作 building material)

## 听力真题 V30074

### Section 1

主要讲的是一个女人向当地警察局咨询为她的弟弟办理驾照的事。

1. 女人的名字好像是 Walsham
2. 证件号码应该是 RT125CZ
3. Policy Number: YQ181
- 4-10 题男的(警察局的官员)问她关于她弟弟的细节
4. 填证件类型, 她一开始说他是 painting artist 注意别着急匆匆写下, 紧接着男的回告诉你他在表格上填的是 technical。
5. 这弟弟的 initials 是 J.R.
6. 表弟的年龄是 23 岁 低于两人反复讨论的 25 岁, 所以注意别因紧张把 25 写上去了。
7. 地址是 14 North Lane 14 已给, Londenlane、South Road 都算错
8. 最后发下的证件从 1st August 起
9. one month 内生效。
10. 办证价钱: 35.70

### Section 2=V66s2

### Section 3 课程选择咨询介绍

21. diploma
22. Microbiology
23. four years 学习时间长度
24. tutorials 1-2年需要
25. practical work 3-4年需要
26. fieldwork 5-6年需要
27. laboratory report 课业要求
28. poster design 学期评估

29. presentation

30. group discussion

#### Section 4 关于脂肪和人造脂肪

关于脂肪和人造脂肪的。一开始一男的扭扭捏捏唠叨半天就为了介绍一研究脂肪及脂肪替代品生产的女学者出来,女的一开始说话还声平气和但一会儿就拽起来了,

她说脂肪之所以受青睐是因为它的味道 flavor好尤其是烹调之后的味道这正好引出下一道题"现有脂肪替代品的不足,"

其中 A 选项是"不能被加热"恰好是个迷惑项因为有人还沉浸在上一道题,答案是"引发消化问题 digest"之类的东西,

然后录音停顿了十几秒这预示着要转到下一部分了接下来她比较,

3 中已有的脂肪替代产品的特点,用 XYZ 区分三者,

首先讲的是原料,先说的是Y 和 Z,都是来自海洋的原料,

然后飞快的冒出一个词"seaweed"提醒考生产品 Z 是用 marine plants 做的,

然后说"fish"即 Product Y 是来自 ocean creature,最后说 A,是有人工合成的。讲完这些她自我满足地总结了  
一下她的研究工作,

大概几十秒钟吧,在这废话阶段我差点被她给转移彭彭提请注意力了,

她在满足之后很快地罗列了 3 中产品的劣势,选项是 A decrease disease B increase circulation C increase heartrate D increase blood pressure E RAISE cholesterol .

尤其小心最后一个选项第一它是"raise",第二有个词 cholesterol 胆固醇有不少人不知道,

哦,还有,在介绍 Y 的劣势是说话人用的是 the blood flow is thus raised"所以大家听到信息后还要做一个转录的工作定位到"circulation".

31-34 选择题

31. 选 A.replacement for fat food

32. Fat-free food 的缺点: A.lack of energy

33. The most significant feature of fat:

A.flavor(原文中说到 taste 好了)

B.texture

C.smell(原文说 smell is not good.)

34. In the past, the fat-free food's disadvantage: B 不确定,但是听到 sideeffects 了,推测的

另外两个选项: A.couldn't be fried B.cause stomach diseases C. wasn't available in the shops

接下来 6 题是两道配对题



35-37 product X,Y,Z 的组成:

35. product X man-made compounds(原文说的是 synthesize, high-tech, 没有错)

36. product Y marine plants(不太确定)

37. product Z unblended oils(不太确定)

38-40 product X,Y,Z 的对健康的影响:

38. product X decrease heart diseases(这个直接听的时候说的是 decrease cholesterol, 40 道说完以后又补充说 low cholesterol 对于 heart 有好处。。。)

39. product Y increase heart rate(原文说 increase heart beat)

40. product Z increase circulation(原文说 increase blood flow)

## 听力真题 V30076

### Section1 女人打电话给画廊问女儿参加画画比赛的事情

第一篇 youn painter, 第一个填空 travel 最清楚, 彭彭提请注意是两个女儿, 小女儿和大女儿分别参加不同的年龄段, 第一个是最小年纪的, 第二是适合她小女儿的 junior or juvenile? 第三是适合她大女儿的 young teenagers. 中间有个 29th August, 最后是联系方式, by fax or mail? 联系人姓名 Kahn, 还有一个邮编(忘了), 信封上三个大写字母 YCP, 最后一个是奖金 50 胖子。恩之前三篇语音清晰语速也不快, 题目看起来也特别清爽, 不晓得是不是实验版的关系

1—10) 填空题

1. 主题 Theme: Travel (彭彭提请注意大小写)接着填写年龄范围: 母亲给她的女儿报名学画画, 注意是两个女儿, 小女儿和大女儿分别参加不同的年龄段, 第一个是最小年纪的: under 8s (3-8)

2. 第二是适合她小女儿的(9-12): juniors

3. 第三是适合她大女儿的(12 岁以上的): young teenagers

4. deadline: 29th Aug

5. 画的大小 size: 80cm by 60cm

6. 联系人姓名: Name: Andy Kahn

7. 邮编 Postcode: HB (后面是数字,具体不记得了)

8. 男的说要迅速给她 application form, by FAX email 是陷阱 fax 小写算错

9. 为了寄信方便让她在信封上注明三个大写字母 on the top of envelop: YCP

10. money: £50 (plus hanging pictures on the wall)

### Section2=V66s2

### Section3

第三篇讲的是关于 insects 的四本参考书，几个关于昆虫的调查报告，什么人写的，有怎样的照片，有哪些优点和特点。

有填书名的 flies in color 数字 198 photogr213 第二本是 common spiders ,spiders 已经给出,出版商是 Australia Museum,填 Museum,还有就记不清是第几本了,好像是第三本给出了书名,添 comments,有一个填 outstanding ,pictures,最后一个在作者后面的括号里填 editor,录音中说不是 writer,而是 editor ,no index. 还有一个空是 organization

10 道选择题:

21. 第一本书名 "Flies in Colour" (书名)给出了国家和年份 Color 和 Colour 都可以

22. 是 comments,198 photographs (先说了个 38、98 是陷阱,先说了 38, 那人说你搞错了, 这个是 198)

第二本 title: \*\*\*\*\*

23. 出版社 Publisher: Australia Museum

24. comment: outstanding photographs

(这到题一看就知道是个陷阱,前面有一个一样的空,不小心就还以为是填数字,我看题的时候就彭彭提请注意提醒提醒自己小心陷阱,果然这样啊,不过朋友就比较猪头了,他说还等了半天数字呢,结果只听见个 ing 就过去了,大家要小心啊~~~)

25. 第三本书 title: Common Spiders

26. 作者: editor 给出了国家和人名,但是人名后面有一个括号  
这个人后面有括号意思是说明此人不是 writer, 而是 editor

27. 第四本 title: 有一本书很 excellent organization

28. 有一本书没有 color pictures

29. 那本书 better for identification

30. comment no index

### Section4

关于 pine tree 的研究:一个女人独自讲她关于 pine trees 的调查的内容,先是选 pine tree 的原因, pine trees 有哪些用途, 然后是一系列问题影响。

注意: 这个 section 的选择好多都是把原句进行了 paraphrase, 直接听到的好多都不能直接选

31-34 选择题:

31. 女的为什么要选择这个松树作为课题研究. 选 A

A.历史悠久 long history B.当地特有 C.反映科学

32. 有个地方那里的松树怎么了 C

A. wrong place B. harmful to habitants C. older than settlement...survival

33. 用松树当 torch 的问题 (A)

A. 燃烧时间短 cannot fire for a long time B. 烟多 C. 光线弱

34. 同松树作绳子的原因 C

A. 高质量 particularly high quality B. 干燥 C. treated flexible 答案应该是 C 而不是 A, A 是干

扰项, 原文有说道 high quality, 但是实际说的是 flexibility

35-40 填表格

Name of Garden	特 点	用 途
35. <u>native</u>		36. <u>chewing gum</u>
		37. <u>medicines</u>
		38. <u>bathroom</u>
39. <u>south</u>	40. <u>water pipes</u>	

## 听力真题 V30078

### Section 1

是一个男人要出去玩先咨询旅馆停车情况和博物馆内容。

首先是一个表格, 分别介绍 4 个地方的住宿情况几个空分别是

1. swimming pool, 2. a lovely garden, 3. no charge 4. children are welcomed.

Name	Parking 的情况	Additional information
第一个地方	免费停车	1. <u>swimming pool</u>
第二个地方	没有 parking	也没有 life, 女人说不适宜 disable
第三个地方		Have <u>a lovely garden</u>
第四个地方	FOR <u>no charge</u> off-street	<u>children are welcomed</u>

5-7 问答题 no more than 3 words

5. 问 city bus 的颜色, What colors are the ...buses? Red 先说了 Green, 又说了 Yellow, 又说 Red

6. 问坐船坐多久? How long \_\_\_ boat trip? 50 minute 15 分钟是陷阱

7. 致电人还咨询博物馆, 某一地点的位置? behind the station.

8-10 是 3 个 museum 的 matching 题

最后三个 museum，搭配题目，

8. 第一个 museum 有 paintings，应选 decorations & art 的一项。
9. 第二个 museum 记录的几个年代的饮料生产，应选 soft drink manufacturing。
10. 第三个内有一些机器设备，没听太清楚，猜是第一个选项 astronomy。

## Section 2

介绍 student union 的，先是一个一整页的表格

11. 学生会的 membership 不用交费是因为：the membership is automatic for registered

原文是：registered students has a automatic membership

12. 学生会组织的 election held every year
13. 学生会的办公地方在 Union House

针对哪 3 个问题给的 advice?

14. Legal problems
15. Financial problems
16. Academic problems (不确定)
17. The number of non-sports club: over 100
- 18-20 Matching
18. Movie programme, 选 B.all over the world  
A. \*\*\*\* B.all over the world C. normal movie
19. 选 travel shop
20. 选 radio station

## Section 3=V30076s3

### Section 4

介绍电动汽车的发展和对环境的影响以及未来的展望。上来一面是选择，翻过去是一个小表格

31. 女的什么选这个题目，选： A or B 不确定  
A. Latest technology B. Easy to understand C known a lot
32. 以前公车最大的问题是什么，选： B  
A. ??? B. 太费电 C. 每站都要停
33. Beginning to use this electronic batteries, 选： A

- A. Family B. many passengers C. ???
34. Why speaker respect this person, 选: C
- A. ??? B. ??? C. Enthusiasm
35. 前次试验不成功原因, 不载人的时候很好, 人一上去就出问题, 选: passengers' weight
36. The advantage of this electronic batteries? 选 C
- A. Using long distance B. ??? C. Low cost in all year
37. Location: bus stop
38. 每 2 meters 需要充电/300 meters (这道题-- 答案依旧没能统一)
39. at university
40. 和 local TV station

## 听力真题 V30079

### Section 1

是关于为一个公司同事举行 LEAVING PARTY 然后打给一个 ROSES RESTAURANT 定餐的问题. 问题是 ROOM CHOSEN, ESTIMATED NUMBER OF PEOPLE, ADDITIONAL REQUEST, POST CODE, TEL NUMBER, SEAT PLANNING 等等。

1. 第一个空是选哪一个 room 有红的 蓝的 绿的? 我选的是 green 的
2. 第 2 个空是 about 40 人要参加,
3. Seat planning 3 long tables
4. 还有什么额外要准备, 填 (drinks and flowers) 和
5. background music 另一版本: S14 2RT(邮编)
6. 额外还要一个 cake
7. 问是哪个公司办的? 是 (Smith Brother's) company.
8. 时间是 28th June
9. 联系人的名字 Collins
10. 联系电话 0712138076

### Section 2=V66s2

### Section 3=V30080S3

**Section 4**

是讲自行车的发展历史的 2 个表格 从 1850S 开始说时间, 特点, 优点, 缺点

- 1. 1850s 的自行车的优点(less effort),
- 2. 是 (1860s) 发明的自行车, 优点好像是(safer) 吧,
- 1870s 的车用(rubber)轮胎, (smoother for) ride
- 后来不知道那年发明的, 用了(chain) connected....., 但是缺点是(uncomfortable),
- 然后是新世纪的自行车, gear for more (commonly use),
- 然后还有一个什么发明, 使车可以 go ( down hill),
- 然后有不知道一个什么东西, 让车 load (3 people)什么的, 答案不太确定, 尤其最后三个, 仅供参考,

卢峭梅老师回忆:

Bicycle history

Table gap filling.

- > 1850s, No pedals, driving by feet, faster than walking and requires less effort, but not good for long distance
- > 1870s, Linked pedal to wheel, smoother ride, but jolt too much on rough road
- > 1880s, Uses rubber tyre, and its two wheels' sizes are different. Unsafe for woman
- > ... so it's safer but still uncomfortable to ride because the wheels are too small
- > 1890s, uses ??? tyre, chain connected the pedal and the wheel
- > 20th century... can go without pedaling downhill
- gear is used for optimization??? (not sure)
- and can carry goods on the back wheel

第 2 张表格说的是三个发明对自行车的发展非常有帮助的, 我就记得最后一个填了 (the back)

讲一个自行车的发展, 表格题

年代	特点	优点	缺点
1850s		faster than walking and requires <u>less effort</u> ,	not good for long distance
<u>1860s</u>	<u>smoother</u> for ride		
1880s	开始用 <u>rubber</u> tyre	<u>comfortable</u>	Unsafe for woman
1890s	( <u>chain</u> ) connected	<u>safer</u>	<u>Uncomfortable</u>

第二个表格是关于二十世纪的

不同部分	特点
gear	<u>Downhill</u>
	<u>Rate of speed</u>
	<u>Back wheel</u>

## 听力真题 V30080

### Section 1 坐火车丢了包，登记

第一部分是讲一个叫 smithers 的男人在火车上丢失了 travel bag, 14 July 丢的, 日期 14th July, 坐的是哪个 coach: E, 包包的特征: two (pockets) 的, 包包里有啥东西: 一件 leather 夹克, 还有其他物品: notebook, 裤子、鞋. 然后总值多少: 好像是物品 280+包 70=350pounds(这个不确定, 因为听到 280 就想填了, 结果他好像又说了包包多少钱, 我也算进去了, 高人指点). 最后填个地址: kierke (好像, 会拼出来的), postcode: GW432HA.

- 名字: Paul Smithers 问那个男的姓名, 会拼出来的
- 日期: 14 July 问东西丢失的时间, 男的说的是 YESTERDAY, 女的说今天是 15 JULY, 所以昨天就是 14 JULY
- Coach: E 女的问男的 WHICH COACH, 她举例说比如 A, B 什么的, 男的答说是 E
- Feature: two pockets 女的问他 STYLE, 她还举例说比如 XXX (忘了) 男的说两边各有一个口袋
- Items: one leather jacket 最先没反应过来, 以为会说什么颜色, 后来念着这个发音, 才想起有皮夹克这样东西
- and a note book 填里面除了衣服这些东西之外还丢失了什么, 就是 NOTE BOOK
- 版本一: total value: 280+包 70=350 pounds 问丢失的东西总价值多少  
版本二: 包价值多少钱: 70 pounds  
版本三: 280 pounds
- location: by the door 问包放在哪里了, 因为没地方, 所以把包放门口就丢了
- address: 版本一: Kierke 版本二: Klerke 问男的住址, 这是 TOWN 的名字, 会拼出来的, 具体是不是这样就忘了, 印象中是这样的
- POSTCODE: GW43 2HA (读: GW forty-three, two HA)

### Section 2 一种冰上运动 ice curling

讲的是一种 ice-curling, 有说队员称呼. 场地名称. 然后还说工具, 有苏格兰的和其他地方的, 然后问那个 brush 是什么做的. 好像起源于苏格兰, 然后加拿大给改造了什么的. 说了一下历史, 还有什么没被 BANNED 的原因是因为能够帮助反抗侵略, 还考了所用的东西是什么作的等.

11-16 填空题:

11. the Lead 是讲有四个人参与游戏, 然后第一个人叫 the Lead, 有很明显的标识词 the first is called, 根据后面的单词推测, Lead 的第一个字母一定要是大写, 第四个人是 Skip

12. the length of ice rink is called: the Sheet 这道题以为要写数字, 想不到也是填名称, 发音有点像 SHIP

13. the target place is called: the House

原文说 there are two kinds of brooms or brushes, the Scottish and Canadian. The first are made of horse hair, and the latter are made of ...

14. 说玩这个游戏需要的工具是 stones 和 brushes 然后问 Scottish brushes are made from horse hair

15. a shoe is made of a sole of rubber

16. the team captain carries a stopwatch

17-20 选择题:

17. 提到一个俱乐部, 原文说虽然它拿过许多 championships, 但是它有名是因为 the first club in this area. 题目说 what is it famous for? B

A. ...champions....

B. It is the oldest club in the region

C: It is the most influential one

18. Why was this club established? C

A. attract people's interest

B. is good to train young people

C. to fix regulation for the game 其中 A, B, 其中 A 选项有提到过, 不过那个时候这个俱乐部的名称还没被提及, 只有说完俱乐部的名字之后才说了它的 PURPOSE

19. in the 16<sup>th</sup> century, the curling game was not banned because: 16 世纪的时候很多运动都被禁止了, 但这项运动没有被禁止的原因:

A. It was not popular

B. It can train people for the battle

C. It was played by children

原文说那时因为战争, tennis 等运动都被禁止, 出了 archery (射箭)。因为射箭可以为战争做准备。但是 curling 也没有被禁止。因为它也可以为战争做训练 (因为要扔石头)

20. the early implement for this game in Canada is made of? 加拿大最早使用的器材是什么做的? 选 C

A. local material

B. \*stone

C. cast iron



### Section 3 关于鲸鱼的调查 observations of whales

关于一个 whale 的 survey, 2 个学生说他们要做报告的事情和注意事项之类的东西, 讲鲸鱼的! 最后一个画了 4 种鲸鱼, 给了 3 个名称配对! 主要听到说最大的是 blue whale 跟他很像的只有他四分之一大的是 A 叫什么太复杂 反正是添在第三个名称上 B 是大方头 只提了下形状是方的, 还有一个就很好填了。是两个学生讨论一个关于 whales 的 presentation. 填空 图形和鲸鱼种类的 matching.

General Information 先要设计一个 survey 表格的表头

21. Watch Time (观察的次数, 原文说 the time of watch)

22. 问题是 State of sea eg: calm(风平浪静), or choppy(波涛汹涌) etc.

23. visibility 能见度: nearest 100 metres 能见度 visibility 女的先说 50 米, 男的说一百米比较好

24. the presence of fishing boats 他们说还要看看有没有船

接着是要记录的内容, 有:

5. appearance

6. behavior 给出了 appearance 然后女的说还有 behavior

7. size 是 group size

8—10 给出四副鲸鱼的图像选出相对应名称的鲸鱼是哪个

北露脊鲸 North right whale 没有鳍, 抹香鲸 Sperm whale 是有 hump back fins, 蓝鲸是最大的鲸

A. 体形只是 a quarter of that of blue whale, and with wavy fins on the back

B. 是 with hump back fins which are wavy;

C. 是 without fins;

D. 是 with wavy fins on the back, and the largest one in the ocean

8. minke whale 小须鲸 对应 B

9. northern right whale 对应 C

10. sperm whale 抹香鲸 对应 A

还有一个 blue whale 对应 D

选项如下:

A 抹香鲸 Sperm whale



B 小须鲸 Minke whale



C 北露脊鲸 North right whale



D 蓝鲸



图中 abcd 四个鲸鱼，体形依次变大。Abd 都有小小的背鳍(fins), ad 的鳍都是一个小山的形状, Sperm Whale 的鳍是海浪状的, Northern right whale 没有鳍, 所以选 C。然后说 Sperm Whale 抹香鲸是有 hump back fins, 对应的是 A。最后说 blue whale 是最大的鲸, 对应的是 d, 原文继续说 sperm whale 的体长只有它的 1/4。但是题目中没有 blue whale, 所以 sperm whale 选 a

#### Section 4=V66s4

## 听力真题 V30081

### Section 1

讲的是一个学生去登记找 part-time job, 填写他对找工作的一些要求还有时间, 日期, 号码的。

1. house number and address : [8 Hill Road](#)

2. 地区: North Park
3. postcard: CO2 9LU
4. telephone number: 07743625
5. 专业 subject: Politics  
customs services (已给出)
6. 工作: 第二选择: bookkeeping
7. 版本一: no washing stuff 版本二: hotel
8. 语言: 西班牙语 advanced level
9. 工作时间 Tuesday to Saturday
10. 何时开始工作: 25<sup>th</sup> September

## Section 2 关于 Science Centre 的 Speech

五个选择, 如位置为什么合理, 主要研究什么? 主要的教授资源, 后面接着 5 个填空

11. 该博物馆在 planning stage 主要用作什么? A  
A. research B. conservation C. education
12. 这个 centre 与 other countries share 以下哪一个? B  
A. wildlife specimen B. professional knowledge C. financial support
13. what's the greatest problem concerning the choice of the site? C.  
A. \*\*\*\*\* B. not enough water C. lack of soil
14. what information did the speaker give about the soil? A  
A. it's produced by new methods  
B. it transported a long way here  
C. it takes a long time to produce
15. What does the centre reject as a way of presenting information? B  
A. explanation by its staff B. detailed notice board C. no notes

16-20 填空题

16. 一个叫 greenxx 的东西从什么方面先给人特殊的感受 design
17. the centre is open except for 2 days a year.
18. the best time to visit the museum is after lunch and before the opening time
19. 为残疾人提供? the centre offers special facilities to the disabled, such as wheelchairs and special shuttle buses
20. for children between the age of 5 and 16 the fee is £ 4 5 岁以上 16 岁以下的小孩门票是多少

## Section 3

讲两个学生就一个课题进行讨论, 与从事 self-employment 工作的情况, 自主创业的里面两个学生互相讨论他们所作的课题、但里面牵涉到几个人, 都是他们所调查过的, 包括他们的一些想法, 例如有好处就是可以兼顾家庭, 还有是自主性强。坏处是一个人不完成工作任务, 和不容易追讨债务。

雅思提分热线: 4006805851

4112013 下半年保分预测版机经 <http://chuguo.taobao.com>

[1 part time job](#)

[2 risk](#)

[3 conferences](#)

#### Section 4

是讲 Internet Addiction (迷恋上网)。分为四个部分 开始说 internet addiction 成为一种标志, 然后分析社会影响 学习影响, 工作影响。关键点是最早是一个 joke, 然后说会影响 social skills。如果上网多了就会觉得是 shame

31-40 填空题

31. 是最开始是当作 [joke](#)
32. 社会影响: 对网络上瘾的人 lack of [social skills](#);
33. (feeling of) [shame](#) to using internet 说有网瘾的人一开始对此感到 [shame](#), 不让别人知道
34. 对经济的影响: 说有网瘾的人钱财上 can't resist [special offers](#);
35. [credit card](#) number 有网瘾的人能清楚记着自己的信用卡号码
36. 对学习上的影响: children can involving in [online games](#) 遵循了重读原则
37. 填 [parents](#): 题目是说 even watchful ( ) 也不一定能发现孩子患上网瘾的迹象。男的在前面说了孩子玩游戏都偷着玩, 父母以为他们在查资料学习, 所以推测是填 [parents](#), 而且 watchful 在前面也很贴切。
38. Affect concentration and [degrees](#)
39. 对工作的影响, 有网瘾的人上班的时候缺乏什么? low [productivity](#) level
40. 上瘾的原因: 网络可以用来娱乐 the use of [entertainment](#) can also be addicted

## 听力真题 V30083

### Section 1 电话买旧家具

1. 第一个空是买床的。只有 [queen](#) size 的, 国外的床都是分 [queen size](#) 和 [king size](#) 的
2. Wardrobe 的类型: [double](#)
3. 卖货的地址 Address: [River view](#)
4. [West Avenue](#)
5. wardrobe 有个 [mirror](#) inside
6. wardrobe Size: [1.80 meters](#) meters 要加 s

7. **Tuesday**

8. 女的问还有没有电器，男的说只剩下这个 **fridge**，只用了两年

9. **Main Road**

10. 在什么的对面: **bus stop**

**Section 2** 剑 6 Test 3 S2 不会考不必看

**Section 3** 剑 7 Test 3 S3, 不会再考不必看

学生讨论卫星定位海底物品

**Section 4** 学术报告味精

讲学术报告，一种调味品-味精 monosodium glutamate，日本发明的，然后味精里包含了\_\_\_\_、\_\_\_\_和 water，还有 meat 和 cheese 四个味道，给了甜、第二个填苦。日本中国人很早就用，1908 年日本一个科学家提炼出了这种东西，然后 19xx 年开始大规模生产。

1. 这篇文章讲的是什么? **B**

A History **B. The way it works** C How work

2. 1908 年日本科学家，选 **C. identify the MSG**

3. 1950 年后，因为生产工艺进步，味精可以大量生产了，选 **A. produce in large scale**

下面是填空

34. **water**

35. **meat**

36. **cheese**

37. **fifth taste**

38. **common**

39. **bitterness**

40. saltiness contain **minerals**

最后两个空，一个是说这种调味品可以使人健康，so \_\_\_\_\_ naturally; 还有是说甜味让人知道食物有热量，\_\_\_\_ 让人知道是 tonix or toxin

## 听力真题 V30084

**Section 1= V07147S1**

## Section 2

广播节目找 **volunteer worker**, 参加一个志愿者协会会员咨询

要求: over **18** years old; no **police record** 要有 **reference**

学生要带 **CV**

好像说还可以报销 the cost of **transport** and phone call

图表:

wheelchair users	要有 <b>own car</b>	
blind people	reading to them	<b>Monday mornings</b> 有时间
disable children	take care of them on holidays	<b>August</b> 里要去一周

填空:

要做 volunteer worker 得联系这个女的, 地址: XXX, PO BOX: **651** 号, conclude the **E-mail address**

## Section 3

一男一女讨论关于 **freelance worker** 的问题, 他们两个都去采访了一个 **freelance worker**, 女的调查的 **Alain** 和 **Wendy**, 男的调查的 **Thomas**, 交流心得的。所说的关于 freelance work 的优缺点, 先说的是好处, 选择题连续三道问那三个被采访人说的好处。再说是不足的地方, 问题也提到被采访人的意见。

21. Peter 和 Jane 为什么要做这个 investigation? 做这个调查是因为 **a part of their courses** (一上来就提到是个 assignment)

22. ALAN 觉得有创造性 **creativity**

A. 含有 artistic 的那个选项

**C. 他们可以做 creative 的 work.** 听到的是他们在工作是哪个可以有更多的 creativity

23. Wendy 认为工作时间应该? 选 **time is flexible** 开始说他不用天天那么远上班, 省了交通费 and 停车费, 后来才说可以在家里照顾孩子, C 是干扰项, 说 get far to work 之类的。

24. Thomas 认为的好处, 不需要很多的 **equipment are simple** (没有直接说 equipment, 就说了很少的桌子之类的)

25. 缺点是可能被小孩打扰 **often being interfered**

26. 和大公司比, **payment from big companies are always late**

27. **expensive to hire other people**

28. 不能认为是 **part-time job**

29. 不好管 **money**, 最好有 account

30. 必须保持 updated 的 information, 要经常 attend **conferences** regulary to get yourself update

single choices. they do this because assignment; the advantages working at home mentioned by interviewees are: make decisions by themselves (designer); equipment are simple (legal consultant); flexible working time (writer?); the disadvantages: often being interfered; payment from big companies are always late; expensive to hire other people.

filling: can't be taken as a part-time job; can not expect to manage finance by yourself (the tape say money); have to attend conferences regularly to get yourself update.

#### Section 4

讲学生去实习，关于一个去工厂实践的事。分四个 session，题目中分别涉及到 session 1,2,3,4 分别要注意点什么

31. 在 report 的某个 section: Company's mission statement
32. student's CV which should be attached
33. maximum 500 words for each skill(3000 words in 6 reports)

后面是四道选择题

34. section 3 第三部分怎么样?

- A. \*\*\*\*\* B. academic qualification C. training section

35. section four 讲的是什么,我选的 C. a profile of student's career plan

36. first class served as A

37. first 找谁寻求帮助在 practice skill 方面吧

- A. company colleague B. tutor(肯定不是答案,文中明确指出不能找) C. other students

再是 short answer

38. deadline :我写的是 30th June

39. how often \_\_\_ place officer? Officer 去学生那里几次?2次 不是 3 次, tutor 才是 3 次

40. In case of any problem, go to find the Administration Officer

## 听力真题 V30085

### Section1=V66S1

#### Section2 旅游公司介绍一个关于 canoe 的 trip

11. why people do not have to be very fit to join the trip: move with the current
12. special feature of the canoe: alarming system

雅思提分热线: 4006805851

4152013 下半年保分预测版机经 <http://chuguo.taobao.com>

13. for unaccompanied and underage children: special route

14.15. 建议带的物品: washable shoes & sweater

男的说, 水并不会溅到身上, 不过脚可能会湿, 所以最好穿 washable shoes, 而不建议穿雨鞋的原因, 在紧急情况下, boots not suitable for swimming

16.17. 建议带的食物: high energy snacks & bottle water

18. 双人 canoe 每人收费 14pounds

19. 20 磅 deposit paid by cash or by credit card

20. 网站: www.rivertrip.com

### Section 3

学生关于音乐对人们进食影响的研究, 讲 2 个学生给他们的老师 report assignment 这个作业 recording 音乐对人饮食的影响。

21. 研究主题: 选 A. music's effect on customers

22. In café, music is played B

A. in different areas    B. uniform level volume    C. certain time

23. 调查问卷的第一题目的在于: C. disguise the purpose of the survey

24. 问卷问题来源于: A. from a previous study

25. 26. 选择该餐馆考虑因素: A. competitor nearby & E. seat capacity

27-30. 是把 4 种音乐 jazz music, no music, classic music, pop music 和 6 种人们态度的 match

27. Jazz music: people spend more money (jazz 会停留久一点)

28. No music: people did not think the restaurant worths the price no music 会觉得价钱贵

29. Classic music: people left right after eating (让人吃完就想走)

30. Pop music: people will come back again (让人吃好还想来)

### Section 4

East end of London 发展史, 从一世纪一直讲到七世纪, 很难, 有些听不到, 题目顺序也记不清楚。

31. to feed

32. 为什么那个世纪发展的好 lack of restrictions

33. goods made of metal & leather

34. the building of dock

35. people from other parts of England

36. 可以在土地上干嘛? .....land to build on

37. live in great property



8-10.多选题：三个居住环境的缺点

38. low standard of building construction

39. poor heating

40. water (air pollution)

## 听力真题 V30086

### Section1

是一个女生在看完local exhibition 后发现很多绘画作品来自于当地的学生，于是想咨询一下报一个班。

1-4 选择题

1. 第一个课程是：选 A

A. Sense 风景 B. object C. people

2. 第二门课程只要是 improve：选 B

A. children B. who has exsiting skills C. children and adult

3. 那个男人认为自己制作卡片是因为：选 C

A. attractive B. personal C. seem expensive

4. 题课程包括访问：选 A

A. France B. Britain C. Rome (陷阱)

5-10 填空题

5. 女的 name: Herde

6. Address: 40 Long Road

7. Postcode: OX10 9QR 反正是 Oxford 的邮编，7 个字母数字，容易听

8. 女的以前参加过 IT course

9. Reference No 11317

10. Pay by: cash 从原文也已经确认那个女的没钱，所以排除了 cheque，她说她才取了钱，有足够的现金。

### Section2 关于一年一度的长跑比赛

11. 在哪里举行 castle，举行时间 next week

12. 距离 7 miles

13. young people under 16 不能参加

14. 有奖品是 sport equipment

15. 到 Town Hall 报名

16. 终点 station

17. 不要忘记带 jacket

18-20 是赛前建议, 选:

compete with a friend

time yourself

practice on road and country path

### Section3

是一个男的问一个女的有关马上交的 **assignment**, (答案顺序忘了)

A boy missed a lecture about writing assignment and learned from a girl.

21. note system

22. 有种 reference 是一般用在 scientific research 里的

23. 数据来源 journals

24. information from Internet

25. Main body must be double spacing

26. Headings must be 要用斜体 Italic

27. 文章要 typed

28. 页码写在 the top right corner (must have "the")

29. margin 是 3.25 pixel 这里单位应该是像素, 但是原文中并没有提到, 所以答案应该就是 3.25

30. 应该附上的东西: ID number

### Section4=V30083S3 关于味精

## 听力真题 V30090

### Section 1=V30078s1

#### Section 2

讲 **dinosaur museum**

11. 这个地方周一在 1:30 p.m. 关门

12. 一年之中 只有 25th December 不开

13. 学生与导游在 Car Park 见面

14. guide tour time 45 minutes 注意 minutes 已给 只填 45

15. There are tables for 吃饭用 原问提到 two cafes 但那个貌似不是答案

16-18 是 7 选 3 问进那个博物馆可以带什么?

Bags

books

camera 原文提到学生们需要什么 photo 的材料帮助做某事

pencils

food

water

worksheets

19-20 选择 貌似 5 选 2 参观完以后 还会有什么活动

题目是问的 what can students do after visit at present? 那个 room 进水了, 所以当前能做的应该是

watch films

play computer games

built model dinosaur 原文说学生们还可以在一个什么 center 玩游戏, 那个 center 好像是和电脑有关的

painting 原文提到了, 但是说那个地方现在不能用了

还有别的

选项 但想不起来了

### Section 3

有关考古课程的

21 考古的课可以与其他课一起上 除了 Classical History

22 第一学期有 3 个 compulsory courses

23 课程 1 的名 Object Matters

24 classification

25 assessment: by course work

26 课程 2 的名 Towns and Cities

27 研究的是: Origins and development of ..... (彭彭提请注意 Origins 要大写 因为下面的例子大写了)

28 oral

29 课程 3 的 assessment: 50% by lab work, 50% by seminars

30. 有一个 field trip 还是 work, 要填: location 等待通知

### Section 4

讲一个调查，新西兰研究儿童健康情况的报告

- 1 先说了两个部门 Health Department University (已给)
- 2-3 研究的三个方面 food intake eating patterns physical activity (已给)
- 4-7 是选择
- 4 这个调查是怎么选的学校 选 at random
- 5 问小孩子在哪接受调查?(父母在场的情况下)选 at home
- 6 young children 比 old children 我选的是  
做更多运动那项 / wide range of food (原文提到 more active) unsure
- 7 old children 更容易有什么问题? A 容易被同龄人影响 more easily to be influenced by their peers
- 8-10 是填空
- 8 某些孩子缺少 Vitamin A (不确定 好多人都这么说 我忘了自己写的什么了)
- 9 Pacific 的孩子吃 more fish than European children
- 10 除了政府 social workers 之外 schools 也应该关注该问题

HTTP://CHUGUO.TAOBAO.COM  
无忧雅思网 淘宝出国旗舰店  
雅思专业版机经与预测 十年积累120万考生的选择

51ielts.com  
无 忧 雅 思 网

## 听力真题 V40101

### Section 1=V20023 S1

### Section 2=V30020 S2

### Section 3

讲学习方法 Tutorial : 2 male tutor female students

- 21.Topic: (fishing industry)
- 22.女孩的强项 Focus on: (statistics) and computer model
- 23 The shortage of the girl: She is not good at (taking notes/note-taking) (均可)
- 24—28) 表格:

MODEL	GOOD	PROBLEM
Discussion	增强 24. ( <u>confidence</u> )	Have same 25. ( <u>ideas</u> )

26. ( <u>Student support service</u> 彭彭提请注意吞音)	*****	Limited 27 ( <u>place</u> )
Consult books	*****	观点 Too 28. ( <u>general</u> )

29—30) 填空:

29. 为了记得更牢固, read notes (three times)

30. Next tutorial date: (25<sup>th</sup>) Jan (提醒你: 使用 th 上移的标准写法, 给考官以良好的印象)

#### Section 4

讲动物究竟有没有语言功能 (讲述者持否定态度)

Talk about some experiments that have been taken on the animals, which suggests that animal may, to some degree, bear some intelligence as we do. First is that researchers are really “surprising” about the animals may use language. A research on ape shows that ape can type. (means I am hungry or give me banana). However some argues that it is not really because the ape can type and communicate, but only because that typing is the direct result of food rewards.

31—35) 选择:

1. Experiment or research is ? 选: C. surprising OR B. unconvincing

A exciting B. unconvincing C. surprising

2. Ape 的某一项研究缺乏证据, 原因是 Ape experiment show problem is ? 选: C.

A. they are always hungry B. helped by computer C. .they do not .... real language

3. Regard animal as a machine or robot

4. What do people tend to use sight to measure the intelligence of animals? 选: sight

5. Rat is better on ? 选: A. smell

A. smell B. color C. eyesight

6—10) 填空:

6. Horse can use (land marks 吞音) to find way to home.

7. Sheep can recognize faces of (people)

8. Birds 在那一方面和人类有共同之处 People and birds can use the same skill (good eyesight 吞音)

9. Those who wouldn't accept that animals can communicate tend to treat animals as (machine)

另一种说法: 9. People think that animal do not thought about (next idea 吞音)

10. In future for animal, people should pay more attention on (they do well)

## 听力真题 V40102

### Section 1

Book air ticket 女孩为自己和妈妈定机票, 老妈身体不好, 走路很慢, 要额外帮助, 座位空间大一些  
忌口, 不要牛奶和坚果; 在公司, 方便银行转帐

填表题:

Destination (目的地)	To 1. ( <u>Berlin</u> ) (From Birmingham to Berlin)
Ticket type (机票的性质)	2. ( <u>Weekly return</u> ) ticket (it's cheaper and more convenient)
The date of return (返回日期)	3. Return on ( <u>5<sup>th</sup> November</u> ) (Go 29 <sup>th</sup> Oct + 7 days)
Price (票价)	4. ( <u>£ 150</u> )
Name (姓名)	5. *** ( <u>Cuopper</u> ) 和 ( <u>Cowper</u> )
Address (地址)	6. ( <u>Bank House</u> )
Special requirement in Airport (需要的特殊服务)	7. Provide ( <u>wheel chair</u> ) (女孩母亲的腿不好) & extra 8. ( <u>legroom</u> ) (918 考生回忆: It is said that her mother feel the seat uncomfortable and they need something like an redundant seats or empty seats, but when I wrote down it, it said something like "Cabinet" and the guy said he will write it down")
Requirement in food (食物要求)	No milk and no 9. ( <u>nuts</u> )
Payment method (付款方式)	10. ( <u>Bank transfer</u> 吞音)

### Section 2=V30014 S3

### Section 3=V69 S3

### Section 4=V35 S4

## 听力真题 V40103

### Section 1=V27 S1

#### Section 2

Monologue, 关于校园犯罪的, 一个 policeman 受 student union 委托给大家讲 campus crime, 都是选择题  
校园犯罪的分析, 讲述自我保护的 essay

(题目顺序不详)

11—20) 选择题:

11. 这次讲座由谁组织的? 选: B. Student union

A. \*\*\* association

B. Student union,

C. Police force

(主讲人在开始的自我介绍里提到他是警察, 在一个名称为\*\*\*\*受害人组织里做兼职, 这次讲座是学校学生会组织并邀请他的来。”三个选项都在原文中出现了, 但是问题是有关“讲座的主办方”, 所以应该选 B. Student

union)

12. 现在校园的主要犯罪是什么? 选: **C: Theft**

13. 校园犯罪率变化? 选: **B. decrease**

A. increase                      **B. decrease**                      C. stay the same

(先说社会上难控制, 然后说学校降低了, 彭彭提请注意原文中用的是“fallen”)

14. 女孩总是很担心犯罪问题的原因? 选: **A. exaggerated by media (媒体夸张)**

**A. exaggerated by media**                      B.\*\*\*\*\*                      C. 新闻报道

15. 遇到犯罪的办法? 选: **C. seek help (寻求帮助)**

A. runaway 逃跑                      B. 反抗                      **C. seek help**

(遇到危险该怎么办, 说不要把自己 involve 进去, 要叫别人帮助)

16. 解决自身安全的根本途径? 选: **A. 增强安全意识**

**A. 增强安全意识**                      B. 参加防身课程                      C. 带手机

17. 工作的太晚了后怎么办? 选: **B. go back with a friend**

A. 不回家了                      **B. go back with a friend**                      C. 带着手机可以随时求助

(录音中提到“it's better to bring a mobile phone”, 但是还提到了最好能找人一起)

18. 参加防身课的目的? 选: **A. aware of dangerous**

**A. aware of dangerous**                      B psychology stronger                      C walk confidence

(录音里说学那些起不到真正的作用, 但是能使你能对危险警觉)

19. 什么最危险最好不要带 it is dangerous to bring a? 选: **B knife**

(录音说的是不要带 weapon, 一则对自己有危险, 再则是不允许的, 是违法的)

20. 大学是个什么? 选: **A place without wall**

**A place without wall**                      B. a army campus                      C a safety place

(录音材料里还提到, 大家都不喜欢把学校弄成被武装部队把守, 但是没有给出答案)

### Section 3=V30058 S3

### Section 4=V20023 S4

## 听力真题 V40104

### Section 1=V30014 S1

### Section 2

大学租车、停车事宜, 先几个是选择, 后几个是填空的

### Section 3

体育的 PART-TIME STUDY, 讲两个同学议论有关 Tensive class 等等一些事情, 大部分是选择题, 有不少干扰

项目

Section 4=V70 S4

## 听力真题 V40105

Section 1=V34 S1

Section 2=V29 S2

Section 3=V31 S3

Section 4=V40202 剑五 Test1 S4, 不会再考不必看

## 听力真题 V40106

### Section 1

Club membership 关于什么一个国际俱乐部的入会和活动

1—3) 多选题 Multiple choice:

Club 每个月 every month 举行的有什么 (选三个)? (答案不详)

备选项:

Saturday excursion (一定有此项)

Culture Evening event

Film \*\*\*\*\* (说原来有过, 现在没有了, 所以一定没有此项)

Lecture of \*\*\*\*\*

Disco

(彭彭提请注意: 以上各项答案均在原文中提及, 但是题目中提到的是“每个月举行”, 请务必预先审题)

4---10) 填表题 Table: (答案位置顺序不详)

活动	时间	费用	彭彭提请注意事项
*****	From 11: 00am to **pm	The deposit is 4. ( <u>\$15</u> )	
5. ( <u>Skating</u> )	6. ( <u>Sunday</u> )		
Swimming	7. ( <u>16<sup>th</sup> October</u> )		要带 8. ( <u>swimming suit</u> )
Bowling		8.	要穿 9. ( <u>casual clothes</u> )



Trip	带 one guest 要付钱	One free drink	usually to 10. (museum)
------	-----------------	----------------	-------------------------

## Section 2

地图, 说的是学校的文体设施的。Select position on the map and some introduction about clubs (martial arts centre, bowling alley, ice skiing...).

1. 地图南边铁路外
2. 中上两条路的拐角
3. 地图的东边——记得不清楚了
4. Ice skating centre
5. \$15
6. Beginners
7. 16<sup>th</sup> October
8. \$2 payable for \*\*\*9
9. 10 Grant Hotel

## Section 3=V23 S3

## Section 4=V71 S4

# 听力真题 V40108

## Section 1=V66 S1

## Section 2 剑 5 Test 4 S2 不会考不必看

## Section 3=V32 S3

## Section 4=V69 S4

# 听力真题 V40109

## Section 1

讲 Joan (女) 要去度假, 让她的朋友 Bill (男) 帮忙照看家

1-4) 表格题 Table:

Plants	Location	How much	How often
rubber trees	*****	1. <u>3 cups</u>	*****
*****	2. ( <u>kitchen</u> )	3. <u>1 cup</u>	*****
4. ( <u>lemon tree</u> )	*****	not much	*****

5-10) 填空:

5. She has had her dog Coco for (6 months) (这个有个干扰说狗有 8 个月大了)

6. 男的会带狗去哪里? 填: (park) (男的还提到了 beach, 但女的说不好)

7. 喂狗狗的食物在厨房, 狗粮放在 (top shelf 吞音)

8. 男的说 leave the mails on the ( kitchen table )

9. Bill should (double lock 吞音) the window.

(女的提醒男的 be care of "double lock" 什么东西, 我明显听到了 double 这个字, 但不确定是否必须写上。最后一空听到是 double lock, 为保险偶便填了一个 lock.)

10 说有什么事就可以跟 Joan 联系, 地址是 (Cooma) House (拼的很清楚)

## Section 2

两个学生去个导师谈自己做的 project

11-14) 选择题:

11. 课题是什么? G and M want to ? 选: D. give information for a course

12. 对象是什么? 选: A. institution and individual applicants

13. 哪一部分要请一个老师来做?

A summer course director 要做哪个部分的讲解? 选: B. information video

14. 为什么选这个做课题? A. students worries about their studies

(那个女学生说她刚来的时候对什么都不了解, 感觉很郁闷, 所以做这个东东是让那些留学生了解课程.)

15-20) 表格题:

Topic	Time
1 Academic _***** -15. ( <u>Teaching /Teaching methods</u> )	7min
2 Catering and _16. ( <u>Accommodation</u> ) -Cafeteria - 17. ( <u>Flats</u> )	6min
3 Social - 18. ( <u>Disco</u> ) - 19. ( <u>International Evening</u> )	8min
In a conclusion	<u>20.</u>

(有关 20 答案的讨论:

A. 20. 关于最后一个总结的时间, 那个女生刚开始说是 3-4 分钟, 然后又说了很多(总时间什么的), 最后好像还

提到 2 分钟,有点记不清了

B. 可能是 5—6 分钟, 问题问的是 Conclusion 时间所以 应该是很短, 不可能是 28 分钟, 28 分钟是这个长度

C. 3 and 4 minutes for opening and ?? 然后她总结了了一下中间一共 21 分钟,然后她又说总共 28 分钟: 28-21-3=4, 呵呵, 纯属个人观点

D. 最后一个空 2 minutes。因为那个女学生说了一大堆 3+6+7=21minutes, 又说 28minutes。要控制时间等, 最后那个中年妇女一个 2minutes 把前面全部否定)

### Section 3=V30018 S3

### Section 4=V30018 S4

## 听力真题 V40110

### Section 1=V67 S1

#### Section 2

关于 fiber, 有机材料 organic fiber (人造棉, 纤维) 和天然材料 nature fiber (羊毛) 的比较环保的文章, 比较三种自然材料的优缺点 (Cotton, Wool and 亚麻)

11~17) 选择题:

11. 比较人造纤维和天然纤维哪个对环境影响大? 选: C. 天然纤维影响大

12. 用农药的棉花种植面积的比例? (3 个饼图) 选: B. over a quarter

13. 哪个国家的农药使用对环境的影响大? 选: B. 发展中国家

(农药的使用量在第三世界国家正在上升)

14. 某大公司正在研究什么? 选: C. 漂白的新方法

15. 一种物质——deformhydry (或者是 dehydroform) 对于亚麻的作用? 选: 减少皱褶

16. 羊毛(衫)什么时候开始受到污染? 选: 从羊出生就开始了

17. 羊毛主要影响环境的哪个方面? XX retardment, water-proof, moth proof

18—20) 搭配题:

判断发言人的观点, A: 非常肯定 B: 不太肯定 C: 反对

18. 越白的材料就越自然——C.

19. 穿有机材料做的衣服——C

20. classical clothes \*\*\*\*\*——A

#### Section 3

图书馆使用说明

21—26) 选择:

Locations of some buildings in a map

21. ([reading and speaking section](#))
22. ([newspapers](#))
23. ([videos](#))
24. ([medical centre](#))
25. ([satellite TV station](#))
26. ([enquiry desk](#))

27—30) 填空题:

27. finding information use ([pink and yellow](#) 吞音、弱读) check cards
28. find information in a specific field use ([subjects](#)) guide
29. computers in some ([universities](#)) can't be coped with ([unsure](#))
30. more information in ([blue folder](#)) on my desk

#### Section 4=V67 S4

## 听力真题 V40112

#### Section 1=V32 S2

#### Section 2=V69 S2

#### Section 3

Research on maturing learning

一男 一女 讨论学术报告的提纲结构, 分别有几个 section, 每个 section 下有小的 subtitle, 表格填空, 最后是 Conclusion (修改的地方挺多, 大部分都是一个人提出一个建议, 然后另外一个在说一个更好的) 一共分了 5 个部分, A-E, 每个部分都有个开头, 然后是各个部分中的每个段落大概要怎么做, 写出她的主要目的。大家仔细听, 都有重复的 (21-24)。25-30 就有点难度了, 不过都是在转折。

1. Summary report
2. [Project background](#)
3. Number of students
4. Key studies

D 的题目: Research Funding (男的说的, 女的本来不干, 最后还是说了句, 好把随你, 一个单的 funding)  
E. Area for improvement (area 是自己瞎猜的, 感觉就是这个发音哈, 其他都能保证听对)

做这个题目要彭彭提请注意大小写, 每个段落的是第一个单词的第一个字母大写, 每个题目的每个单词的第

一个字母大写，除了介词以外。

我发的也严格按照了这个格式，如果有不对的地方，请大家自己彭彭提请注意哈，

新题：

- 21. [motivation](#)
- 22. [scientific approach](#)
- 23. [artistic approach](#)
- 24. [distance](#)
- 25. [136](#)
- 26 提到 [observation](#)
- 27. [questions](#)
- 28 [lack of time](#)

提纲：和一般的比成熟的学生的优点

- 29 [independence](#)
- 30 有更多的 [learning styles](#)

#### Section 4= 英语课程介绍（见“new version”）

是一个表格题，关于三个 tutor 的研究，讲关于学习英语方面的。从 reading, writing, listening, presentation 等方面讲。

31. 三个 tutor，要求填写之中一个的名字：john [Wright](#)

32 please contact welfare department, if you have [personal](#) matter

33-40) 表格

课程名称	目的和方法	研究的主题和时间
Reading	<a href="#">Speed</a>	
Listening	忘了	Topic from <a href="#">natural subject</a>
Writing	<a href="#">Structure skills</a>	<a href="#">A topic from a range of subjects/ integrate</a>
Speaking		A topic from <a href="#">individual</a>
	忘了	Presentation with <a href="#">visual aids</a>
Oral presentation	Work in <a href="#">group</a>	<a href="#">General English practice</a>

## 听力真题 V40113

### Section 1=V30019 S1

### Section 2=V30019 S2

雅思提分热线：4006805851

4292013 下半年保分预测版机经 <http://chuguo.taobao.com>

Section 3=V30019 S3

Section 4=V40 S4

## 听力真题 V40114

Section 1=V70 S1

Section 2=V66 S2

Section 3=V30020 S3

Section 4=V30015 S4

## 听力真题 V40116

Section 1=V27S1

Section 2=v40103S2

Section 3=V30058S3

Section 4=V20023S4

## 听力真题 V40121

Section 1=V23 S1

Section 2=家族饭店

1-4 选择

1 饭店以什么形式经营? 选B.

A. 现代管理 modern managem, ent B. family owns the hotel C. family manages the hotel 磁带中提到

"FAMILY OWN"的时

候很快,所以很容易听不到

2. 新增加的设施the newest facility? 选: fitness

3. Where is the hotel?选:suburb 原文:miles from towncenter

4. 饭店菜单里多是什么样的食物? 选: international food

5. 多选 还提供什么服务? internet access and transport to airport

6-10 为填空

Time	住宿费	服务项目
2 days	<u>£75</u>	
5 days	£60	都提供什么服务4 courses dinner... in the <u>weekend</u>
7 days	9. <u>£52</u>	10.有什么俱乐部The membership of <u>golf club</u>

### Section 3=V21 S3

### Section 4=V36 S4

## 听力真题 V40201

### Section 1=V20023 S1

### Section 2=V31S2

### Section 3

讨论 draft, section 3 是说两个学生给的关于大学建议, 还有个表格是做 video information 的计划, 比较快, 不算难。

### Section 4=V20023 S4

## 听力真题 V40202

### Section 1=V40102S1

### Section 2=V30044S2

### Section 3=V30058S3=V40103S3

**Section 4=V40105 S4**

## 听力真题 V40203

**Section 1=V27 S1**

**Section 2=V40110S2**

**Section 3=V40112 (2004 年 11 月 27 号亚太考区) S3**

**Section 4=V39 S4**

## 听力真题 V40205

**Section 1=V34 S1**

**Section 2=V50131S2=V06124S3**

**Section 3=V33 S3**

**Section 4 =V20023S4**

## 听力真题 V40206

**Section 1=V30015 S1**

**Section 2=V40104S2**

**Section 3=V40 S3**

**Section 4=V71 S4**



## 听力真题 V40208

Section 1=V30020 S1

Section 2=V69 S2

Section 3=V71 S3

Section 4=V30015 S4

## 听力真题 V40211

Section 1=V30018 S1

Section 2= V30020 S2

Section 3=V30020 S3

Section 4=V40 S4

## 听力真题 V40212

Section 1=V32 S2

Section 2=V70 S2

Section 3=V39 S3

Section 4=V67 S4

## 听力真题 V40213

Section 1=V32 S1

**Section 2=V30019 S2**

**Section 3=V23 S3**

**Section 4**

不同管理风格公司的特点

一个教授讲不同管理风格公司的特点、优点、缺点、适合哪种人；本篇是对个公司的状况、利弊比较，及适合什么样的人。顺序是这样的，说的很清楚，但是一走神就误一片；填表，讲的是 **business culture**, 分为四种公司，出题在前三种，有些单词比较生僻，总体不是很难，容易定位。

1. **organization**

(彭彭提请注意：这个拼写在问题里有，所以不会错的，郁闷的是再一次单复数的问题发生在我身上，没听到复数，但是我想公司不会一个阿，就写了复数，其实后来想想确定单复数是可以根据他问题里的动词确定的)

2. **City Central/Central Soul**

3. 适合什么人，就是这里走了个神，就过去了，郁闷，好在下一个开始的主题句很明显，所以不至于全盘皆输。

4. **big company**

(彭彭提请注意：只填 **company**，就可以，**big** 题目已给出)

5. 后边的顺序都忘记了，有一个 **technical**(这里又是拼写好象忘记了)

6. **responsibility**

7. **flexible/flexibility**

8. 还有一个是什么好像有什么来着，后来又有个 **formal meeting**，我写的是 **formal meeting**, 就是在 **organization** 和 **big company** 那列里。

31—40 表格题

characteristic	advantage	disadvantage
31. <b>organisation</b>	32. <b>central</b> power source	33. <b>conversation</b>
34. <b>big company</b>	35. <b>technical</b>	36. <b>Take risks</b>
37. Many <b>levels</b>	38. <b>responsibility</b>	Not willing to take
	39. <b>flexible</b>	40. Make <b>decisions</b>

**听力真题 V40214**

**Section 1=V70 S1**

**Section 2=V66 S3**

雅思提分热线：4006805851

4342013 下半年保分预测版机经 <http://chuguo.taobao.com>

Section 3=V30014 S3

Section 4=V30018 S4

## 听力真题 V40215

Section 1=V30020 S1

Section 2=V29 S2

Section 3=V30019 S3

Section 4=V37S4=V07139S4=V08113=V09127S4

## 听力真题 V40216

Section 1=V67 S1

Section 2=V40103S2

Section 3=V31 S3

Section 4=V70 S4

HTTP://CHUGUO.TAOBAO.COM  
无忧雅思网 淘宝出国旗舰店  
雅思专业版机经与预测 十年积累120万考生的选择

51ielts.com  
无忧雅思网

2013 暑假班  
Spring vacation courses

— 期待成长 奠定收获 —  
实现你的高分梦!

HIGH SCORES

现在报名  
送剑9

IELTS

## 听力真题 V05101

## Section 1 (新题)

第一篇：培训话题，选择题和填表题 听力 s1 讲的是一个中年人询问一个女的电脑 course 的对话。一共分为两部分，或三部分。第一部分第一题说的是为什么选 computer course，因为那便宜而且实用什么的，然后说现在很多人都选它，所以好像应该选 popular. 然后那个男的不要选，他要休闲的轻松的，那个女的就叫他翻到 page15(可能是什么宣传单吧)，然后那个上面有运动方面的。然后又叫他翻到第 16 页，又说了个什么，选项中也有，这个是干扰。因为题目问的是第 15 页的。第三个是那个女的有建议他选另外一个 course，但那个男的说要选这个的人都怎么怎么样，那个女的说他的想法错了，然后听到一个 beginner, 问题问的是这个男的认为选这个 course 的人应该是什么样的人，所以答案选的是 experienced people.

1—3 选择题

1. 好像为什么要选择电脑课程吧

A expensive (肯定错了啊，女的说 cheap 的) B popular C full

2. 问 Page 15 页上的信息：sports and games

3. The man thought CRAFT COURSE is for：experienced people

(原文，男的说自己 far behind them)

4—7 填表

课程名	Students provide	培训中心提供
Furniture of xx	Own 4 <u>pieces of furniture</u> (有考生说是 <u>piece unsure</u> )	
5 <u>Picture framing</u>	Photos and pictures	6 all <u>backing material</u>
摄影什么的	相机	The 7 <u>dark room</u> (彭彭提请注意吞音) <u>facilities</u>

8. 地址 Waverlint/Waverton (unsure, 磁带中有拼读。彭彭提请注意先听地名的发音，再听字母拼读)

9. level 填 beginner

10. 付费方式 by cash 吧

Section2=V38s2

Section3=V40112s3

Section4=V30042s4

## 听力真题 V05102

Section1=V30042s1 Section2=V71s2 Section3=V27s3 Section4=V71s4

## 听力真题 V05103

Section1=V39s1 Section 2=V69s2 Section 3=V40110s3 Section 4=V30040s4

## 听力真题 V05105

Section1=V26s1 Section2=V30019s2 Section3=V41s3 Section4=V30034s4

## 听力真题 V05106

### Section1 new

第一部分是一个求职的，工作是要 answering the phone.工作如果 11 o'clock 以后走是负责送回去还是加工资倒是忘记了，反正考点是 11 点这个时间；工作的地点是 near one subway station: library; library 是考点；具备的要求是：clear voice 和 think quickly；地点是：Hillsdonne Road branch; Hillsdonne Road 是要填的，Hillsdonne 会拼写出来的；最后好像是要那个找工作的人去咨询一个负责人，（忘记是咨询还是面试他的），反正要填人名：Manuja。三会拼写出来的、工钱是 4.45pounds/hour。

1. 是什么工作? answering the phone
2. 地点: Hillsdonne Road (彭彭提请注意先听单词结合字母拼读)
3. 薪水: 4.45 pounds per hour
4. 面试时间: 22nd. Oct.
5. 这个职位所需的素质 quality: clear voice and 6. ability to think quickly (彭彭提请注意吞音)
7. extra money on national holiday
8. transport home if working after 11.00 pm (7 和 8 题主要是问这个工作还有什么好的地方，第 7 题应该不加 s 但是刚刚看到有同学回忆说要加；第 8 题主要是说如果工作到很晚还会有车送回家)
9. 车站: near to the library.
10. 应聘还得参加一个面试，可以直接联系这个人 Manuja (有清楚的拼写，注意听录音。彭彭提请注意先听单词发音再听字母拼读)

Section2=V30044s2 Section3=V39s3 Section4=V35s4

## 听力真题 V05108

Section1=V30034s1 Section2=V37s2 Section3=V30058s3 Section4=V30036s4



## 听力真题 V50109

### Section 1 女生向男生交待住宿情况

1. 2 weeks
2. \$ 400
3. 17A
4. 889740
5. water heater
6. fridge
7. \$ 25
8. lock the windows
9. play music
10. landlady

### Section 2=V07109S2=V50233S2=V06120S2 介绍一个学生职介机构

#### Section 3

21-23 选择题

21: 问女生学习中遇到的问题。B

- A. German for science is too difficult.
- B. she doesn't grasp the skill to learn independently
- C. she is too busy to learn

22. what did Ivan do in the library?

- A. sort out the timetable
- B. read newspapers
- C. send e-mail

23: 两人学习中共同的问题。选 **A too many people in the library.**

24-30 表格填空,

Some suggestions are given by the professor.

Medium	Methods
Audio	develop 24. ( <u>global listening</u> ) skill to grasp key word 25. ( <u>stop the tape</u> ) to predict the contents 26. 用 ( <u>dictation</u> ) to develop listening skills 27. prepare ( <u>note-taking</u> ) skills.
Video	--gesture, --28. ( <u>eye contacts</u> ) --distance between people cover the video 29. ( <u>subtitles</u> )
Satellite TV	watch ( <u>TV chat show</u> )

Section4=V67S4=V30064S4=V40110S4=V50109S4=V50130S4=V06138S4=V08127  
S4 女士介绍学校课程及设施的情况

## 听力真题 V50110

Section 1=V30037s1

### Section 2

广播：描述一个小镇 town 的冬季文化节，该地是旅游地，但是到了冬天旅客减少影响了经济，所以搞了一个节日吸引游客。

(11—15 为选择)

11. 小镇建于什么时候？ 选： A. 16th century  
A. 16th century      B. 17th century      C. 18th century

(彭彭提请注意：有说到 17 世纪，但意思是小镇的大部分是 17 世纪建成的，后来说最老的地方是在 16 世纪建的，所以答案是 A. 16th century。)

12. festival 为什么要在冬天举行？ 选： C. not enough work in winter 为了增加冬天的游客

(彭彭提请注意：夏天的 festival 很火爆，但是到了冬天旅客减少影响了经济，所以搞了一个节日吸引游客。)

13. 小镇以什么著名 Which is the town most famous for? 选： A: agriculture fair

(彭彭提请注意，原文中使用的是“farm”，但是答案中以另外的词代替.另，此题也有陷阱，先提到了“shopping”，但是转折后提到最著名是“farm”)

14. 政府资助的金额? 选: **B. £ 15000**  
 A. £ 5000 (商人资助的) **B. £ 15000** C. £ 20000  
 (总数是 20000, 15000 是政府资助的, 5000 是 organizer 的)  
 15. 有个免费画展, painting 来自哪里? 选: **A. region** or **C. the town** (unsure)  
**A. region.** B. other countries, **C. the town**  
 (原文: 画来自小镇里的学生 regional school)

翻页

16—20) 填空:

16. 在 sound of music 中,人们会 sing, 观看演出的观众要: wear (**fancy dress**)  
 17. 去 theatre 看表演, 如果想带小孩最好买: (**family ticket**) 票价是 £ 10  
 18. 如果要看莫斯科的芭蕾舞剧演出, 演出票需要: (**book in advance**)  
 19. 芭蕾舞剧演出地点: (**concert room**)  
 20. 如果想获得更多信息, 了解 festival 全部的 programmer, 可以: (**check the website**)

### Section 3

是关于一个 reading habits 的 lecture

Title: (**Reading Habits**)

五选二: **AC**

23. 三选一: 选一个图: **B. 先升, 后降, 然后激升**

A. \*\*\*\*\*

**B. 先升, 后降, 然后激升**

C. 是最后升之前降了很多

24---27) 表格:

Method:	4. ( <b>Interviewing</b> )
Selection method:	5. ( <b>Random</b> ) Selection
Catalog:	Magazines
	6. ( <b>Books</b> )
	7. ( <b>Leisure</b> ) Study

28—30) 关于 Occupation 的饼图:

28. (**Employed**) ----- 50%

29. (**Unemployed**) ---- 5%

30. (**Retired**) ----- 20%

### Section 4

关于 about refreshment therapy and recreation therapist, recreation therapy 的学术报告, 娱乐作为一种治疗疾病的手段作为新兴行业所需要的素质和这个未来的发展趋势。

31 为多项选择: 7 选 3 的题目关于报告内容的三个主要方面

The content of the lecture? 选 **C. E. G**

A, .....

B, responsibility



C. qualification require

D, working environment

E, working range/ Work objective / Working involve

F, theoretical analysis

G, Why to choose career

32--35 填空:

32.填一种疗法:用 planned recreation therapy method 治疗

33.recreation therapist 这种职业在 10 年内增长 (13 times)

有一种说法是: 10 年内增长到 rank 13

34.people taking this for career in 10 years (35,000);

(原文中: 10 年后会有 35000 人从事这一职业,重复说了两遍)

35. increase rate: (26%)

36-37 选择题:

36.说话的人现在在做什么工作

What kind of job he is doing? 选: , treat psychological patient

37.病人入院要先看其状况,

What to do at the first stage? 选: assessment of patients

38-40 填空题

38. Where to need the course? working place in (community) / Community Based Places

39. Qualification for assistance in nursing: (Nursing Diploma) / diploma in Nursing

40. Qualification for management: (a Master's degree)

## 听力真题 V05112

Section 1=V30014S1 Section 2=V40s2 Section 3=V30036s3

### Section 4

默尔本申奥的,默尔本打败了 6 个国家,两个市长去访问 15 个国家游说,其中一个叫什么括号里填 Lord Mayor,好像是自费吧,没听清,默尔本因为什么取胜的,我选的一个南半球,另一个是打败了其他所有国家 CE,在那届奥运会上取得了很好的成绩,只有 USA 和 USSR 比它强,给它带来的好处选的是 大量产品和交通非常好.

讲墨尔本 1956 的 Olympics.首先是 31.gap filling, 胜了 other 6 cities.

再问一个人是谁,没听清,蒙了一个 32.Lord Mayor,

went to 33. 15 different countries.

然后 multi choices, 34. two former Lord Mayors spend their own money.

The next is why Melbourne could win, two factors:

35;36 south 半球 Mel borne competed modern sports facilities.

37;38 Then, Australia's gold medals were less than 2 countries:USA,USSR.

.39,40. Last one, this Olympics brought Australia, two influences, 我不确定。原文中有 international

relationship, 还说什么 economic--填空,

(彭彭提请注意以下内容供参考) 32.lord

33.15 different countries

34.选择:pay by their own money

35;36 双选:new airport

还有一个比较长,忘了,反正是最后两个

37;38 双选:usa ussr

39;40 双选:自己都不是很确定,

publicity of local production 和 transportation?

## 听力真题 V05113

Section1=v20023S1 Section 2=v29s2 Section 3=v30042s3 Section 4=v30043s4

## 听力真题 V50114

Section 1=V40109s1

Section 2=V05147s2

### Section 3

一个老师向一个学生介绍学校日常课程和规定

21—23 多项选择题:

21-23. The teacher asked the students to read prospectus for?

A. study aids 教具

B. subjects offered

C. group sizes 教学方式

D. support of students

E teaching hours 教学时间

21-23 也可能是以下题

教授叫同学做 marketing plan

21. 市场计划 topic, 选 A

22. 市场计划地点 选 B

23. 市场计划 group 人数 选 C

8.21 出现的新题: 21. 老师和学生 discuss 什么 topic? C. About marketing branch

24—26 填空题

24-26. The teacher recommended which university guide.

There is information about: 24. sports, 25. entertainment, 26. accommodation

27—30. 多选题

The students may ask the following FOUR questions. (七选四)

A. research opportunities

B. the drop-out rate 逃学率/ failure rate

C. postgraduate students

雅思提分热线: 4006805851

4422013 下半年保分预测版机经 <http://chuguo.taobao.com>

D. support\*\*\*\*

E. the failure rate (彭彭提请注意: 提供新更正, 这里是陷阱! 原文是“rather than the failure rate”)

F. assessment methods 教学评估(how to give exams)

academic teaching staff 师资力量

## Section 4=V29s4

# 听力真题 V50116

## Section 1=V30015s1

### Section 2

一个男的讲学校设施建设, 新版本

11-15 填图题

图里有个 entrance 但彭彭提请注意那不是起点, 起点在左下角的地方, 他会说的, 其他题很好找, 完全按照题号顺序

11 pigeon room

12 library

14 pigeon holes

15 bank 在最上面

16 bank

16-20 选择题

干扰很多, 几道选择好像是 BBABB

16 好像是 computer centre 还是什么地方会被 introduce in: B following next week

(unsure, 他先说 show library 的时候就会看到但那个选项里有说 that day, 后面我听到 but, 但没认真听, 只听到 next day, 选项 B 是 following next week)

17 好像是 A bank cant 提供 B

A twice a week 一周开两天

B twice a week 一周开两天

C 接受银行卡有限制

18 好像是什么时候可以 visit round library: a visit 学校的时候(unsure)

19 dining room inexpensive

20 \*\*\*shop 超市的特点: B offer necessities

## Section 3=V30044s3

### Section 4

是测量时间 is about time measurements which are applied before. 先是 ancient observing method (就是以前人们怎么看待时间)

雅思提分热线: 4006805851

4432013 下半年保分预测版机经 <http://chuguo.taobao.com>

Primitive measuring method:

- (31) sun's position (less important)  
 (32) animals <uncertain> / animals' behaviors <uncertain> (more important)

Accuracy time needed to organize activities for:

- (33) religion  
 (34) government

\*\*\* found in:

\*\*\* and (35) North Africa 彭彭提请注意发音

Table: <maybe in different order>

Measurement method	Disadvantage
Sunlight clocks	*** (36) <u>varies</u>
Water clocks	(37) <u>temperature</u> influences flow
(38) <u>sand glass</u> <uncertain> / <u>sound glass</u>	(39) <u>size</u> ***
Fire clocks	Candles (40) <u>disappear</u>

## 听力真题 V05118

### Section 1 = V34s1

### Section 2 barrant golden rush, a city near Mel

first two choices

11. D by 7 times, in the recording the man said sevenfold
12. B man alone, (pretty sure)
- 13- 20 gap fillings
13. fee to collected to dig gold. (30) shilling per week
14. number remain in Mel: 60,000 (may be 16,000 but i remembered that the man said it is still a big town of that area, so i chose the bigger one, and im 90% sure that i heard it is 60,000)
15. cause of strike: a famous worker leader was (murdered)
16. duration of the strike: (15 minutes)
17. death of workers: (30)
18. (1860s) was the end of gold rush

19. an event make Mel world-famous: hosting World Expo(世界博览会)

20. time to go back Mel: 3.30pm (3.30 是离开时间, 4.30 是到达时间)

Section 3=V30037s3 Section 4=V40112s4

## 听力真题 V50121

Section 1=V30015s1

Section 2=V30014s2

Section 3=V39s2

Section 4=V50116s4

## 听力真题 V50124

Section 1=V30020s1

Section 2=V31s2

Section 3=V40101s3

Section 4=V40s4

## 听力真题 V50126

Section 1=v67s1

Section 2=V50110s2

Section 3=V40112s3

Section 4=V70S4

## 听力真题 V50127

Section 1=V30019S1

Section 2=V29S2

### Section 3

英语课程介绍 Lecture about the introduction of course, 说的好像是关于海外学生的英语学习问题,也是分类比较表,语言学校教学设置的介绍的报告, 3 个 Tutor

(31—32 为填空)

31. 三个 tutor, 要求填写之中一个的姓

Surname: (Wright) (彭彭提请注意: 此处会很清楚的拼写出, 请大家彭彭提请注意听)

32. Please contact welfare department, if you have (personal) matter.

(彭彭提请注意: 磁带中女老师说他们只解决“academic”的问题, 不管 personal 的事, 不过题目是问的是什么样的 matter 要去 welfare department 解决, 所以应该是填“personal matter”)

(33—40 为表格)

(彭彭请注意: 答案顺序不祥, 内容有待进一步添加, 整个表格以及答案“仅供参考”)

课程名称	目的和方法	研究的主题和时间
Reading	33. ( <u>speed</u> )	*****
Listening	34. ( <u>public skills</u> 彭彭请注意发音)	*****
Writing	*****	35. ( <u>gender subjects</u> )
Speaking	36. a topic from ( <u>individual</u> ) ***	37. presentation with ( <u>visual aids</u> )
Projects work	38. ( <u>groups</u> )	
40. <u>General English practice</u>		

### Section 4=V20023S4

## 听力真题 V50130

### Section 1=V71s1

#### Section 2

automobile club and rent a car in a university

11-14 选择题 :

11. joining fee for membership: 选 C \$56

12. club will assist to resolve: 选 A. legal problem

13. there is an advantage: 选 if car is broken, there is professionals to help you

14. it opens: 选 all days and night

15-20 填空题 :

Time of rent	Price
15. <u>Holiday and weekends</u>	Expensive
16. <u>Whole weeks</u>	Much cheaper

17. fee includes: insurance

18. if exceed 200 kms, will charge 25 cents/km

19. it would be cheap if rent in a group, because there is a discount

20. it is easier to hire a car with a credit card

section3=v40110s3

section4=V40112s4

## 听力真题 V50131

Section 1=V70s1

Section 2=V23s3

### Section 3

城里开了一家新的商场，经营运动品。It's about a new open market, which is running sport articles.

题型：填空 (gap filling)，多项选择 (multi-choice)

(1--5 填空 gap filling) (彭彭提请注意: no more than 4 words or numbers)

1. 商场什么时候开张? This market will be open on (This weekend)  
(录音中说了是周末的星期六，因为不敢把握到底填 weekend 还是 Saturday，所以我写了 Saturday this weekend。彭彭提请注意：两种写法都对)
2. 这是第几家连锁店? 城里一共几家类似的商店? There are total (3) shops in this town.
3. 这个商场一共几层? The new open market has (4) floors, and it belongs to one shop-chain. (录音中可以听到“First floor... third floor ...top floor for food”)
4. 这个商店的主要经营方向? On which kind of goods this shop focuses? (Sport articles) (彭彭提请注意：磁带中提到的是“running”，但是这类东东在商店里应该被叫做“Sports articles”，所以写 Sports articles 是正规绝对没有错误的)
5. How long should you wait if the item is out of stock? (less than a week)
6. 3 层是卖什么东东的呢? (Sports shoes) are selling in the third floor.

(7--10 多项选择 multi-choice) :

商店举行一个活动，将邀请有一个奥林匹克的明星 Olympic Star 光临并参加剪彩，问这个活动的时间? 选:

A.周六上午 Saturday morning (彭彭提请注意: 答案顺序会有不同)

A.周六上午 Saturday morning B. 周六全天 Saturday whole day C.这个周末 this weekend (选 Saturday morning only, 因为他午饭时间有另外一个约会. “he will stay until lunch time”)

8. If you answer 10 questions correctly, what you'll get? 选: A a gym membership  
A a gym membership B video (彭彭提请注意女的先说如果回答对 5 题可得 Video) C.....

9.The fitness / sports department is? (商店什么时间打折?) 选: B cheaper in this month

A available this month B cheaper in this month C only for staff

(彭彭提请注意: 原文“The discount is available this month”陷阱: 关于 Staff 好像是 Cash 付款)

10. 参加活动需要预约, 而预约电话的号码是什么? 选: C.560314

Section 4=V40105S4

## 听力真题 V50133

Section 1=V30s1

Section 2=v50116s2

Section 3=V30039s3

Section 4=V30040s4

## 听力真题 V50134

Section 1=V69s1

Section 2=V34s2

Section 3=V30038S3

**Section 4** 关于木星丘比特星 jupiter 和它附属的 4 个 moons

- 问木星 jupiter 的 volume 是地球的多少倍? 选 c.1000times of the earth
- 在银河系中肉眼看到的 star, 有几颗 star 比木星的更亮? 选 A  
A 3 颗 B2 颗 C1 颗
- 为什么可以观察到木星? 选 B  
A 不记得  
B 是说由于天文学的发展  
C 是由于新技术的出现
- jupiter 的几颗 moons, 人们是用什么工具发现的? 选择: 伽利略用 telescope 发现了一个, 之后提到伽利略的伟大事迹。  
A.spacecraft B telescope C\*\*\*\*\*
- 发现木星的卫星的意义在于;选 A 推翻了地球中心论

剩下的是图标题:

Moons 的名称	各自的特点
M1	Many volcanos
M2	为什么卫星上有生物? 因为该卫星的 structure 上的 covers <u>ice</u>
M3	该栏没有天空
M4	<u>600</u> kilometres

## 听力真题 V05147

Section1=V40106s1

Section2 (新题)

雅思提分热线: 4006805851

4482013 下半年保分预测版机经 <http://chuguo.taobao.com>



section2 是讲信托的，新题，一大堆选择，稍一走神就会没听清  
首先是表格：

1. one adult: price \$29.50 (sure),
2. Senior: 50 (sure)
3. Group 除了 National Holiday 那天不能使用
4. 填地址的: BEANHAM
5. 填邮编: PL239PU
6. website
7. direction (这个后面应不应该加 s 搞不清楚, 我印象中听得没有 s, 可是这个空后面是 of 一个单词, 这个单词是复数, 意思好像是景点吧, 记不清了, 反正是复数, 所以我就在前面 direction 加了复数), 一个地名 (给 spell, 完全可以记下来), PL。。。 (这个后面是好几个数字再加一个字母, 也是 spell, 完全可以跟下来),
8. car parking (sure)
9. restaurant (sure)
10. passport photo (彭彭提请注意吞音) (看前面回忆的人有写 photo of passport, 也不知道对不对, 这个空应该是 copy of \_\_\_),

### Section 3 (新题)

女孩去某处归来, 男孩问了一些问题。很多选择, 最后一道是多选——X 选三的那种。这篇最惨啊~~~ :cry:  
前几道题节奏都乱了, 答案基本上没经过思考, 听到什么就写什么了。啊, 失败啊~~

1. 对数据情况的反映  
A. collect B. study (我选这个了, 因为题目中说还在 planning and analyzing) C. 忘了
2. 是说那个女人刚从哪回来? (这题我不肯定的, 没听清楚, 不误导大家了)  
A. private trip; B. academic conference; C. a business trip
3. 在与叫什么 western organization 洽谈的会议上, 女的先干吗了?  
A. brief 的先说了一下 (我选了这个) B. discussion C. listen the opinions
4. 一开始那个 western 什么的对女的意见如何? 我选了赞成, 选项忘了。
5. 最后一题多选, 好像是六/七选三, 问那个组织的态度还是为什么反对的原因什么的, 忘记了具体问什么, 反正我记得答案有  
A. .... (我选了)  
B. they are flexible ..... (这个错了, 文中很明确的说 inflexible)  
C. ....  
D. 他们不信任 external organization (这个应该对的, 我选了)  
其他选项忘了, 听的时候还做了好多笔记在试卷上的, 记得我的笔记中还说到这个组织 very conservation (估计这就是 A 选项的同义表达吧)  
最后是几选 3 的题目, 那个组织反对的原因

- A. 好像是不了解 new method, 我选了
- B. 这里给的选项是 they are inflexible 可以肯定选项是这么写的, 但我自己没听清楚原文, 就没选这项, 不清楚它是不是答案
- C. 好像是说他们接受过很多类似的调查了 (有这个选项, 但不记得前面的字母编号是什么了, 不记得我选了没)
- D. 他们不信任 extra organization,
- E. \* \* \* \* \*
- F. \* \* \* \* \*

#### Section4=V30s4

## 听力真题 V05301

### Section 1

about the home stay (a boy 咨询, 一个 lady 回答)

1. desk and TV (彭彭提请注意吞音)
2. the dinnertime: 7:00 pm
- LUNCH: weekdays: 2:00pm
- Weekend:-----
- Restaurant and
8. House key
9. Bus 201A (彭彭提请注意A听起来像8)
10. smoke (not permit) only in the breakfast

### Section 2=V67S2

(不过第7个改了, 我记不得了, 我选的A) 10, 好像是 poor sound quality

### Section 3

之前我以为是新的, 回家突然发现是大陆2004-12-18 (section3) 郁闷, 基本迷糊, 可能对4个吧。我以为女孩找教授是

为了 remarked, 阅读是 more than, misinterpret the other theory, the girl angry

之后的填空 administrators (我写成 ministrators), 郁闷。是有个 virtual learning 的 DD, 我只写了 learning, 讲座 (twice per month), about business and science

### Section 4 应该是新题, time management

雅思提分热线: 4006805851

4502013 下半年保分预测版机经 <http://chuguo.taobao.com>

好象有个什么制定一天计划，一星期和一个月的比较吧！

1. 老师愿意在演讲结束后给大家做咨询
2. 改变自己的习惯
3. 每门课程都有一个论文要写
4. 感到stressful 是因为图书馆的书都被人借走了
5. 重要的是
6. 你会意识到它的好处用一个小时来做计划
7. 不详
8. 不详
9. 不详
10. 做好了计划你会发现你有了很多的休闲时间。

HTTP://CHUGUO.TAOBAO.COM

无忧雅思网 淘宝出国旗舰店  
雅思专业版机经与预测 十年积累120万考生的选择

51ielts.com  
无忧雅思网

## 听力真题 V50233

### Section 1=V30036s1

#### Section 2

#### 学生到机构找工作

网友回忆：介绍一个机构，好像帮学生找工作，只记得几个空，介绍一下这个机构，然后题目说 It is up to you to telephone the employment 然后说这个机构开门的时间，说周一到周五开，但是彭彭提请注意：问的是 open hours，所以我填的是她后面说的 10AM to 4PM，然后好像说周末了，不过是陷阱，周末是开的，然后说了 bank holidays，所以最后一个空 closed at bank holidays  
讲的是一个专门为 16-20 岁的孩子介绍工作的一个公司，开始就是一个填表，其实真得读的好清楚，然后 3 个选择，选择那些孩子通常比较容易打什么工啊，这个容易，后来又有一个那个公司开门时间，还有关门时间了。这 2 个题是送分题。

It's up to you to telephone the employer

这种服务是给 attend full time vocational courses

接下来说了找工作要彭彭提请注意 noticeboard 之类的，上面的会更新 type of jobs, hours, telephone, employer, domestic work

关于 employment 一个多选，要求选哪三个工作好找，一种一个选 childcare

A\*\*\*\* B Childcare C laboring D restaurant work E workforce

10am, 4pm

关门的时间说了一堆。Lunch time, bank holiday, new year, 都说了，前面两个是陷阱，最后写 closed on new year

**Section 3=V34s3**

**Section 4**

**化石保护，化石的分类与挖掘**

网友回忆：关于 fossil，介绍发现（或者保护）化石的 equipment 和方法，有一个空说你可以买 fossil in shops and at exhibitions. 紧接着一个空说什么 is very expensive, 最后一个空说这些化石 delicate.

网友回忆：全部是填空，具体记不得了，但是我记得第一个空是填化石有三个 type, 所以有相关资料的看看吧，然后说化石的中间层是有水还是有什么的，反正我个人听的是中间层，然后问化石可以在商店还有那里看到？大一点的怎么怎么样，接着又是个表，说什么化石的采集，要带什么东西，反正我自己写在左边的答案是 strong pen，下面具体一点的实在是因为自己想答案时间不够，所以没有记下来。

31-36 填空题：

- 31. procedure
- 29. trace fossil
- 30. organism is buried rapidly
- 31. mineral soil fill inside the fossil
- 32. you can buy fossil in shops and at exhibitions
- 33. but bigger fossil is expensive

37-40 表格填空：

Tools	Function
37. <u>Recorder</u>	Record
Note and pen	Such as 38. <u>taking photos</u>
39. <u>Soft sediment</u>	
40. <u>Delicate</u> fossil	

HTTP://CHUGUO.TAOBAO.COM  
无忧雅思网 淘宝出国旗舰店  
雅思专业版机经与预测 十年积累120万考生的选择

51ielts.com  
无 忧 雅 思 网

**听力真题 V06010 (V06101)**

**Section 1=V30072s1**

**Section 2**

是说一个非营利的一个艺术机构(新题)

- 1. finance: 大部分的 income 都是: reinvested

雅思提分热线: 4006805851

4522013 下半年保分预测版机经 <http://chuguo.taobao.com>

- 2.aim: 广泛的推动什么 所以 program is relatively broad
- 3.会支持 little-known local artists
- history:有两个日期,一个是哪个世纪,一个是年份. .建立时间 4.late 17th century
- 5.作为展览馆开放 in 1984
- 后面是说优缺点
- 6.location 很好
- 7.cinema 太小, 只能容纳 120 人现在的展览主题是 8.British life
- 9.周二有 Italian food
- 10.20% discount for students

**section 3=V22s3**

**Section 4=V30061s4**

## 听力真题 V06102

**Section 1=V33S1=V50109S1=V08147S1** 男生向女生交待住宿情况

**Section 2=V37S2=V50108S2=V07112S2** 健康俱乐部负责人的演讲

**Section 3=V30076S3=V30078S3=V06102=V07111S3=V08109S3** 有关昆虫的参考书目介绍

### Section 4

英法合建海底隧道, 二战结束, 和平曙光出现。然后两国有意愿建立连接, 成立了委员会, 准备建隧道, 后来失败, 又打算建桥, 最后又重新建立。

31-36 搭配题, 1750 至现在的具体时间点与发生事件的匹配

31. 选两国计划建隧道, suggestion of tunnel
32. 选成立 committee
33. 选遇到 financial 问题, stop because financial problem
34. 选想建一个 bridge, proposal for bridge
35. 选最终达成一致要 link

36. 什么 scheme, 总共 10 个选项, 有一个 1802 年的例子已选 x, 所以第一眼看到毫不留情划掉!

37-38 多选题, 问为什么 1985 年的比赛用火车送人? 共有 6 个备选项

选 D. technology 和 F. environment

39-40 填空题，给出一个 tunnel 的图，让填其中两个部分的名称

39. running shuttle

40. cross passages

## 听力真题 V06103

Section 1=V60138s1

Section 2=V50126s2

Section 3=V30032s3

Section 4=V27s4

## 听力真题 V06106

Section 1=V30034s1

### Section 2

讲的是一个男的接受采访，说他开了个 THEME GARDEN (主题乐园)，然后是他和他几个亲戚 (妻子，儿子，儿媳妇，...) 都在公园里做什么。有连读，过的太快了。

选择题 1 问那个人为什么建立了自己的主题公园，答案选 C。A. 小时候就想开; B 看了别的公园了, 觉得好; C. 是他和他家人参观了好像是伯明翰的一家主题公园，觉得自己可以做得更好。

选择题 2 问主题公园什么时候开? 选项是 a. 天气好的时候; b. 学生不上学的时候; c. 是农场活少的时候

选择题 3 问自从公园开业以来，有多少人参观了。选 C150,000

然后讲他们一家子都负责什么，

有他自己 engineering

他老婆 Liz manage the staff

他女儿 Sarah drink & food

他儿子 Duncan building

他的儿媳负责 sales。

填表

Area	Size	适合人群 Age Range
	1.5m	All people
	1200 平方米	Target age is <u>five to twelve</u> years old children

Section 3=V30034s3

Section 4=V30018s4

## 听力真题 V06108

Section 1=V39s1

### Section 2

11. Wetlands has mainly been lost

- A. in some specific regions (录音原文: lost all over the world)
- B. because of changes of weather (录音原文: 尽管有些地方雨水很多, 但是湿地还是在流失)
- C. under the last 100 years (录音原文: lost from the very beginning of 20th century)

12. 关于 wetlands 展览点 centre 的位置

- A. are in rural areas (原文说 from rural areas to ... of London)
- B. own the same types of animals (visitors can see different types of animals in different local centers)
- C. offer education facilities (录音原文: learning facilities, resources for learning )

13-20 填空题

13. 说在一个 wetland 的展览点, 你要支持 wetland preservation/conservation 可以先做 make a donation, 所有的收入都将被用于 wetland 的保护上。

14. 另外的措施就是 adopt 一种 animal like duck, swan,

15. 这种方法 particularly popular with 15 children

16. send out information

17. 然后你也可以加入他们的 club, 能够收到 high quality magazines

18. 对于一般 joint membership 会费是多少磅。

19. 对于 retired people 也有优惠

20. 对于 family with low income 的家庭有 discount

### Section 3

讲 Western of London 做的一个调查, 前面是选择题, 说为什么要调查, 她说她看了很多这方面的书, 但是实际是她自己是在那里出生的, 她想了解一下。然后说是她的 filling system 是什么样的。

21 她为什么选 west London 作为论文题目, 选 A

A Grow up background

B (interested in town names, not sure)

22 问她怎么收集的材料, 主要通过什么办法?

C (interview)

23 她觉得准备整个论文的三个部分哪个部分最难?

[B \(difficulty in organizing info....\)](#)

24 [Card index](#)

25 [ID number](#)

26 [heading](#)

27 [Methodology](#)

28 [History](#)

29 [Housing](#)

30 [Healthcare](#)

**Section 4=V41s4**

## 听力真题 V06110

### Section 1

一个男人为他的残疾爸爸申请设备。

1. 商店的位置在 [post office](#)

[无忧网友回忆原文对话](#)

男:Oh,where are you?

女:Em,we are in the central town,it's easy/convinient to find in the city centre.

男:Is it near the grove garden?

女:Oh.no,I am afraid it is not near/close to the grove garden(我记得我当时确实听到了 grove,竟然还在卷子上写了蛮大一个 grove garden 和!!!,后来看几位同胞在前面说道 greenwood garden,我觉得应该是听到的应该不是 grove garden,而应该是 greenwood garden 了),but the post office might be nearby/very close.所以我填的是 post office,我不知道如果填 central town 算不算对,我当时觉得这两个都是对的,但是我因为在 post office 附近听到了 near 以及类似的词,而 central,或者 centre 都是"in",所以想了想还是写的 post office.

2. [sports centre](#)(大写首字母)

3. [9: 00-4: 30](#)(有陷阱,一开始说是 9.30 到 1.30,后来说时间延长)

4. [Monday Sunday](#) (周一到周四上班,然后这两天不上班)

5. [wall wheel/stairlift](#) (unsure)

6. [materials](#)

7. [seats/armchair](#) (unsure)

8. [2 hours](#)

9. [6 weeks](#)

10. [personal alarm](#)



## Section 2

是一个旅游场景介绍, 关于 cave 的。

11. 写小孩儿的旅游费是 £6.5 磅每人, 成人的是 9.5 英镑;
12. 然后是问超过多少人可以免费, 8 Person
13. 说门票包括哪些服务: 好像有导游, 还有吃的, 答案要填: rounding bus up and down
14. 最早发现洞穴的时间 Cave first been discovered in 1813
15. 那的食品部除了卖 Apple Juice 还有 fruit cake
16. 要到一个地方看风景, Climb up to view the lookout point 了望台
17. 直到见了铁路以后, 这个 cave 才对外开放。Until Railway station was built

V130105 考试的不同内容, 需经过今后考试确定 climbing course: qualification instructors remove of plants to protect the rock surface

18. 那个地方 Shop 除了卖 fruit cake, 还售卖 apple Juice
19. 有一家的 kitchen area in the cave 值得参观, 因为是刚建好的。
20. 联系电话: 091 6695 6432

注意几个细节性的词汇 lookout point, apple juice

## Section 3=V34s3

## Section 4=V30042s4

# 听力真题 V06111

## Section 1=V30033s1

## Section 2=V71s2

## Section 3=V71s3

## Section 4=V7131s4

31. 演讲者会变得更紧张, people get more nervous if the speech is important
32. The speech is not a gift 天赋 but can be learned by people.
33. 说听众往往记住你的 audience will only remember the last thing you said
34. 确保你的演讲内容 be well-organized
35. Don't start your speech until audience pay attention
36. 你可以把你的大意记在 card 或者 you can make your notes on cards or a sheet of paper
37. don't need to write speech in full
38. 可以只写 just one or two ideas
39. 记住要 time yourself

40. 不要 just read your talks

## 听力真题 V06113

### Section 1= V70s1

#### Section 2

某男介绍hostel 的condition

首先讲了一些没考点的东西,然后讲了有两把钥匙,第一把是11. smaller key,另外一把是.....(没考点)

走时记得带钥匙 you should not forget to bring key with you, 因为门是12. self-locking 的,

早晚不能有13. music is not allowed before 7 am and after 9pm

有两个卫生间,其中一个a bathroom without 14. shower,

15. you can have your own food in the kitchen.

You can find 灭火用的fire 16. blanket, (灭火毯) 17. fire alarm on the wall

laundry is in 18. basement,

19. cleaning equipment 在cupboard 中,

20. 住店的人not responsible for outsidexxx and outside windows

### Section 3= V27S3

#### Section 4

讲体育课不受重视的原因以及体育课应有的好处.

1. PE is a central part of traditional education,

但是由于2. government policy encourage schools, 使得学校只注重了: 3. in order to develop mental education and leaning

skills.

4. 儿童现在的pastimes 是non-active E.G. TV, Computer games,

5. there's a negative affect

6. some countries did similar research such as France, India and Canada (两个国家写在一个空里)也对PE 的问题做了研究.

研究显示PE 可以不仅可以改进儿童的behavior and activity 还可以提高儿童的什么?

7. Physical exercise not only improves children's behavior but also their health.

8. develop concentration / intelligence, 因为运动可促进9. more blood flow to the brain

10. 最后的conclusion 说PE 是key, In conclusion, PE maybe the key

## 听力真题 V06114

### Section 1=Version 27 S1

#### Section 2

一个摇滚音乐节的地图，11-17 为地图填空，18-20 为填空

11. craft fair (吞音)
12. fringe stage (吞音)
13. restaurant
14. 演员入口/main stage
15. exhibitor entrance
16. an exhibition
17. lock-up garage (吞音)
18. 工作人员入场需要: wear arm badge
19. 如果停车太多, 那么by an ambulance in emergency 就不容易进来, 就不太好了
20. 如果需要寄存物品, 需要出示: yellow ticket

### Section 3=Version 26 S3

### Section 4=Version 30060 S4

## 听力真题 V06119

S1=V30058S1

S2=V38S2

S3=V36S3

#### Section 4

是说 business culture/business characteristics 企业文化

Type of culture	Characteristic	Advantage	Disadvantage
1.	<u>Central</u> power source	<u>Effective</u>	
2.	Big company		Take arisk
3.	Many <u>levels</u>	<u>Responsibility</u>	Not willing to take
4.		<u>Flexible</u>	

## 听力真题 V06121

### Section 1 对邻居噪声的抱怨 (多出一空)

1. 74 North Road
2. Mile House
3. PL23 9PU
4. 6:30am-7:30am
5. midnight to 3:30am
6. house alteration
7. call the police
8. diary
9. date
10. time
11. one week

### Section 2=V50114S2=V50147S2=V08135S4

一个地产公司的广告

11. \$29.50
12. 50 (years old)
13. Passport
14. national holidays
15. directions
16. Beanham (人名)
17. PL239PU (邮编)
18. restaurant
19. car park
20. website

### Section 3=V40110S3=V50130S3=V07114S3 图书馆布局介绍

### Section 4=V20023S4=V40103S4=V40116S4=V40201S4=V40205S4=V50127S4

关于昆虫的好处、坏处及害虫防治的讲座

## 听力真题 V06125

### Section 1=V38S1 关于学生找兼职工作的对话

**Section 2** 一个男人 (Harren) 给红松鼠拍照, 研究红松鼠先是选择题:

11. Harren 认为红松鼠的拉丁名字: 选 A

- A. suitable for this species
- B. meaningless
- C. amusing

12. 红松鼠减少是因为: 选 C

- A. 外来物种
- B. disease
- C. food 减少 (没有 nuts 吃了)

13. Harren 怎么知道是红松鼠而不是老鼠: 选 B

- A. 吃东西的品种
- B. 吃东西的方式 how the food was eaten (老鼠用牙咬个洞吃的, 但是红松鼠是把壳分成两半, 把仁取出来吃掉的)
- C. 存储的方式

14. Harren 拍摄时的 restriction: 选 A

- A. 只拍一种动物
- B. 只用一种相机
- C. 只在一个地方拍

15. Harren 为什么能拍好照片? 选 B

- A. 大量的练习
- B. 得到 tutor 的很多帮助
- C. 设备很好

填空题

16. the photos will exhibit in local museum

17. will send photos in competition by national newspaper

18. so called secondary project

Harren 认为如果想要照好的照片就要

19. make detailed notes

20. Harren 认为照片光线最好的时间: in the late afternoon

**Section 3=V30019S3=V40113S3=V40125S3=V07139S3**

男女生讨论电视节目的制作流程

**Section 4=V27S4=V50301S4=V06103S4**

大学新生入学系列讲座之学习计划安排

## 听力真题 V06134

### Section 1=V08144S1

讲一位女士在 Health Care 进行咨询并注册个人信息

1-5 题为选择题

1. Health Care 有几个医生, 选的是 B. 5
2. 以前的医生有什么优点, 选的是 B. personal attention
3. Health Care 有什么优点, 选的是 A. more space
4. Health Care 在什么位置, 选的是 on the road off the High Road
5. 问申请表怎样送回医疗中心, 选的是亲自送回 bring with the form

6-10 题为表格填空

6. 姓名: Susan **Braddle** (有拼写)
7. 住址: **17 Upland Road**
8. 邮编: S15 8DY
9. 预约时间: **Thursday**
10. 护士的名字: **Smith**

### Section 2=V41S2=V06144S2=V08143S2 公路、铁路、轮渡的交通堵塞

### Section 3=V07116S3=V07119S3=V08145S3=V09111S3

一个女生要求换课以及学习中碰到的问题和对策。

A girl student asks for changing the course and talks about the studying problems and solutions.

Table 1:

- name of the original course: 21. **Economic History**
- starting time: 22. **last September**.
- the courses she wants to change:
- the first choice: 23. **Politics**, but this course is very hot.
- the second choice: 24. **Philosophy**

Table 2:

studying problems and the possible solutions in the original course:

There are three main problems:

25. **lectures too difficult**.

The first solution: record the class, and it indeed works.

The second solution: suggest to take part in a 26. **discussion group**

27. **not enough tutorials**.

Poor performance in homework

The first solution: do more background reading

The second solution: ask for help from the 28. **Student Service**

Then the girl says she didn't want to bother them, but the teacher says it is their duty. And the teacher wants to have a feedback to see whether the problems have been solved. So they make an appointment on

29. February 17th.

But the teacher will not be here at that time, she should find the 30. Senior Advisor reflect the feedback.

**Section 4=V50110S4=V50147S4** 心理治疗师介绍新的治疗方法

## 听力真题 V06136

**Section 1=V30034S1=V50108S1=V08128S1=V09148S1**

**Section 2=V29S2=V40105S2=V40215S2=V50113S2=V06316S2**

### Section 3 法律系学生办手续填写表格

21-26是填空题

21.大致是说办手续需要 put your name and email address on...

22.说的是一个地点,大概记得的有 Blackstone, top level, Room 301,填的是 top level

23. Building 的名称,是 Modern Languages (注意复数)

24.在 Resource Room 里面可以找到什么,填 multimedia materials

25. Law Department

26. North Department

27-29是多选题(7选3)

是说 JAN (那个男学生)觉得什么学习方法对他比较重要,答案为 AFG

A cautious languages

B classify

C.....

D Describing (这个是女老师觉得重要,可以排除)

E causes and effects

F Generating

G Summarizing

30是填空题

说的是交某个东西的 deadline, 答案为 25th October (这个题有语言陷阱,因为一次性报了好多日期,刚开始说 8th,后来改的这个)

**Section 4=V30060S4=V06114S4=V06316S4=V07135S4**

## 听力真题 V06138

## Section 1

一个女士进行电话购物，发产品手册，报产品编号和详情。

**A friend** (那个服务生问太太，您是从哪知道的饭店。然后回答是从朋友那里知道的)

**Mills**

**Genia** (这块好像是问老太太的地址，有拼写很简单)

**Bed sheet** (听音写的，刚知道 SHEET 是什么，应该没错)

**\$ 10.75** (这里要填的是 bed sheet 的价格,先说的是 13.75, 那个女的说那是 double size 的价格, 她要的是 single size 的, 所以是 10.75)

**cream** (填颜色, 应该是要填 **Bed sheet** 的颜色)

**Desk lamp**

**\$ 199.10** (就是问那顿饭的总价钱, 因为她的第三样东西是点了以后, 要寄给她的朋友, 所以总价钱里还包括运费)

**By cheque** (问老太太的支付方式, 我记不清是大写还是小写了, 反正是这个词, 后面还有一个 credit card 是干扰项, 建议大家填卡的时候检查一下大小写)

## Section 2=V30038s2

### Section 3=V70s3

### Section 4 =V67 s4

## 听力真题 V06140

**Section 1** 关于银行卡, 有一题是填写 email "@ " 后面的内容, 我在机经里没有搜索到。

**Section 2** 第一题某建筑建于 1997 或 1998 年, 感觉是新题。

**Section 3=V39s3**

**Section 4=V66s4**

## 听力真题 V06141

**Section 1=V08120s1** 旅游度假咨询

1. 300 metres

2. Sunshade (地址)

3. \$ 319

4. satellite TV

5. forest

6. \$ 10,000



- 7. miss
- 8. a relative
- 9. single item
- 10. Ludlow(人名)

## Section 2

一个男的介绍他开的 theme park

11-13选择题:

11. Where did his inspiration come from? 选 **C**

A childhood hobby B Landscape interest C visit to another park.

(He didn't come up with this idea until he visited another theme park)

12. When is the park open to children? 公园开放的合适时间? 选 **A**

A. Good weather B. 孩子们不上学的时候 C. 农活不太忙的时候

(孩子们不想让来玩的人弄的湿乎乎的, 所以一般天气好的时候开)

13. 公园开放以来每年多少人参加? 选 **C**

A. 500,000 B. 1,000,000 C. 1,500,000 (one million and a half) 男的介绍一下家人的分工:

A. Advertisement B. Building C. Animal feeding

D. Education E. Food and drink F. Sale

G. Engineer H. Staff

14-18搭配题:

14. Speaker Simon 负责: 选 **G** (He is still doing some mechanics jobs)

15. Speaker's wife 负责: 选 **H** (She is responsible for recruiting)

16. Speaker's daughter Sarah 负责: 选 **E** (keep visitors fed and watered)

17. Speaker's son Duncan 负责: 选 **B** (his son took up his role and is doing new constructions)

18. Speaker's daughter-in-law 负责: 选 **F** (retail, 因为常有顾客想带些纪念品走)

19-20表格题

Area	Size	适合人群 Age Range
...	1.5m	All people
...	19. <u>120 m2</u>	20. <u>Target age is 5-12 year-old children</u>

## Section 3=V08127s3 日本来访者研讨及其旅游参观安排

- 21. Microchip
- 22. Peter Smith
- 23. lab
- 24. teaching staff
- 25. third-year undergraduate
- 26. seminar room
- 27. secretary

- 28. research
- 29. golf
- 30. Riverside Restaurant

**Section 4=V35S4=V40102S4=V50106S4=V07138S4**

关于孩子智力成长及其影响因素的调查结果报告

## 听力真题 V06142

**Section1= V30049s1**

**Section2**

讲一个小岛旅游,是M打头的一个岛。

版本一:

11. 可以坐什么交通工具到小岛上? 版本一: 选**A**

A. plane B. ferry C. hovercraft C.hovercraft 为干扰项是,但是他又说这个项目被取消了还是怎么了,所以不能选。版本二: 选 **C. ferry** (政府不允许做飞机去,只可以做 ferry 去)

12. 第二个选择题是问坐出租车需要彭彭提请注意什么? 选**B**.

A. uncomfortable B. unroadworth C. unregistered

13-16.是Matching 题,要求分别把E-east coast; N-north coast; W-west coast 对应到相关服务的选项上  
第一个服务好像是什么餐饮之类的, self-cafeteria restaurant 这一项填**E**

第二个是natural walk to amusing park, 填**N**

第三个是什么shop, 不用填

第四个高尔夫课程Golf Course, 填**N**

17-20 是填空

17. tropical diseases

18. 要带**bottles of water**

19. snakes 原文: 因为说是东海岸有危险动物,好像是例如西海岸的蛇

20. 岛上唯一有犯罪记录的是 monkeys 原文: 这里唯一提到过的“犯罪”是谁干的,说是本地的猴子为了找食物。

版本二:

11. 选择题; 12-15搭配题; 16-20填空题

11. 去旅游怎么去? 选 **C. ferry**

(政府不允许做飞机去,只可以做 ferry 去)

- 12-15. 三个方向的岛屿 A. South                      **B. East**                      C. North

12. Golf course:**B**

雅思提分热线: 4006805851

4662013 下半年保分预测版机经 <http://chuguo.taobao.com>

13. family hotel::A
14. self-catering restaurant
15. natural park:
16. medication
17. mobile phone
18. do not drink the water in the river
19. monkey 会咬人(bite)
20. 品尝seafood

**Section3=V40101S3**

**Section4=V50233S4**

## 听力真题 V06316

**Section 1= V30034 s1**

**Section 2=V29S2**

**Section3** 讲的是关于一个学LAW 的学生和老师的一段对话

1-6 题是填表题 7-9 是7 选3 第10 题是填日期的填空

1. 大致是说办一什么手续需要DETAILS

Put your name and email address on....

2 是说的一个地点`我大概记得是 Blackstone, top level, room 301.填的是 up level

3. Building 的名称:Modern Languages Languages 是复数

4 讲的Resource Room 里面你可以找到什么呢? 填 multimedia materials/ multimedia resources

5. the Law Department

6 Access to self-....的那行表格要填 North Department (我填的是 NORTH, 但是我同学说是Law's Department, 这个看起来也很合理)

7-9 是说JAN (那个男学生) 觉得什么对他的学习方法对他比较重要 选AFG

A. cautious Languages

B. Classify

C.....

D Describing( 这个是女老师觉得重要的 可以排除)

E.causes and effects

雅思提分热线: 4006805851

4672013 下半年保分预测版机经 <http://chuguo.taobao.com>

F. Generating

G. Summarizing

10. 说的是最后日期把，是交什么东西的DEADLINE: 25th October (这题比较难，因为一次性报了好多日期，刚开始说什么 8th，后来改的这个，但是我有的同学说是 25th, September，他说 10 月是要考试还是怎么的，但是我听的很清楚是 10 月的)

#### Section 4=V30060S4

## 听力真题 V06102

**Section 1=V33S1=V50109S1=V08147S1** 男生向女生交待住宿情况

**Section 2=V37S2=V50108S2=V07112S2** 健康俱乐部负责人的演讲

**Section 3=V30076S3=V30078S3=V06102=V07111S3=V08109S3** 有关昆虫的参考书目介绍

#### Section 4

英法合建海底隧道，二战结束，和平曙光出现。然后两国有意愿建立连接，成立了委员会，准备建隧道，后来失败，又打算建桥，最后又重新建立。

31-36 搭配题，1750 至现在的具体时间点与发生事件的匹配

31. 选两国计划建隧道，suggestion of tunnel

32. 选成立 committee

33. 选遇到 financial 问题，stop because financial problem

34. 选想建一个 bridge，proposal for bridge

35. 选最终达成一致要 link

36. 选???

37-38 多选题，问为什么 1985 年的比赛用火车送人？共有 6 个备选项

选 D. technology 和 F. environment

39-40 填空题，给出一个 tunnel 的图，让填其中两个部分的名称

39. running shuttle

40. cross passages

## 听力真题 V06121

### Section 1

一个男人抱怨邻居的噪音，而且总在不合时宜的时候吵。他老婆怀孕了，他们要努力工作。但是因为噪音的影响使他们睡觉不安稳，起得很晚什么的。所以没法忍受了。投诉邻居噪音，噪音来自于房屋装修，为此他曾经采取了几个步骤：1，跟邻居提意见。2，（填空）叫警察。3，忘了。然后 adviser 说你应该再试着沟通一下，实在不行再投诉。

Complain about neighbor's noise. 要投诉需要做一下记录 details 的 diary，第一个空可能是 date，第二个空是 time。他家的是在 North Road, District 在 (Beanham) 不确定邻居地址 (74 North Road 彭彭提请注意没有拼写以及吞音)，隔壁邻居的邮政编码是 PL239PU。邻居的打扰时间很奇怪分别是 (6: 30 am-7:30 am) 和 (Midnight-3am)。还有是问噪音的种类，填的是 house alteration

下一段：问他采取了那些措施 steps have been taken: (call the police) (绝对要加 ed 在 call 后面) 建议以后再问另一侧邻居的意见，并记下再次发生时的 (date) of disturbance, (time) of disturbance. 然后, Send the info. to \*\*\*\*\* Office in (two weeks) time.

Section 2=V50147s2

Section 3=V40110s3

Section 4=V20023s4

## 听力真题 V06124

Section 1=V40106s1

Section 2=V50131s2

Section 3=V30042s3

Section 4=V41s4

## 听力真题 V06125

Section 1=V38S1

### Section 2

是红松鼠滴文章，说的是那种松鼠的名字，本来那个作者（可能是照相方面职业）觉得那种松鼠的名字没什么意义，结果作者研究了一下觉得很合适啊，名字的意思是躲在尾巴阴影下的动物，总之很形象，然后介绍那种松鼠数量减少的原因是 NUTS 方面相关的，注意，前面这些是选择题，然后开始，然后作者介绍要照顾好这种动物的照片，要有什么技巧。有 6 点技巧，填空题。分开两个部分。

前面几个是选择，后面是填空。能记得的答案有：选择有一个选择怎么吃 一项，最后一个选择我觉得应该选 B，什么来自自己老师之类的 TUTORIAL，因为 A 说他的 a lot of practice, 我很清楚地听到原文说 only a few

雅思提分热线：4006805851

4692013 下半年保分预测版机经 <http://chuguo.taobao.com>

practices. C high quality camera,原文说的是 just a second hand camera.

填空,有几个填的这些:讲那个东西在哪里展览,答案是 local museum,然后就说那个 ITEM 是 BY 什么机构,答案是: local newspaper,摄影光线什么时候好: late of afternoon。还有一个是把相机设置到什么位置: second object 其他有待补充。

Section 3=V30019s3

Section 4=V27s4

## 听力真题 V06126

Section 1=V30033s1

Section 2=V30038s2

Section 3=V30037s3

Section 4=V30034s4

## 听力真题 V06130

Section 1=V30s1

Section 2=V40103s2

Section 3=V30058s3

Section 4

Jupiter 及其四个卫星

31. 木星的体积是地球的多少倍: 1000
32. 在地球的天空中,有多少星星比木星亮: 3 (Sun, Moon, Venus) planet is brighter
33. 用什么发现伽利略卫星的: Telescope (那个时代还没有航天飞机)
34. 忘了题目,不过如果有人记得题目的话,我肯定能想出答案.
35. Io 上面有 many: Volcanoes
36. Io 把什么射入大气层: 没听到. 估计会是 1 岩浆 2 水蒸气 3 二氧化碳 4 火山灰
37. Surface changes a lot
- 38&39. 那个卫星的表面是什么构成的: Ice, 下面有存在什么的可能性: Life
40. 600KM (彭彭提请注意不要忘了单位)

## 听力真题 V06134

Section 1

雅思提分热线: 4006805851

4702013 下半年保分预测版机经 <http://chuguo.taobao.com>

是说女士搬家了，前去 health center 咨询的对话。

1. 是问这个医院里现在有多少个医生，一开始说是 7 个，但是陷阱，他马上改口说实际上现在就有 5 个，选 **B (5 个)**。
2. 以前的医生有什么优点？**B Personal care (2 题)**。
3. health center 的优势所在？**A More space (3 题)**。
4. health center 的位置？

选项：At the bottom of High Road;

In the middle of High Road;

**On a road off the High Road (4 题)**。

个人认为选上述最后一个。因为确实提到 At the bottom of，但是说的应该不是 High Road，是另一条路，In the middle of High Road 之后会发现左边有一条路，Health Centre is at the bottom of that road.

5. 申请表。中心会给这位女士邮寄申请表。问申请表怎样送回 health center。  
选项里面有邮寄、亲自送回中心以及附上支票(with a cheque)送回。应该选亲自送回中心 (5 题) **A-bring** 就可以了。因为提到的 check 不是支票，是说要送回中心给前台核对(check)一下。然后是个人信息表格题。
6. 姓名：Susan **Braddle (6 题)**。填 Braddle，有拼写（彭彭提请注意先听单词再听字母）。
7. 住址：**17 Upland Road (彭彭提请注意没有拼写) (7 题)**。
8. 邮编：**S154DY (8 题)**

对话中提到 health centre 的邮编。和这个基本一样，好像就是最后一个数字不同。

9. 预约时间：**Thursday (9 题)**

10. Nurse **Smith (10 题)**

## Section 2=V41s2

### Section 3

一个女生要求换专业，填卡片。

表格一：

原课程名称：**Economic History (21 题)**。

开始时间：**Last September (22 题)**。

想换的课程：第一选择：**Politics (23 题)**，但是这个课很热门。

第二选择：**Philosophy (24 题)**。

表格二：

探讨这位女生在原课程中遇到的问题以及可能的对策。

主要有三个问题：

1. **Lectures too difficult (25 题)**。

解决方案一：这个女生已经采用把讲课录音的办法，也起到了一定的作用。

解决方案二：老师建议她参加一个 **discussion group (26 题)**。

2. **not enough tutorials (27 题)**。

3. 作业做得很差。

解决方案一: do more background reading.这个女生已经采用,起到了一定的作用。

解决方案二: 找 [Student Service](#) (28 题) 寻求帮助。

这个女生说本来不想 bother 他们, 老师解释说这是学生服务中心的本职工作。

后面说, 希望能够得到反馈信息, 看看问题有没有得到解决, 所以要预约下次见面的时间。

于是约到了 [February 17th](#) (29 题)。

但是到时候这位老师不在学校, 所以要找 [Senior Advisor](#) (30 题) 做反馈。

## Section 4=V30s4

# 听力真题 V06136

## Section 1=V30034s1 Section 2=V29s2

### Section 3

说什么学校里面什么设施在哪里, 那个人需要什么课程指导。

是一个男的写 [dissertation](#) 找资料, 女的介绍他到哪有可以用的资料找。记得有填 [Modern Languages](#), 需要大写的, 是个 building 的名字, 但是 building 已经给出了, 还有一个空是 [multimedia materials](#), 另外最后一个空是 LAW Department, 但是只要填 [Law](#) 就够了。(彭彭提请注意记得大写)

## Section 4=V30060s4

HTTP://CHUGUO.TAobao.COM  
无忧雅思网 淘宝出国旗舰店  
雅思专业版机经与预测 十年积累120万考生的选择

51ielts.com  
无忧雅思网

# 听力真题 V06141

## Section 1

第一部分很容易, 讲一个女的打算和朋友去度假, 对房间的选择。

先是说了一个叫 Rose garden, 第二个是 Blue Bay, 男的说 not far away from beach, 娱乐项目是 has a view over forest, 紧接着又说到了为旅行投的保险, 前面有个干扰项说是 6,000, 但实际上是 10,000。还有一项保险不记得是什么了, 但是第七题答案填 a relative。还有为 miss departure 投的保险, 是多少钱不记得了还有一项是 500 for a single item。女的又询问了这个男的名字 Ben Ludlow。

第一题答案是 [300meters](#);

第二个答案是 [Sun Shade](#);



- 第三个答案是 Great painting (彭彭提请注意吞音);  
第四题的答案是 forest around (彭彭提请注意吞音);  
第五题是询问价钱; 答案是 319;  
第六题答案是 10,000;  
第七题答案填 a relative;  
第八题答案是 miss;  
第九题答案是 single item (彭彭提请注意连读);  
第十题答案是 Ludlow (彭彭提请注意先听单词, 再听字母)。

## Section 2=V06106S2

### Section 3

是说日本有个考察团来参观的一系列的事情。

负责联系的人叫 Peter Smith。太具体得记不住了, 答案有 lab, 还说要和 teaching staff 见面, 地点在 seminar room, 这里面有个干扰项, 但后来说被订满了, 所以肯定不对。参加会议的人大部分是 postgraduate, 但是也会有一些 third-year undergraduate 参加。但还需要有人做一下会议记录, 所以需要 a secretary。后面好像还要参观什么, 记不得了。接下来就安排一周的活动, Monday: Golf. Friday: dinner at Riverside restaurant.

答案依次为 21. 120;

22. 5 to 12;

23. microchipping (彭彭提请注意拼写错误);

24. Peter Smith;

25. library;

26. seminar;

27. all school;

28. the same person;

29. research;

30. golf.

## Section 4=V35s4

## 听力真题 V06144

### Section 1

是说废物回收, 一个男的打电话问垃圾是哪天收的, 为什么没有回收他的垃圾, 结果已经不是周三了, 改成了周五, 时间改了, 为了一个什么节日。然后又问报纸是不是同一天, 回答是的, 但是是每两周一次的(好像是

填空), 但垃圾是一周一次, 垃圾是两周一次。(这里有题) 然后男的问了社区一个什么人的名字, 好像说到离 m 家最近的回收中心 central park。m 问联系方法, w 说了一个电话, 题目上原来已经给了。然后是一个传真号。m 说他没有传真, 问 e-mail, w 给了一个: [helpline@blackcat.com](mailto:helpline@blackcat.com) 还专门说了两个都是连续的词, 然后开始说回收的东西的要求, 第一个是玻璃, 好象已经给了。然后是个问题, 没记住之后又有什么, 然后是纸, 说报纸可以, 但是杂志不要。然后就说到可以在中心看到他们的说明材料, 问 NEWSPAPER 星期几来收, 也是 FRIDAY。

1. 问 NEWSPAPER 星期几来收 [Every second week](#)
2. Peter [Wisbrough](#) (人物拼写)
3. [NO.16 Bridge Road](#) (彭彭提请注意 1, 2 题吞音)
3. [Central Park](#) (问他最近的受理点)
4. ([A yellow box](#)) free of charge
5. POST CODE [BS9 7PU](#)
6. [helpline@blackcat.com](mailto:helpline@blackcat.com)
7. [Metal](#) 可以回收
9. [Magazine](#) (不回收)
10. [Savvy](#) (常识, 介绍手册的名字)

## Section 2=V40109s2

### Section 3

是讲学生 1 男 1 女到他们指导老师那里, 说如何把课程推广的对话, 忘记谁提议说要把课程的现场上课内容做成 VEDIO, 然后发布到学校网站上, 这样他们对课程会有了解, 产生兴趣, (这里有个问题: 问, 这样做是为了产生兴趣还是为了不担心自己的水平, 还是 BORING?) 不确定。

tutorial: 三人对话, 一男一女要开讲座, 讲关于选课的问题: 选择 [D](#)

需要校方提供什么方便? 选 [website](#)

演讲会涉及的内容, 三个 topic:

subtopic 是什么, 要分别填空, 比较难

最后 conclusion 要几场  $3+4\text{mins}=7$  分钟,  $28-21=7$  分钟, 好清楚的

## Section 4=V30033s4

# 听力真题 V06146

### Section 1

雅思提分热线: 4006805851

4742013 下半年保分预测版机经 <http://chuguo.taobao.com>

关于音像店,男的应聘,女的介绍

1-3)是填空题,填入 **DVDs, DVD Players, CD Recorders** 在音像店中的具体位置

1, DVD Players: 注意听 bottom left-handed corner 以及 attract passers-by, windows

2, DVDs: 注意听 left 还是 right, 以及 middle, bottom right-handed corner

3, CD Recorders: 注意听 top, opposite, behind, stock

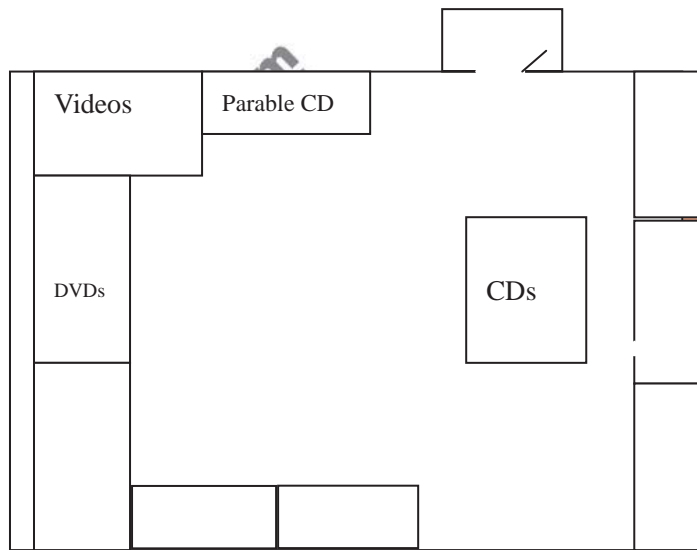

4-6) 填空题 彭彭提请注意是 **No more than ONE word**

4, **8** CD Recorders are put back into the stock. (一共 11 个, 3 个放在外边)

5, Make the store **clean**

6, The guy was asked to do some **signs**

7-10) 是 **matching**

A, Reduce the price for each item

B, Discounted price for a certain number of items bought

C, Keep the price in the current level

7, General DVDs: **C**

8, Foreign films: **B**

9, Classic music: **A**

10, Comedy: **C**

Section 2=V30044s2

Section 3=V30060s3

Section 4=V30037s4

## 听力真题 V06148

Section 1=V40102s1

Section 2=V30020s2

### Section 3

讲一个学生跟老师讨论 project,关于垃圾回收的.是一个学生要做一个人民对循环的态度的调查,调查中需要访问一个人,所以要找老师帮忙。调查的焦点 GLASS 和 GREEN WASTE, 计划访问的人有 EMPLOYEE 和一个什么经理, 老师建议他再去访问 EDUCATION OFFICER。调查时间 BEFORE VACATION (我听到 AT THE END OF THIS TERM, 这里也不确定) 为了达到调查目的, 他要检查 STATISTICS (这里不确定) 这张访问单写好后, 老师会给他的 TUTOR, 调查时要带 TAPE RECORDER。都是填空题。

21,22,project 主要是关于什么回收, glass and green waste

23,主要采访对象, employee and republic \*\*\*\*

24,老师建议 interview education officer

25, senior manager

26,老师提醒他时间, end of term

27, statistics

28, tutor

29, research approach

30, tape recorder

### Section 4

是一个男人的独白。讲郊区的发展。首先是填空题, 说是以前两类人住郊区, 穷人和(wealthy people)。然后说郊区的条件差, 但是税和(food prices)都要便宜。有些人们喜欢住在郊区是因为他们可以做(business)。由于(large-scale housing)的普及, 郊区能容纳越来越多的人。

有 summary 填空, gap filling 和 matching

只记得 gap filling 的 2 个答案是 more common \*\*\*和 Lack of space \*\*\*\*

最后是 MATCHING 题, 是给出 5-6 个观点和 4 个人名, 做配对。不难, 听见人名反应快一点就好了。选项是一些对郊区的看法, 与所提出的人对上。第一个人是 HEALTHIER, 第二人是 LESS CROWDER, 第三个是持反对的, 第四个是认为 HAPPIER

## 听力真题 V06319

Section 1=V40101s1

Section 2=V40110s2

Section 3=V23s3

Section 4=V50121s4

## 听力真题 V06412

SECTION 1=V40049s1

### SECTION 2

讲一个在小岛旅游的事。

记住 **Water Plane, some of taxis are registered**, 然后是东西北三个海岸的设施选择. 最后是选择可用的设施: **Padding pool, cycling, hiking**. 导游的提示: **tropical disease, water** (本来是写 **a bottle of water**, 但题目是最多 2 个词, 所以只好用 **water**), **snakes, monkeys** 这个一般, 比较容易, 前两题是选择题, 第一个选择题问现在公司提供什么交通工具到小岛上, (A. plan B. ferry C. hovercraft) 应该选 **plane**, 有一个干扰项是 **hovercraft**, 但是他又说这个项目被取消了还是怎么了, 所以不能选. 第二个选择题是问坐出租车需要彭彭提请注意什么, (A. uncomfortable B. unroadworth C. unregistered) 应该选有一些出租车 **unregister**, 选择 C. 然后 4 道是东西北三个海岸的设施选择, 问什么项目可以到那个地方去玩, 有 **West East North** 三个方向, 分别把 **E east coast N north coast west coast** 对应到相关服务的选项上, 选项一是餐饮之类的, 我填的是 E, 第二个填的是 N, 第三个是高尔夫课程, 填的是 N, 第四个是自然风景之类的, 填的是 W, 这几个比较容易, 再后来几道是填空题, 要求填两个词以下, 第一个是 **tropic disease**, 第二个是要带 **bottle of water**, 第三个是说东海岸有危险动物, 例如西海岸的蛇, 所以填 **snakes**, 第四个是问这里唯一提到过的“犯罪”是谁干的, 说是岛上的猴子为了找食物有犯罪记录, 填 **monkeys**.

Section 3=V40101s3

Section 4=V50233s4

## New section2 家族饭店

某饭店 which is owned by family

内容中有说: 有新的 **fitness club**, 然后 **local dishes** 挺有特色. 地方挺偏僻, 位于 **suburb**, 房里还有 **internet access and airport translation**.

然后就是费用了. 两天贵 70 多, 有活动在晚上; 五天便宜, 50 多, 还可以免费当 **golf club** 的会员  
题型: 选择题和填表题

雅思提分热线: 4006805851

4772013 下半年保分预测版机经 <http://chuguo.taobao.com>

(1—4 单项选择)

饭店以什么形式经营,是什么类型的 Hotel? 选: **B family owns the hotel**  
A. 现代管理 modern management hotel **B family owns the hotel** C. family manages the hotel  
(彭彭提请注意: B 和 C 答案很相似要区别开, 本篇的主旨是这家 Hotel 中 family act as ownership, 磁带中说“family own”较快, 彭彭提请注意听)

2. 不详

3. Where is the hotel? 选: **suburb**

(彭彭提请注意: 磁带中有提到 “The hotel is 3 miles from the town center”, 所以答案是 **suburb** 备选项中还有 countryside, 显然不对!)

4. 新增增加的设施 the newest facilities? 选: **B. fitness**

A. swimming pool **B. fitness** C.\*\*\*\*\*

5. 饭馆菜单是什么样的食物? 选: **international food** (磁带中用的是“in the world”)

另一种说法: 5 为. 多选:

还提供什么服务: **internet access and transport to airport**

6--10 填空:

关于饭店服务种类, 譬如一天吃几顿花多少钱

时间:	住宿费:	服务项目:
2 days	6 ( <b>£ 75</b> )	. 额外活动: Party in 7. ( <b>evening</b> )
3 days	£ 60	除了 2 days 的内容外: Has 4 courses dinner and entertainment in the 8. ( <b>weekend</b> )
5 days	9 ( <b>£ 52</b> )	除了上面的内容外: 有什么俱乐部? the membership of 10. ( <b>Golf Club</b> ) (请彭彭提请注意大写)

HTTP://CHUGUO.TAOBAO.COM  
无忧雅思网 淘宝出国旗舰店  
雅思专业版机经与预测 十年积累120万考生的选择

51ielts.com  
无忧雅思网

## New section3 语言学习

Patricia (女孩) 和 Ivan (男孩) 与教授讨论学习 (德语) 语言学习问题。

Patricia, Ivan 和他们的 professor 的谈话: Professor 问 Why does Patricia feel unhappy? Patricia 说她没有掌握独立学习语言的方法 **she don't grasp the skills to learn independently**, Ivan 附和说他也有类似问题。Patricia 抱怨说 German for scientist 太难了, 德语课毫无收益, 教室里面的人都 pretend to be busy with something。然后 Ivan 插嘴, 说很多人看报纸...而他自己很无聊, 给 friend **send email** (题目)。后来他们一起抱怨人太多了 **too many people in the library** (题目), 每次他们到的时候都要很挤。

(21—23 为选择题)

21. Patricia 遇到了什么问题 Why does Patricia feel unhappy? 选: **B**

A. German for scientist is too difficult

**B. she don't grasp the skills to learn independently.** (没有掌握独立学习语言的方法)

C. She is too busy to learn... (太忙没有时间自学)

(原文提到“Patricia 不知道如何自学”, 所以选 B)

22. What did Ivan do in the library? 选: **C**

A. sort out the timetable

B. read newspaper

**C. send Email**

(原文提到“All of the people pretend to be busy with something, some read newspaper, 而他自己无聊的发 Email”)

23. 他俩去参加一个什么会的感觉? 选: A

**A. too many people in the library.** (原文中用的是“crowded”)

(24-30 为表格填空)

Some suggestions are given by the professor.

Medium	Method
Audio	* develop 24. ( <b>global listening</b> ) skill to grasp key word * 25. ( <b>stop the tape</b> ) to predict the contents * 26. ( <b>dictation</b> ) to develop listening skills * 27. prepare ( <b>note taking</b> ) skills.
Video	* gesture, 28. ( <b>eye contacts</b> ), distance between people * cover the video 29. ( <b>subtitles</b> )
Satellite TV	* watch ( <b>TV chat show</b> ) / ( <b>for a purpose</b> )

## New section4 可持续发展

出现在 2005 年 1 月 15 日亚太考区:

关于 sustainable development 的一个 lecture

网友回忆: A male student and a female teacher talk about the module course. Man want to get the information about full / part time study, and teacher introduces the module course .

一个 lecture 是关于 sustainable development 的, 主要是给看题的时间太短了, 不过还可以, 条理很清楚, 都是填空, 后几个是一系列的数据, 挺蒙人, 彭彭提请注意听, 可以记得倒数第一个是 24%, 倒数第三个是 communication technology, 前两个空是一个问题里的, 使 problems and needs, 中间有个忘了是第几个了, 使 in the use of solar power

答案有: **problem and needs**, **revolution** 还是 **evolution**, **solar power communication technology**, **2010**, **24%**, **30%**

## 听力真题 V07102

### Section 1=V30032S1

一个女人打电话问儿子转学去新学校的情况, 关于校服, 乘车, 多长时间一班? 午餐多少钱, 老师要家长看他的家庭作业, 还有第一次开家长会干啥?

妈妈打电话说刚搬来这个区, 想向学校了解情况, 学校工作人员核实其子身份。

提示: 题目顺序有会变动, 请大家在考试中注意!

Example: Teacher : Taber

Uniform: 要穿什么样的校服?

1. ( blue sweater ) black trousers
2. 外套是什么? (black raincoat 注意吞音) (妈妈问 brown 行不行, 男的说够 dark 就行)  
tie
3. Where to buy tie? (local shop) called (HoWelLS) on 4. (Park / Park Street)  
另外一种说法: 3. The price of tie: (£5.99)
5. How to get the school? Take no.9 bus \*\*\*\*(Green Street)
7. The type of lunch: (hot meal 注意吞音) (另在原文中提到 salad 但是不是答案! )
8. First meeting on (14<sup>th</sup> September)
9. 家长要做的事情: Regularly check his (homework)
10. 家长会的目的 Meeting's aim : (meet teachers 吞音) regularly and ask questions

### Section 2= V30062 S2 艺术馆参观

### Section 3

学生的手指骨折了, 找 tutorial 的老师商量办法。

课程名称	Assignment	老师建议
Discussion	21. <u>Research</u>	Don't write 22. <u>notes</u> on textbooks, but only on 23. <u>photocopies</u>
<u>Presentation</u>	24. <u>Interview</u> of a 一个公司名称	
	Have a 25. <u>test</u> on Friday	用 laptop 考试时间像老师申请 26. <u>more time</u>
27. <u>Communication System</u>	28. <u>Two essays</u>	
	29. <u>Case study</u>	和老师讨论 30. <u>outline</u>

### Section 4= V30072 S4

## 听力真题 V07118

Section 1=V34s1

Section 2=V05118



Section 3=V30037S3

Section 4=V40112s4

## 听力真题 V07119

Section 1=V50106s1

Section 2=V30061s2

Section 3=V06134s3

Section 4=V33s4

## 听力真题 V07121

Section 1=V30074s1

Section 2=V06110s2

Section 3=V30036s3

Section 4=V30040s4

## 听力真题 V07122

Section 1=V30032s1

Section 2=V27s2

Section 3=V41s3

Section 4=V30076s4

## 听力真题 V07132

### Section 1

一个男的和求职中介的女人打电话。女的提供几个工作给他选择。男的之前说她喜欢写作的工作。

1. First Job title: reporter
2. Type of magazines: housing
3. Hours per week appointment: 14 hours
4. Starting salary: 7000 pounds
5. Second Job title : researcher
6. Where to obtain other information : the website

下边 4 道选择,给出 ABC 三个选项,分别是

A. very interested

B. slightly interested

C. No interested

给了 4 个工作,

7. Sport writer, 选 **C** 说他是足球 fans 但是

8. entertainment report, 选 **B**

9. 肥皂剧编剧: **A**

10. 商业 writer: **B**

## Section 2= V30041S2

## Section 3= V30072S3

## Section 4= V06119S4

是 V06119 的 Section4 同时也是 V40213 的 Section4

不过机经里面有错误

应该是 a central power source

我很明显的听到是 take risks

## 听力真题 V07134

### Section 1 =V30079S1

### Section 2

一个人介绍在动物园的工作的情况

11-16 选择题

11. John 小时候做过什么事? First time with animals? 选 **C**

A. Buy a pet in shop (购进)    B. 给他妈妈    **C. Look after a baby kangaroo 袋鼠**

12. First paid job with animals? 选 **C**

A. ???    B. Feed all animals    **C. Collect food with animals**

13. John 所学的跟动物有关知识大多来源于 which is he learning from? 选 **A**

**A. Learn from colleagues**    B. From books (文中被否定)    C. From teacher

14. 后来他在动物园工作以后最 interesting and enjoyable, 最 touch heart 的任务是? 选 **save wilds**

**injured**

雅思提分热线: 4006805851

4822013 下半年保分预测版机经 <http://chuguo.taobao.com>

15. 这个人的任务在一个什么活动? 选 **B**  
A. Research and 赚钱 **B. Training the animals** C. Plan the shows
16. John 在动物园最重要的工作是? What is the most important role for zoo? 选 **C**  
A. Protect customers B. preserve the endangered animals **C. Educate the visitors**
- 17-20 填空题
17. 学习期间可以做 a **part-time** job
18. **Native animals** 最好先养来获取经验
19. 建议新的学生不要学...而最好学 **business** courses
20. 有什么不会的问题要去问 **senior staff**

### Section 3

一个小组要去沙漠考察, **life-science undergraduate** 才能参加, 沙漠的定义, 去做什么等等

- 21 要参加先要 fill in an **application form**
- 22 **450** 学校出的 本来要 2000
- 23 沙漠的 **evaporation** 非常快
- 24 三种沙漠 现说了第一和第三 最后说了第二 选 B
- 25 **birds**
- 26 **life science undergraduate**
- 27 什么地方作为一个 base: **ship**
- 28 **journal**
- 29 最老的树 说了大多 **800** 以上 最老的 1200 还是 12000 不太确定 我写了 1200 貌似听到了 twelve thousand
- 30 老师推荐的书 **Baked Earth**

### Section 4

介绍一个学校新引入的教学方法 **ABI**, **activity based** 的一个学习系统, 替代的原因, 成功的衡量标准。还有一个 **facilitator** 和 **case study** 什么的

前 3 道选择

旧的教学方法有什么缺点: 选了 **lecture** 里有太多信息

ABI 有什么改进的地方:

说 ABI 拿什么来评估学生: 我选的是 最后的 **presentation**

翻页是 7 个填空,

**rules**

**monitor.**

**action plan.**

**energy**

写论文时不能用太多的 **internet**

要对别人的 presentation 提出 written questions

## 听力真题 V07135

### Section 1 一位女士咨询房屋保险的事

#### Housing insurance

1. address : Greenway
2. Email: pk2@cat.com
3. Tel: XXXXXX after 5.30pm
4. size : 18m2 为了保险, 我写了 18 square meters
5. material : brick
6. secure : alarm system 惨啊,, 竟然写了个 alarm systems 也不记得录音里有没有说复数
- 7 insurance
  - .building (打勾, 表示条款包这个)
  - . contents (打 X, 表示保险不包这个)
  - .others,specify flood
8. Quotation : \$ 148.30
9. Date ; 1st August
10. Reference number : IF274Q5

### Section 2

这个记不得, 讲学习的。女生错过了第一堂课, 老师跟她再讲一边, 开始干什么后来干什么, data analysis, attachment, presentation, 5th Nov

后面漏了 2 个没听到, 表格, 有什么 group 作什么 topic, 面试机构是什么

attitude of smoke, supermarket, finance department

11. 问 how many people the ferry can contain? 说用于旅游轮渡的船最多可以装多少人  
A 350 B 600 C. 2000
12. 什么东西要装到 separate bag 里, 有 food, reading materials 和 medicine 有提到 magazines
13. 酒店什么好 选项有 washing facility, games room 和 a number of single rooms 有说到游戏什么的
14. 酒店有什么规定 有不能在花园里抽烟 固定时间后不能进入 还有个忘了 我选了固定时间后不能进 因为听到抽烟在 everywhere 都是不允许的 他也有说时间晚了会打扰人家休息
15. Spare Socks 带什么东西
16. Suncream 的等级 total block
17. plastic a \_\_\_ folder of map

18/19/20. 提到了目的地的什么 description, 选 altitude geographical vegetation

### Section 3

- 1) ferry 搭载 2000 人
- 2) 路上带 reading material
- 3) 旅店提供, 不确定, 选了个 washing facilities
- 4) 超过一定时间就进不来了 certain time
- 5) socks
- 6) 啥样的防晒霜么? 听到个 total block
- 7) block
- 8、9、10) A altitude D vegetation G wildlife

### Section 4 =V30060S4

## 听力真题 V07137

### Section 1 NEW

讲一个家长询问孩子学乐器的事.

- 1.孩子可以先试着学习钢琴,填 piano
- 2-3.那老师还教 guitar 和 drum
- 4.然后那家长问老师买什么书, 填 Easy Tune
- 5.老师告诉家长在 Sound International 这个店可以买到
- 6.然后老师说自己每个月会举行一次 concert
- 7-8.那些好学生会得到 gold stars 和 CD(填的是后面的)作为奖励
- 9.学费是每月 17.5 英镑
- 10.老师告诉家长让孩子在 Tuesday 的晚上来上课.

### Section 2=V30081S2

### Section 3=V30042S3

### Section 4=V66S4

## 听力真题 V07138

## Section 1=V26S1

### Section 2

介绍一个什么社团的好象，有 GROUP 什么的没注意，没必要理解背景，大部分能听出来

- 11、Hot drinks and cakes
- 12、中午会提供的食物: salads
- 13、Parent and tutor
- 14、Story
- 15、运动: stretching movments
- 16、Bring your own mat
- 17、人名: Mrs. Waddell. 电话号码 6367812

Matching:

- a. book in advance 提前预订
  - b. free enter 不要钱
  - c. pay at the door 来了交
  - d. pay after your finish 来了以后走时交
  - e. pay in advance 提前交
- 18、小孩的那个-A
  - 19、体育的那个-C
  - 20、Quiz 的那个-B

### Section 3

写一个 tutor 给一个叫 Jonn 和 kala 的两个孩子讲如何写论文

选择:

21. Katy 觉得文章 C. shows a number of ideas,教授说应该 B. present his own view. A. two sides argument. 选 B
22. tutor 建议的一种 conclusion 是: A. refer to title.
23. tutor 说的关于 bibliography? A. there is a standard. B 在这个阶段他们的论文不需要 bibliopoly. C the title of the article should be underlined.
24. tutor 说的论文中用引文的观点, 选的 B definition 提供了难词的解释;A 是说大量的引用为文章加分, 文中老师对这个观点否定, 说如果不理解只是伴别人的东西来的引用并不好;C 是说有一个趋势: 学生的文章中 too few 引用
25. John 给第一篇 essay 的建议: A.自己多做 Research
26. 女的说认为论文作者的 sub-topics 很多很清晰
27. 男的说论文更像 reports than essays
28. show their topic with examples
29. ideas

30. tutor 的建议是要 wide reading

**Section 4=V35S4**

## 听力真题 V07139

**Section 1 =V30080S1**

不过关于价格问题卷子上是问 bag 是多少钱吧，所以我填 70

**Section 2** 是新题，说旅游的

1. 特色 feature? A. Uncommon landscape
2. In 1951, 重大进展? B. special status
3. What can be experienced in the park? B. rock track
4. camp 应该注意什么? C. track 不能随意移动
5. What is the location of the park? 选: 边远地区
6. 它们的生长? 选: 跟当地环境融合得很好
7. details available from booklet for \$3.99
8. course in variety of levels
9. details available from Website
10. provide toilet facilities for the disabled

**Section 3 = V30019 S3**

**Section 4 = V37S4**

## 听力真题 V070303

**Section 1= V30072S1**

**Section 2**

讲一个小镇要在冬天举办一个大型活动来吸引游客，是因为该镇夏天的时候游客很多，但冬天却很萧条。这个不难。

**Section 3= V30033S3**

Section 4= V30041S4

听力真题 V070310

Section 1= V30037s1

Section 2

一所房子的历史情况,介绍一个 Museum 或是农场改造的房子

先填空后三道选择。有 farm, 填年代 18th (看很多同学回忆的没有 th, 只填 18 能表示年代吗?)

有 birds 应该是复数吧, 这个记得是在"\_\_\_"里的, 我听的很清楚, 有复数。但很多楼主都不能确认到底是单还是复数, 我看机经上也是复数, 稍微安慰了些。最后一个空感觉是什么 rare tree 的, 但因为下面选择有这个词, 所以当场就知道肯定是错了, 但目前大家都不能回忆此道答案是啥?

下一道题选项是 rare tree 的, 后面选择有 swan/geese/bird 的, 后面那男声有否定了前面说的, 过去某人买下一栋大房子而后成为一个旅游景点 (万多听力都是这类题材)

11-14 填空

- 1、这个人买这栋大房子前这里是: farm
- 2、关于 Chinese wallpaper 的什么是哪个世纪: 18th.
- 3、某人去世时所在的房间名称: The Birds (题干中有"room"引起, 应该大写)
- 4、dining room 中许多什么古董: chairs (我没听清, 但很多人都回忆得是这个答案)

5-7 选择

5、rare trees (很明显的突出)

6、geese

7、swan

8-10 (匹配选择题)

8. history---gallery

9. books----gift shop

10. trails----woodland

Section 3= V30042s2

Section 4

未来的生活 (水, 电, 居住什么的)

讲澳洲房子在未来领域的变化。全部是填空, 而且挨了很紧的空格, 感觉并不是特别难, 至少没冷僻生词。

在每个空格前至少也是有相应提示的。值得一提的是 communication technology, 我听对了, 但小写了, 因为其他都是大写, 这道失分是要痛哭的啊! 确认 needs, costly, innovation, 30%, distribution, factories.



## 听力真题 V07131

Section 1=V50127S1

Section 2=V30049S2

Section 3=V06130S3=V08101S3

Section 4=V06111S4

## 听力真题 V07141

### Section 1

Jim 和 Peter 合租房子的问题

讲一个男生租房子，先问了租金 1. (80 dollars)，但有干扰项，说自己住的大的是 110，给他的是 80。

然后是说房子交通不便，公车站很远，但是车可以停在自己的车库里 2. (garage)，有干扰项，说不能停在路边。

然后是说电话是在厨房里 (kitchen)，新租客需要自备取暖器 (heater)，并希望他能带来一个烤面包机 (toaster 是答案)。新租客打工 (supermarket)，星期五晚上要看比赛 (Friday evening)，因为上学顺路，希望能搭便车，并且愿意 share 油费 (petrol 是答案)。希望新租客 6 月 1 号前搬进去 (1st June)，新租客表示会在考试后搬进来 (exam)。

1. 租金 80 dollars
2. 是一个地方，停车的地方 garage
3. 电话是在厨房里 kitchen
4. heater
5. 烤面包机 toaster
6. 愿意 share 油费 petrol
7. 1st June
8. 考试后搬进来 exam
9. Friday evening

## Section2

是一个学校给家长做的介绍 JUNIOR SCHOOL。学生每天 8: 55 开始登记 (题目很坏, 先说了另外两个时间, 后面还报了一个干扰项, 只有 8: 55am 是正确答案), 每天课间有 15 分钟的休息 (15 minutes 是答案), 中午学校的餐厅提供 hot meal (题目很坏, 前面加了 a, 所以 hot meal 不能加 s), 学生还被要求每个学期做一个 special 的 (poster 是答案), 每个月有一次考试 (month 是答案), 下午下课后要求学生都参加运动 (sports 是答案) 课后还可以参加各种 (clubs 是答案)。然后是地图题, 从 main entrance 进, 然后逆时针介绍, 次顺序是大门右手是 head-office, 旁边上面右角是两个 class 和一个 library, 左边是连的两个空, 好像是一个 music room 和 gym。这个部分绕很多弯, 都是先说本来应该是什么什么, 但是现在改成了什么什么。答案分别是 1. Head Office (好像是, 应该选 E), 2. Music room (选 A), 3. Gym (选 F)。

11. 8:55 AM 开始
12. 中午食堂提供有一顿 hot meal
13. poster 的 break
14. 早上和下午课间有两个 15 minutes
15. 孩子们可以参加 sports
16. 关于 test, 应该是 every month 有一次给孩子们
17. 还提供 clubs
- 18-20. 地图题
18. head office
19. music room
20. gym.

## Section3=V05101 S1

## Section4=V30043 S4

HTTP://CHUGUO.TAOBAO.COM  
无忧雅思网 淘宝出国旗舰店  
雅思专业版机经与预测 十年积累120万考生的选择

51ielts.com  
无 忧 雅 思 网

## 听力真题 V07142

### Section1

是个旅游的家伙去咨询, 一男一女, 男的被采访。一空间他去了几次, 后面还有个括号, 说是包括这次, 他说 I have been there twice, 加这次, 应该是三次吧, 也可能不加, 我写的三次。然后那女人又问他那里什么最吸引他, 他废话罗嗦说了一堆, 然后再说是 town hall, 然后那女人问他印象什么最深, 那男人又废话了一通, 最

后说是 the weather. 还有去那鬼地方用什么交通工具, 我好像听了两个, 我自己写的是 plane, 后面那个不知道是什么. 然后是问的 age group, (原文女的讲了 20 岁以下, 20-40, 40,三个, 然后男的说 40)我听到的是 middle range. 后面实在记不得了. quality, good value, over 40, middle range. 最后一个是问男的 occupation. 有干扰项, 最后说是 computer programmer.

1. 来过几回这个城市了: 3
- 2.他最喜欢这个地方的什么, 最后说 but 如果只选最喜欢的一个他选 weather
3. most impressive place 最喜欢的地方 Town Hall
4. 为什么喜欢 food? variety of food
5. 问他怎么来的, 他说他想达 train?不过他是 plane
6. 然后好像开始问他年纪了, 有三个组, 他说他刚过了 40 岁生日, 所以应该是 over 40
7. 旅游的种类: mid-range, 忘了问什么了
- 8.次来的目的, 他又废话了一通说以前来是 business 这次是 tourism
- 9.对旅馆住宿的看法: good value
- 10.他的职业, 又是一堆废话, 说他干过这个又那个, 如果一定要确切的说, 他是 computer programmer

#### Section2=V09125s4

是体育俱乐部入会的。S 2 越说越快, 一个 juniors 和 seniors 的下面填信息, 好像是数字, 好象最后一个空是填 health club. 然后下面是填词, 就记得 J U N I O R S 要付 1 4 0 英镑, 然后付额外的 2 5 英镑来付 a new shirt.

第二篇语速快但是很清晰. 后面几个答案是 140, new shirts(a new shirt), 中间忘记了, president, transport. 11-14 表格题

	Junior	Senior
Age	11. <u>5-17</u> years	18 and above
Team	12. <u>6</u> 组	3 组
Date	13. <u>Saturdays</u>	Wednesda
新队服赞助商		14. <u>Health Club</u>

15. Game time: 7.30 AM
16. 年费: \$140
17. 多交额外的\$25 是为了 new shirt
18. 要选一个 new club president
19. 日期: 3rd April

20. 找家长作为志愿者是为了 transport

Section3=V30058S2

Section4= V30040 S4

## 听力真题 V07143

### Section 1

讲一个女的要买房子，先是问租还是买，她说买，问了名字

1. 街道名: 59 Franklin Avenue(这个是 address) 这个蛮确定的 因为录音中还问到最后三个字母是不是 lin 回答说不是的, 是 lyn
2. post code: TH1 7OS
3. 女士白天工作电话,从 8:30 到下午 4 点 01658867(telephone number)
4. 喜欢什么类型的房子 traditional style(前面说 modern 的不喜欢)

location: near the Park Square

5. inside:central heating( 因为如果没有这个,居所内的费用会很高)
6. outside:garage(garden 不是必须的,但是车库必须有)
7. 地点: village(虽然在 center 工作,但是喜欢居住在乡村)
8. 价格: £ 102 per month
9. branch: Park Square(这个是 branch bank 的 title)
10. collect(有人说是 post,但是我填写的是这个)

不过最后一题是: 那个男的说要给女的邮过去(post), 女的说离得很近, 所以 customer will collect details....

Section 2=V06106S2

Section 3=V30034S3

### Section 4

这个是相对于 new operation system 而言,研究 copy business system 的意义。好像是说成功的商业过程 copy 到其他领域的时候就不行了。然后好像分析了一下为什么不行, 然后又做了些研究什么的。

31. B (frequently)(文中说更加 common,often,问题是说研究 copy 比 new 的意义大的原因是)
32. C (refer to a few contexts)(这个是关于这方面的 research 的问题,A 是说在美国国外研究也很多,文中说的相反,B 说的我忘记了)
33. B (certain circumstance)(问题是说关于 consulting experts,文中说的是)
34. A (workers hard to describ)(文中一直说 can't explain)
35. safety(on safety)

雅思提分热线: 4006805851

4922013 下半年保分预测版机经 <http://chuguo.taobao.com>

36. combination(这个很容易听到)
37. attitudes(alter attitude toward\*\*\*\*)
38. strict controls (impose 什么呢,control)
39. factory(不晓得这个要复数不,我给填错了)
40. skills(提高员工的技能)

## 听力真题 V07145

Section 1=V30083S1

Section 2=V30090S2

Section 3=V41S3

Section 4=V30034S4

## 听力真题 V07147

### Section 1

一个男人要退他买的电饭锅。答案涉及价格、日期、地址、姓名、postcode 等等。后面的部分答案连的很紧，需要仔细听。单向表格题，一个男的去退货，一共十个空

- 1 女的先问,你的货物代号是: R242
- 2 女的又问, 多少钱? 89.99(说是这个东西最便宜,平时都要 139.99 元的)
- 3 然后女的说,你是不是 LONDON BRANCH? CITY CENTRE BRANCH
- 4 女的说,你买的东西怎么了,男人说盖子是坏的,而且 escaping steam 会跑出来,很危险的
- 5 女的说,那你要怎么样那?我们可以给你 XXX 券,在商店里买别的,或是 REFUND, 男人说,我要 REFUND
- 6 信用卡 expire date: APR. 2008
- 7 女的问男人名字: Hewitt (这个很清晰的)
- 8 女的问男人地址: 84 号, PARK ROAD
- 9 邮编: BG241DJ
- 10 女的说,多久来次这个店? once a month

Section 2=v06108s2

Section 3 =v30036s3

### Section 4

讨论讲一个关于 brazil rainfores 国家公园的地图。

填空题:

1. Map covers the areas of: 39,000 hectares
2. This rainforest is the world's biggest national park
3. Cooperation from: government; scientist and help from local Indian tribes
4. They applied the GPRS data, local knowledge and aerial photographs
5. Some places are unmarked; besides forest, the plants used for medicine

选择题:

6. this map out come will be the first and most important step in: C. protect the local and world forest land
7. another result can be: A. develop community
8. map can be used to educate them: B. local history
9. The problem when making the map: A. language barriers
10. Finally the most important success is: C. we won local people's contribution

## 听力真题 V07148

### Section 1

女的家里窗户被风吹坏, 打电话给保险公司索赔

1. 电话号码: 99281444 (后面读作 fourteen double four)
2. 保险公司名称: Advance Insurance Co.
3. 保险 type: Building insurance
4. 保险 level: Super level
5. 然后是说一阵风把哪里的窗户吹开了, kitchen door 坏了
6. 那里有三个窗只有 middle 的坏了
7. 投保人的 son 看到了事情的经过
8. 最后什么时候来修, next Wednesday
9. 什么时间 8.00 am
10. 问什么时候能修好, 10th February

### Section 2 = V30038 S2

讲一个惊险片 thriller film, 人们不能上船是因为 (boat destroyed 注意连续两个吞音)

然后给了个框里面有 hero, heress, lawyer 等等, 让你选下面的那些是谁做的, 我记得第一个是选女仆人, 她什么也不知道,

部分参考答案:

1. writer 参加过演出 A. the writer acted in the film,

雅思提分热线: 4006805851

4942013 下半年保分预测版机经 <http://chuguo.taobao.com>

2. 故事发生的地点应该是 B. in a room/ C. in the underground

3. the old man planned: 是 lawyer 要宣布他的遗嘱, 老头就是要律师在午夜宣读他的遗嘱 A. lawyer would make an announcement,

A. lawyer would make a announcement B. 客人都会出现 C. money will be given out

4. 这些人没办法逃离荒岛的因为船被 B. boat destroyed

5 后来 B. many people were killed,

A money was stolen B people were killed

然后要你选三个人和他们的性格配对,

6 第一个不谙世事的事 heroine,

7 frightening 满脸惊恐的是 butler.

8 predict future 预言家一样什么都知道的是 maid servant 女仆。

N 选三:

9 7:30pm ,

10 公演是在 Town hall instead the xx as usual

### Section 3 学生换专业, 一个学 Chemistry 的男生想转专业到 engineering 填表

填专业的优缺点

科目	优点	缺点
化学	去年的 <u>results</u> 好	<u>boring</u>
有点双学位的那种	<u>Japanese</u>	Extra <u>workload</u>
化学	job opportunities	<u>higher fees</u>

matching 题

A. Chemistry B. Engineering C. Both

第一个是 C, 二者的机遇都很多

第二个是 B 说 engineer 工资高

第三个是 A chemistry 的 range 更广, 原文说 engineer 会 restrict range

最后一个选 B, engineer 比较得到国外认可。

### Section 4 澳大利亚水资源

31-32 填空题, 水资源的两种来源:

31. 地表 man-made dams

32. 地下 from the sea
- 33-36表格题，水的用途：
33. agricultural
34. domestic
35. industrial (paper making, food processing)
36. Waste Disposal
- 37单选题，用水分布图：
37. 选 **C** (柱形图，生活用水45%，工业用水23%，生活用水12%)
- 38-40填空题，水厂净化过程：
38. water pass through a filter
39. with special Chemicals
40. water is tested every day

## 听力真题 V070901

### Section 1=v06144s1

#### 垃圾回收

是谈废物回收，一个男的打电话问垃圾是哪天收的，为什么没有回收他的垃圾，结果已经不是周三了，改成了周五，时间改了，为了一个什么节日。然后又问报纸是不是同一天，回答是的，但是是每两周一次的(好像是填空)，但垃圾是一周一次，垃圾是两周一次。(这里有题)然后男的问了社区一个什么人的名字，好像说到离 m 家最近的回收中心 central park. m 问联系方法，w 说了一个电话，题目上原来已经给了。然后是一个传真号。m 说他没有传真，问 e-mail, w 给了一个：[helpline@blackcat.com](mailto:helpline@blackcat.com) 还专门说了两个都是连续的词，然后开始说回收的东西的要求，第一个是玻璃，好象已经给了。然后是个问题，没记住之后又有什么，然后是纸，说报纸可以，但是杂志不要。然后就说到可以在中心看到他们的说明材料，问 NEWSPAPER 星期几来收，也是 FRIDAY。

- 1.问 NEWSPAPER 星期几来收 Every second week
- 2.NO.16 Bridge Road
- 3.Central Park (问他最近的受理点)
4. (A yellow box) free of charge
- 5.POST CODE 忘记了，容易的
- 6.HELPLINE@BLACKCAT.COM
- 7.METAL 可以回收
- 8.忘记了，这个有点难
- 9.Magazines (不回收)



10. Savvy (如果不清楚在小册子的哪里查询, 应该不是流传的 save it)

### Section 2=V26s2

是介绍一个幼儿园 (kindergarten) doctor's name, emergency contacts 给残疾学生的待遇, 有填空和选择。

### Section 3=V30080s3

### Section 4=V30037s4

一艘 steam engine ship 的 lecture

全是填空题:

1. Previously talked about important building. 上一次讲座的内容? 填: (Streets and roads 注意弱读) The important (railway line) built in the nineteenth century.

2. Brunel 对在某个区域航海的态度? 认为 (impossible)

轮船: (engine) 在大船上相对小

wood and steel 用来做什么? 填: (reinforced) (reinforced) by wood and steel  
(most experienced)

为什么选择某个公司(company)作船? 填: (Specialist engine design)

7—10) 选择:

7. 那个船起火后船员的反应? 选: A. jump into the water 跳水

A. Jump into the water 跳水 B. Drowned 淹死 C. \*\*\*\*\*

8. 为什么船起火后损失不是很大? 选: 有个船员有个 hand pump (有一个 officer 带着 handy 灭火器解决了问题 从而 damage 没有很 big)

9. Great Westerner 是怎么从 Bristol 到 London 的? 选: A. By sailing (因为它是在 London 安装上的 engine 的)

10. 为什么在当时也有其他公司的汽船能横渡大西洋? 选: C. Get or win a good record 要赢得这项记录  
A. 乘客多 B. 想打败竞争对手

## 听力真题 V070922

### Section 1

是 employment agency: 男的找工作, 女的介绍了两个。

1 vacancy reporter

2 housing

3 14hours/week

4 7000

5 resecher

6 人名: (不确定) Milm/nilin e n

雅思提分热线: 4006805851

4972013 下半年保分预测版机经 <http://chuguo.taobao.com>

MATCHING 题,C,B,A,B 其中A代表 very interested in ,B 代表 quite,C 代表 not

7 sports writer:C

8 entertainment magazine:B/A

9 soap opera:B

10 business:A

### Section 2=V66S2

### Section 3=V07102 S3

### Section 4=V30078S4

## 听力真题 V07107

### Section 1=V30038S1

#### Section 2

一个房产中介给很多要买房的人做的一个推介会,介绍了几处房产的情况,题目为选择题,地图题,summary 题等。

11 good location 她提到说尽管房子有点贵,但是有个好位置所以很值得买,注意选项中有一项说房子的优点是便宜,不能选

12 suitable for people with children 文中说不适合单身 SINGLE 居住

13 看房时间:

A. Wednesday lunch

B. every afternoon

C. All weekend

问的是什么时候可以参观,选择题,不能选周六周日全天,因为他说的是周六周日只有半天能参观,然后又说如果错过了周六日可以周二中午去

14 Dining room

15 Bathroom

16 Spare room

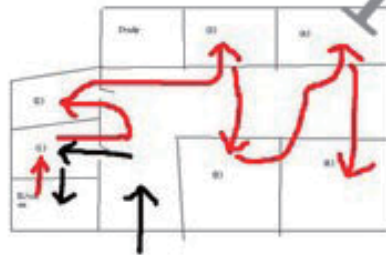
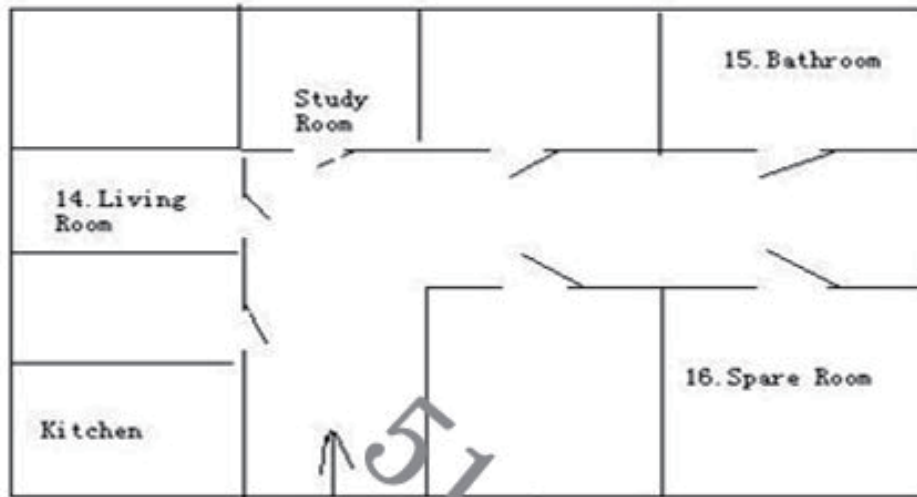

17-20 题

该房子的优势: central location/available parking on road side/.....

该房子的劣势: only 2 bedrooms/no garage

Section 3= V30037S3

Section 4=V41S4

听力真题 V07109

Section 1=V09136S1

关于电话安装使用费用的咨询。

雅思提分热线: 4006805851

4992013 下半年保分预测版机经 <http://chuguo.taobao.com>

说一个男的搬家要装电话，先是一个表格有 2 种选择，一个是 5p（题目给），但是前 70 分钟是收费的后面还有种选择，是 14p，但是 70 分钟电话不收费，超过部分收费——每分钟 0.8，然后问那 3 个服务是 free charge 的

1-2 填空题

1. The rent is 14 pounds by monthly besides the Super Combo.
2. The charge is 0.8 pence/minute, if it exceeds 70 minutes.

3-5 多选题

Three services provided no extra fee?

3. 含有 reminder last 5 calls 的一项
4. 含有 calling diversion 的一项
5. 含有 renew password 的一项

6-10 填空题

6. Access to Internet line
7. Bills need to be paid every three months
8. Contract can be ended at any time
9. Sending email need to rent a line
10. To get access to your information of bank account, you need a password.

## Section 2= V50233S2

学生到机构找工作

网友回忆：介绍一个机构，好像帮学生找工作，只记得几个空，介绍一下这个机构，然后题目说 It is up to you to telephone the employment 然后说这个机构开门的时间，说周一到周五开，但是彭彭提请注意：问的是 open hours，所以我填的是她后面说的 10AM to 4PM，然后好像说周末了，不过是陷阱，周末是开的，然后说了 bank holidays，所以最后一个空 closed at bank holidays

讲的是一个专门为 16-20 岁的孩子介绍工作的一个公司，开始就是一个填表，其实真得读的好清楚，然后 3 个选择，选择那些孩子通常比较容易打什么工啊，这个容易，后来又一个那个公司开门时间，还有关门时间了。这 2 个题是送分题。

It's up to you to telephone the employer

这种服务是给 attend full time vocational courses

接来说了找工作要彭彭提请注意 noticeboard 之类的，上面的会更新 type of jobs, hours, telephone, employer, domestic work

关于 employment 一个多选，要求选哪三个工作好找，一种一个选 childcare

A\*\*\*\* B childcare C laboring D restaurant work E workforce

10am, 4pm

关门的时间说了一堆。Lunch time, bank holiday, new year，都说了，前面两个是陷阱，最后写 closed on new year

## Section 3

placement programs at a company

雅思提分热线：4006805851

5002013 下半年保分预测版机经 <http://chuguo.taobao.com>

答案:

department head

materials

interview questions

dress coat(楼上的分析是 code,惨阿)

Identity Card

statistics(没听出来)

20 min

analysis

evaluation

### Section 4=V06148S4

是一个男人的独白。讲郊区的发展。首先是填空题，说是以前两类人住郊区，穷人和(wealthy people)。然后说郊区的条件差，但是税和(food prices)都要便宜。有些人们喜欢住在郊区是因为他们可以做(business)。由于(large-scale housing)的普及，郊区能容纳越来越多的人。

有 summary 填空, gap filling 和 matching

只记得 gap filling 的 2 个答案是 more common \*\*\*和 Lack of space \*\*\*\*

最后是 MATCHING 题，是给出 5-6 个观点和 4 个人名，做配对。不难，听见人名反应快一点就好了。选项是一些对郊区的看法，与所提出的人对上。第一个人是 HEALTHIER，第二人是 LESS CROWDER，第三个是持反对的，第四个是认为 HAPPIER

然后就是几个人对 suburb 发展的看法

第一个人认为 比住在城市好

第二个人认为 没有城市拥挤 (crowd)

第三个人认为 suburb 趋于统一 (比较 negative 的观点，他用了 nightmare 这个词)

第四个人认为 (没听清楚，好像是说什么风格都和城市学)

## 听力真题 V07111

### Section 1

#### HEALTH CENTER

关于咨询诊所的。刚开始是填空，MS 有 offer evening service，然后是第二个诊所的医生的名字，忘了，很容易听。好像还有一个名字拼写有可能是诊所的但不容易听。然后是一个选择，是说第三个诊所提供的免费项目。走神了，没听清，蒙了三个，就不说了。然后是填空，三个讲座，第一个是关于吸烟的，这个该填 heart disease，然后第二个讲座是关于孩子的，地址实在 primary school，第三个是关于 injuries 的，第一个空是时间填 4:30pm，第二个是 for all ages，只有 all ages，for 是它给了的。

1-3 表格题

1. name of the doctor Eshco (录音会拼出来)

2. name of the second clinic DR. Gormley (录音会拼出来)

3. evening appointment

4-6 选择题

第三个诊所提供哪些免费的服务?

4. C. employment medical

5. E. regular check

6. F. sports injury

7-10 开展三个健康讲座

讲座内容	时间	地点	对象
Smoking 关于7. <u>heart disease</u>	*****	*****	*****
children	*****	8. <u>primary school</u>	***□**
injury	9. <u>4.30pm</u>	*****	10. for <u>all ages</u>

## Section 2= V06114S2

## Section 3=V30076S3

### Section 4

#### LIBRARY MANGAGEMENT

因为一开始就是填图的题目，讲的是技术入电脑技术对图书馆管理的影响，首先，要就这些影响需要对图书馆用户做分类，应该是填 **information sectors** 吧，谈了用户获取信息三个方法，这里有一个空我实在忘了，然后是怎么做及时的反馈，我写的是 **regular satisfactory** 然后是要加大数字化资料库 **digital store**，（之前有一个空也是对资料库的一个改进，我填的 **digitalization** 觉得有点重复了，反正不确定）后面是 于是我们要在人力资源方面重视，包括雇用专门 **marketing** 人才做目标用户分析，然后是什么的三个步骤，第一个要求填 **selection**，还有就是对未来 **librarian** 的要求，比如图书管理科学的专业，其中包括一些专业，这里要求填一个 **literature**。

1. information sector

2. 2 hours

3. Satisfactions

4. digital store

5. collection

6. attachments

7. preservation

- 8. marketing
- 9. selection
- 10. literature

## 听力真题 V07112

Section 1= V30049S1

Section 2= V37S2

Section 3=V30090S3

### Section 4

讲鱼油

- 31. The story begins with :A The old man pretended to catch fishes
- 32. the fat acid in the fish oil is good for brain 大脑
- 33. According to a survey from England, if children have learning difficulty, they are short of fat acid generally.
- 34. A child improved a lot just eating it for three months
- 35. one third (1/3)
- 36. so the government should increase ...
- 37. The America survey finds that more fish you eat, the better the mathematics.
- 38. Japanese children eat more fish , so they have no reading difficulty 阅读困难
- 39. Prisoners all have the low nutrition 低营养
- 40. the diet of prisoners in Ireland are found to have lower level of minerals 矿物质

## 听力真题 V07114

### Section 1

冰箱坏了，电话报修

- 1. 名字 Michelle Targer
- 2. 地址: 62 Queen Avenue
- 3. 冰箱用多久了 approximately 10 years (approximately 已给，刚开始女的说是了个 9 年是干扰项，后来又说是 10 年，注意听转折词 but)
- 4. 问冰箱有什么问题，女的说 noisy

雅思提分热线: 4006805851

5032013 下半年保分预测版机经 <http://chuquo.taobao.com>

5. 冰箱什么部分以前修过 door
  6. 男的经过分析认为什么出了问题 fan (是风扇出问题了。开始问了一堆, 出现了 freezer 是干扰项, 但是男的后来说他认为是风扇的问题)
  7. 维修人员什么时候过去 after 3.30 this afternoon (女的说她要先去接孩子, 3 点半以后就在家了)
  8. 支付方式 by cheque (提到过 cash 是干扰项, 女的问支付方式是什么, 然后说她貌似听说他们不收 cash, 问 cheque 行不行, 男的说行)
  9. 女的是什么样的用户群 new (她以前没在这家修过东西)
10. 从哪知道这家公司的 recommend by a neighbour (她一个邻居跟她说这个公司不错所以她就联系了)

## Section 2

Introduction of a restaurant

Company founded in 1997/1998(unsure)

Number of restaurant: 214/243(unsure)

Membership fee: 35

Exclusive service: Pre-booking service 只有会员才能享受

Receive 15 pounds voucher for their birthdays(记得文中说 birthday, 应该填的时候有 S)

有 Free starter(不确定)

选择题有

Cardiff: local artister support; daily music 什么的;

Ecster: comedy 和 Courses

## Section 3= V40110S3



## Section 4=V30018S4

# 听力真题 V07116



### Section 1=V30020S1

#### Section 2

讲一个地方组织什么活动，这个活动一年一次，今年是第三年。先是几个选择题，第一题问第一年活动的形式，我选A。还有一题问barbecue需要参加者自己带什么（也许是不需要带什么，水平有限实在记不清了），然后是一个地图题，挺简单的，按顺序说的，给出一些地点的名称，填字母。

一个学校举办 art exhibition, 这个活动一年一次，今年是第三年。

11-15选择题

11. 第一年的活动? 选 A (明确提示是前年的 drama) 有些版本选 B

A. Drama B. Art exhibition (今年的活动) C. ???

12. Volunteer's car park: 选 C

A. Blue area (bus 停车位) B. Yellow area (coach 停车位) C. Pink area

13. most volunteers know each other: 选 B. W 开头的 Secondary School (the largest group comes from W?? School, 然后是2个陷阱)

14. 本次活动的主要资料来源: 选 C

A. Website 推广 B. Ad 在 newspaper 上 C. Leaflet

(一开始说 website 但是说了去年, 然后说 ad again 但是是 again, 最后说了 C.)

15. 本次活动不提供: 选 A/B

A. Cutlery 刀叉 B. Napkin 餐巾纸 C. Vegetarian food

16-20选择型 地图题

16-20给了 N 个选项

16. 左下第一个 选 H. Sculpture.

17. 左下倒数第2个 选 wood carving

18. 不是选 children 那个, 选 explore Art

19. 右边倒数第2个 选 pottery

20. 右下第一个 选 oil painting

### Section 3=V06134S3

#### Section 4=V30061S4

一个女博士给学校介绍这个海洋生物研究所，比较难，奇怪专业的单词，是个教授对她研究的课题的介绍，问题有她为什么选这个课题，她现在研究的课题是什么，录音里说了她以前现在和准备研究的课题，以及她研究课题有什么用，她研究的生物是分成三类，分别是什么什么，让她讲每种的特点以及研究的作用。

(31-34为选择题)

31. 为什么她一直和研究所保持密切? 选: C

A. 研究所的资金来源好

B. The quality of personnel

C. It has extensive educational activities

32. Her current subject? 选: C(unsure, 有很多考生说是 A)

A. MUSCLE MOVEMENT (干扰项, 只是打算学)

B. \*\*\*\*\*

C. immune system(免疫系统)

33. 为什么有人研究海洋生物? 选: **C**

A. 他们和人相似

B. 他们已经存在很多年

C. 他们的身体结构简单 (their bones quite straightforward)

34. 赞扬研究所什么? 选: **A**. respect the local environment对当地的环境影响很小  
(35-40为填表题)

三种海洋生物

特点

研究的作用

\*\*\*\*\* it is not a shell fish, \*\*\*close related to 35.(spinder) 36.(space)

\*\*\*\*\*

\*\*\*\*\* 39.(decoration) for injury of 40.(skin)

## 听力真题 V080110

### Section 1=V41S1

#### Section 2 NEW

is introduce the new library in a city .

1. **134** titles

2. company annual **reports** 彭彭老师提请注意: 复数

3. trade journals

4. book shop(**5th floor**)

5. **1.95** pounds( price for borrow DVD films 彭彭老师提请注意: 金钱符号)

6. **4 weeks** 彭彭老师提请注意: 复数( standard return period for books)

7. **12** 多可以借几本

8. teenagers (图书馆内有 24 台电脑, 其中 6 台只有 teenagers 可以用)

9. **electronic card**( do extend ...or something on computer, together with PIN number)

10. 延迟时间: **Thursdays** and **Friday** (图书馆的开门时间有两天开到晚上 10:30)

### Section 3=V30044S3

### Section 4=V06102S4

## 听力真题 V08111

**Section 1** 一个女的让别人来整理下她的新家 全部是填空。

Macuiar

North bay

Contact phone: 271963

年份 1936

Roof, back door

Bushes

WEEDS

backwall(unsure)我听到是 backed wall

SATURDAY

11点

blue gate

**Section 2= V06141S2**

**Section 3** 一个7选3 一个5选2。一男一女讨论专业的事。女生学的是 **accounting**,最后有4个填空,说的是男生学日语觉得难

**21-23** 多项选择

What are the benefits of this course according to the girls from the accounting apartment?

21. **B. Useful teaching staff**

22. **E. Important to future career**

There's not enough workshop-based courses, but the woman says that it's also interesting to teach like this.

23. **G. Small tutorial class**

**24 -25** 多项选择

What are the two most qualities of the accounting that a girl called Bridge described?

24. **Challenge content** (quite difficult)

25. **Practical focus** (focus on combining with reality, because they should often solve different kinds of problems in reality.)

Other alternatives : **theoretical approach**; board focus

Another man who learns Japanese

26. **Lectures**

27. Enjoy learning **vocabulary**

28. But it is difficult of **grammar** and

29. **Writing**

30. The teacher sometime ...that is **strict/unapproachable**

A lot of lectures, he like learning vocabulary, but writing & grammar is different, sometime teachers might be very strict

#### Section 4

填空加一个选择, 但很简单 提示词很好找 而且提示几乎跟原文没有变化  
最后的选择是问孩子的教育在未来的发展方向 我选的 c 还在妈妈肚子里的时候就开始教育。  
记得有填, laboratories, house 还有最后一个选择选有 speech 的一项

31. background
32. personality
33. self-centered
34. house
35. laboratories
40. education from mum pregnancy period

HTTP://CHUGUO.TAOBAO.COM

无忧雅思网 淘宝出国旗舰店  
雅思专业版机经与预测 十年积累120万考生的选择

51ielts.com  
无忧雅思网

## 听力真题 V08112

### Section 1 为父亲过生日预定酒店开 birthday party

- 1, 75 英镑
- 2, 食物的三种标准和价钱 standard
- 3, traditional
- 4, 具体钱数 39.50
5. drinks are extra
6. 酒店可以帮助联系 band
7. 可以提供 flowers
8. 还可以帮助制作 name cards
9. 如果提前一个月预订, 住宿可以享受 45% 的折扣
10. 预订请联系: Corgan

### Section 2 参看无忧雅思机经 V07134S2

### Section 3 两个学生跟老师讨论 ecotourism

表格题:

21. Eco-tourism is the undeveloped areas

22. a wide range of accommodation
23. accommodations are owned by local community
24. new staffs who are selected from local residence need training
25. the Big Five
26. housing project
27. conservation

单项选择题:

28. B. sustainable development
29. C. full definition of ecotourism
30. A. disadvantage of tourism

Section 4=V30090S4

## 听力真题 V08113

### Section 1 city survey

采访一个年轻人对城市建设的意见

1-10 填空题

1. 地址: Fowler Road (注意 W 容易听成 uu)
2. 邮编: RO62LR
3. 职业: Waiter

对城市的评价:

4. Streets 的干净程度
5. Health Service 的满意度
6. Police 的印象

被问到满意的地方:

7. 一个是 parks 有很多可以跟老婆散步
8. 还有一个是有 schools, 很方便
9. 可以和 local 交流
10. swimming pool

Section 2=V26S2

### Section 3 讲 assignment

雅思提分热线: 4006805851

5092013 下半年保分预测版机经 <http://chuguo.taobao.com>

分三个部分, before, during 和 after.  
第一空是以防什么提前没有填出来

#### Section 4 伦敦的交通设施

前面一半是 A-K 的选项选择, 要填的 sewage 的两个特征, 我选依靠水, 还有被腐蚀了, 然后是地铁的两个特征记得有 oldest in the world, 还有我选了 power changed. 还有一个什么东西的特征, 5 个空吧。翻过来时 SUMMARY, 第一个是空格伦敦。我没有听到

## 听力真题 V08114

### Section 1

一男一女在聊 online shopping

1-5 填空题:

1. 女孩想在网上买什么: clothes
2. 男孩想在网上买什么: sport equipments
3. 女孩子不知道如何: pay
4. 男孩和女孩约在哪一天: Saturday
5. 那个女的可以帮那个男有关 letter on job application (不需要复数, 因为是特定的, 那个男的还提及说他已经填好 form 了)

6-10 选择题:

6. 那个男的喜欢网上购物的原因: C. a lot of choice

A. cost less B. save time C. a lot of choices

他说网上购物不见得会花费得少一些, 而且可能要等一些时候才能送到。

7. 那个女的觉得网上购物不好的地方: A

A. poor quality B. instructions are confused C. the payment system is unsafe,

8. 那个男的讲关于在网上买 CD 的好处: B (CDs) from other countries are available (因为他说了他买的是 imported CD, 而这些是在商店里头买不到的。其它两个选项不记得了)

9. 女孩子想要网络购物时提供: a phone number (她说她担心东西的质量, 所以就想有联系的方式, 最好还是能直接联系, 所以答案是 phone number)

10. 那个男的说在网上买以下的东西必须得注意: B fresh products (FOOD)

### Section 2=V080110S2

### Section 3

SUVs 车, 关于这个车的调查研究

21. suv 广泛应用于 cities (过去多数用在比如 remote areas)
22. mother seen the suv as: safe
23. larger engine capacity
24. Drivers prefer the higer seats (还是讨论优势, 我听到的像是这个)
25. commercial

下面 6-8 我的题目顺序可能反了, 是在讨论这部车的劣势:

26. reliable to roll over easily (容易翻车)
27. harmful
28. damaged because of its weight
29. used to limited groups (e.g. farmers)
30. raise cost of insurance

#### Section 4

passion fruit of Indonesian economy

1. passion fruit 生长在: B. certain altitude (题目不知道确切是什么, 大概这个意思, 是说 passion fruit 只在一定高度生长, 原文里提到海拔 800 米以上)
2. 这种植物在 last year 发现了什么变化 A. noticbly increased (原文是说印尼某个地区 (好像是 West \*) 的产量与去年相比 doubled 了, 然后选项里面 B. declined, C. exceed \*\* proportion)
3. A. the weather (是说某个地区的生产受到某种因素的影响, 我选 weather 的原因是因为他说因为 climate 的影响, 只有在\*月到\*月 passion fruit 才能生长)
4. B. can be grown through the whole year (问题好像是问随着什么的进步, passion fruit 在某个地区如何如何, 我选 B, 但是 C. the taste of passion fruit becomes better 好像也有提及。)
5. A. apperance of attractive (问题好像是类似 passion fruit 出口的劣势是什么, C. the unreality (可能是 unreliability 这个词, 记不清) of transportation 这个应该是个干扰项, 他最先就提这个, 然后说因为运输的原因, 所以时间久了, passion fruit 的 skin 就没有那么 attractive)
6. C. it is addicted-free (单词可能拼错) (问题问为什么西方国家喜欢这个水果, 原文提到没有添加任何化学物质)
7. B. price unstable (为什么在出口上会出现 shortage, 我不确定这个选项, 但是的确听到他说 price fluctuated)
8. C. less reliable (问题是 compared to Kenya, in Newzeland, 我选这个是用排除法, 第一选项说生产期比较短, 但我记得我听到说 Kenya 是 June to July, 而 Newzeland 是 Feb to July, 第二个选项是 most of them are domestic consumed, 但是原文提到 95% are exported to South America, 在这种情况下我才选 C, 但是好像没听到和 c 有关的信息)
9. a sizable of workforce
10. improve the use of land

## 听力真题 V08115

### Section 1=V09107S1 坐公交车丢失行李，填报失单

1. Maine
2. 23<sup>rd</sup> March
3. 42A
4. cream
5. long strap
6. nylon
7. CDs
8. jeans
9. £ 345
10. rack

### Section 2

new 图标题

那些人站在 main building, 在图的下方中间, 靠北面有两个 glass door,

然后说靠右手部分出去有一条河, 河的右岸有什么什么树, 适合画画, outdoor painting activities, 具体字母记不清了

student gallery 在 main building 的左侧, 但是他说你可能从这里看不太到, 因为他是在另外一个建筑物后面的, 那个建筑物是展示貌似名家的作品

film 在远处小山中, 离我们比较远的

11. Accommodation 选 **F**
12. Paint area 选 **C**
13. Student gallery 选 **H**
14. Film studio 选 **B**
15. 第一个人画 选 **wildlife**
16. 刚去拍完 Olympic games 选 **sports**
17. 刚给某个名人画像还是照相选 **people**
18. 第四个人喜欢画风景选 **landscape**
19. **Japanese**
20. **concert**

### Section 3=V07134S3=V08126S3=V09109S3

在墨西哥沙漠调研实习的介绍

### Section 4=V40112S4=V50118S4=V07118S4

海外学生英语学习方面的研究报告



## 听力真题 V08116

### Section 1: table 咨询诊所

- 1 Esh\*ol 忘了
2. evening
3. Gormley 忘了中间那个是 l 还是 o 就蒙 l 了
- 456 我选了: 旅游/处方/运动伤害治疗
7. heart (problems, 录音说 heart disease)
8. primary school
9. 4.30pm
10. (for all) ages

### Section 2: 有关新课程第一天介绍

一个夜校 training course 的介绍, 上课时间是 7: 30pm, 学习上的问题问 administration officer, 停车要有 permit (不是 ticket, 因为 parking ticket 就是违规停车吃的那个罚单, 所以要问校长什么的一个 permit), 贵重物品存放在一个 locker 里面, 学校接受 credit card 和什么的付账, 但是不接受 cash。学校还会有 security officer, 每月有一次 fire drill 的讲座。

11-20 填空题

11. Normally, 7.30pm 开课 (8点是陷阱)
12. 学习上的问题问 Administration officer (很多干扰陷阱)
13. 想吃东西去 common room
14. 欢迎平时来自习 private study, 但是要征求 Security Officer 的意见
15. Locker
16. 想要停车位需要得到允许拿到停车票。Parking ticket .ask for permit (注意陷阱)
17. 课程时间 12 weeks
18. Tutorial fee, cannot pay by cash
19. 一个月一次的 fire drill 火灾演练
20. Reception

### Section 3: feedback from study

21-30 填空题;

21. 擅长 reference skills, 有助于他 do mini-report
22. 建议是: management of time

辅导员问他对学校提供的学校有什么建议

雅思提分热线: 4006805851

5132013 下半年保分预测版机经 <http://chuguo.taobao.com>

23. too many presentation 较难应付
24. 虽然 essay 很麻烦, 但是还是觉得很有好处, 所以建议加长 the length of essay  
辅导员问还想知道什么
25. 他想知道他明年的 tutor 是谁
26. 还想知道 deadline of dissertation  
辅导员问需要改进的地方是:
27. Wider reading
28. more honest weakness  
辅导员给出的建议是
29. essay should be more organized
30. 在网上找些 IT training

#### Section 4=V30059S4

亚历山大图书馆

## 听力真题 V08117

#### Section 1=V41S1=V50301S1

#### Section 2=V08114S2

11. 134 titles
12. company annual report
13. trade journals
14. book shop fifth floor
15. price for borrowing DVD films: £ 1.95
16. standard return period for books: 4 weeks
17. 最多可以借多少本书 12
18. 图书馆内有 24 台电脑, 其中有 6 台 teenagers 可以使用
19. 如果用 computer, 需要 your PIN number, 还需要这个 electronic card
20. 延迟时间: Thursday & Friday

#### Section 3=V30044S3=V50116S3=V09130S3

女学生和导师谈论作业、实验汇报及选课事宜

#### Section 4=V06102S4=V08147S4 英法合建海底隧道

## 听力真题 V08118

### Section 1

一个男的到银行办信用卡，一个女的银行工作人员记录他的信息。前 7 个是填空，后 3 个是选择。

1. Name: Murray Atkins (彭彭老师提请注意：先听人名发音，再听字母拼读)
2. Address: 53 Green Street (彭彭老师提请注意：没有拼写的人名地名)
3. Town: West Lake (彭彭老师提请注意：吞音，没有拼写的人名地名)
4. Birthday: 18th September 1973(如果没记错的话)彭彭老师建议：日期最好写基数词
5. Tele No: 98473321
6. ID 的种类: driving license(前面女的问男的有没有带 passport, 男的说没有, 问图书馆借书证行不行, 女的说不行, 要有照片的证件, 然后男的就说 driving license)
7. 透支最大限额: \$ 2000

单项选择题:

8. The \$ 100 is paid for?  
A. three years B. two years C. one year
9. There is additional charge for?  
A. cash withdraw B. extra statement C. foreign purchase
10. Bonus credit is provided on statement of?  
A. one month B. two months C. three months

### Section 2= V50110S2

### Section 3

一男一女两个人对话，两个人都是老师。女的先问男的这学期教学方面什么比较满意，男的回答了两条（一个填空），然后男的有说了两条什么比较不满意（一个填空）。然后男的提出哪些方面要改进，两个人讨论哪些方面肯定要改进（A），哪些可能要改进（B），哪些肯定不改（C），一共四个方面，就是四个选择。后面好像两个人讨论的是学生的期末分数怎么算，给了一个框框，里面各个表现和成绩分别是什么，各占百分之多少，一共四个填空。

21. 这学期的优点填 good (彭彭老师提请注意：应该是 **WELL**) **organized**
22. 下学期：do not use too much Writers' Museum ( ) in class time. 然后好像听到个 compositions, 就蒙了上去。(unsure)

23-27 是问落实与否

- A next courses 落实
- B possible 落实
- C 不会落实

题有：class size, larger room, system of library 和其它的

分数分配的比例

discussing participation 10%

lecture 10%

Mid-term

long assignment(3000 words) 20%

examination 40%

23. 忘了给出的方面是什么了，两个人讨论了一顿，最后好像是说有条件的话就改进。 **B (unsure)**

24. 好像是男的说了一堆这个方面怎样怎样，女的也符合了一下，但是最后又加了个 **but** 什么的。 **C (unsure)**

25. 这个方面应该是男的说教室太小，很挤，而且容易发生危险，女的很同意，说肯定要反映情况。 **A**

26. 这个方面好像是两个人都同意虽然有点问题，但是不需要改进。 **C**

27. 填 group discussion marks

28. 填 Middle term test

29. 忘了，只记得填空的形式是某项成绩的解释，在括号里：(in )。很好填。

30. 3000 words

#### Section 4=V30081S4

## 听力真题 V08120

#### Section 1= V06141S1

Section 2 是个表格比较每个农场的 feature

1 **A** individual

2 **B** gift(unsure)

表格

3 **donkeys** 彭彭老师请注意：复数

4 **apples** 彭彭老师请注意：复数

5 lags is **6** dollors

6 **tomatoes** 彭彭老师请注意：复数

图示 matching 题

8. 右上角 **B** (只记得从中间出发走了一会)

8. 左下角河对岸 **G** (只记得又回到中间，过桥之类)

9. 左下角有树林 **F** (只记得河边果园什么的)

10. 右下角 **H**

#### Section 3=V66S3

#### Section 4

bee optic 蜜蜂视力应用于人类( **bee eyesight can be used for human research, such as helping**

雅思提分热线：4006805851

5162013 下半年保分预测版机经 <http://chuguo.taobao.com>

blind person and exploring Mars.)

31-34. 选择题

31.The amazing part is : **C small brain** (bees can fly smoothly even though they have very small brain)

32.How do people distinguish one bee form another?

**B color stripes** ( by looking for signs in different colors on bees' body)

33.Wings clings

**B a sign** applied to their bodies ( the science stick a sign under wings)

34.Choose **we can calculate the distance** ( we can know how far the bee can fly by knowing the time it flies)

35-40 表格题

( it talks about the current problems and advantages of road detection)

	Current problem	advantages
	35 sticks have not enough <b>warning</b> (lack of enough warming )	36 drivers can find instruments with the help of <b>radar</b>
37 <b>urban area</b>		38 the way of flying can help us know distance and <b>speed</b>
39 <b>the Mars or the earth</b> (不确定)		40 if there is <b>water</b>

## 听力真题 V08121

**Section 1=V30037S1**

**Section 2=V070310s2**

**Section 3=V30080S3**

### Section 4

是土著人的 PAINTING 的 选择不太记得了 只记得最后一个 B 反过来好像是 SYMBOL SEA LEVEL HUNTING WERE CREATED

Australia aboriginal rock paintings(matching 和填空)

有关一个古代部落的 painting

31-36 配对选择

A Dynamic

B Yam

C modern

- 31 \*\*\*\*\*bones\_\_\_\_\_ (共 3 个 3 词)  
32 \*\*\*\*\*\_\_\_\_\_ (前半部与 31 相同, 只有最后一单词不同, 也是 3 个词)  
33 \*\*\*\*\*  
34 \*\*\*\*\*  
35 \*\*\*\*\*  
36 plants  
37-40 填空  
37 作者的 aim 是寻找 animal  
38 由于 environmente change and cause the less of sea-level  
39 hunting  
40 古人的 creation 起了变化

## 听力真题 V08122

### Section 1

关于租房的,10 道题一共分成三部分,就是三套房子,其中前二套是在 campus,最后一套是在校外的 private XXX house

University House

1. living room
2. share facilities in the apartment: bathroom, kitchen, washing machine
3. each room has: TV and video
4. this room special provide: washbasin
5. each room has: lamp
6. provide: dining room and evening meals
7. cost: 100 per week
8. Payphone
9. balcony
10. cooking

### Section 2 学校开放日活动介绍

是个中学的, 家长会跟奖学金、

- 11.morning program: XX,XX 已经给了,第三项 classroom tour
- 12, watch video produced by 7 grade students
- 13,14 学校的二个强项 strength: mathematics 13. science (这个注意有干扰,开始说数学,后来说 science 发展 boost,,现在发展非常好,已经很出名了) and 14. music

- 14.然后说下午参加家长委员会，提供 tea and coffee
- 15.lunch time activities: choris, XX, oschetra, chess club
- 16-20 是表格填表题  
program      price  
sports      20. £ 650
- 17.reports from previous reward
- 18.January(这个有干扰,开始说 Novemrber,后来说 November to January 好像是，但答案应该是 January, 我可能写错了，我写成 Novemrber to January)彭彭老师提请注意：根据题目来定位
- 19 Academic scholarship
- 20.650 pounds(只填数字)这个有干扰,开始说 400,后来说涨价了, 彭彭老师提请注意：不要重复题目中的信息。

### Section 3

说两个学生和导师讨论作的一个 research 关于使用 Internet 的

- 21.People use internet mainly:save time
22. areas concerned: privacy
- 23-28 表格题 版本一：

	面对对象	用于
<u>Family user</u>	<u>Mainly women</u>	<u>Exchange social</u>
<u>information</u>		
<u>business</u>		<u>provide support</u>
<u>Nutroperutreu</u>		<u>To sell product</u>

23-28 表格题 版本二：

23. mainly women
24. exchange social information
25. business
26. to sell product or provide support
27. offer advice
28. creative ideas
- 29.Networker
- 30.Plan holidays

### Section 4=V30059S4

## 听力真题 V08123

Section 1=V30036S1

Section 2=V21S2

Section 3=V30039S3

Section 4=V30062S4

## 听力真题 V08124

Section 1=V06110s1

### Section 2

关于所得税

11. provide evidence of information
12. penalty up to 3,000 pounds
13. bank statements
14. Start from April to March
15. easy to do calculating
16. don't need any storage space
17. the government will assume you make a mistake
18. down the form from the website
19. health department
20. Sport Centre

Section 3=V30020s3

Section 4=V30090s4

## 听力真题 V08231(V08125)

Section 1= V40102 s1

Section 2= V30020 s2

### Section 3

一个学生和 TUTOR,讨论 teaching,不过又好像采访

21. 新请来的一个老师, 很受欢迎, 他还出了一本书叫做: Professional Learning
22. in class stimulation
23. presenting result



翻叶后是 2 个表， 前面是关于 observation 的教学方法， 以及注释

observation method	technology
	24. <u>behaviors</u> of pupils
25. <u>Diaries</u>	
26. <u>Video recording</u>	
non-observation method   technology	
	get data from 27. <u>internet</u>
28. <u>interviews</u>	29. <u>assessment</u>

#### Section4=V09118S4

介绍一个新的水处理系统 sea water purify (SW40)

31-37 填空题

31. 一些地下水，海水因为有太多的 salts 所以不能使用
32. SW40 可以使用在 sea water 净化上，甚至是 hospitals
33. 虽然这个 SW40 比较好用，但是它 purify water too slow
34. 这个设备的推广使用得到了哪个组织的协助 Health International
35. SW40 can can output 9 litres water in a sunny day.
36. A SW40 can support the water use of a family

37-40 图解标签题

37. 盖子 is made of glass
- 38 UV radiation 紫外线 can destroy germs
39. SW40 和水平面的夹角是 12.5°
40. 一个管子滴水到一个圆心的桶里，这个桶叫什么？ water tank

## 听力真题 V08126

Section 1= V05106S1

Section 2= V30044S2

Section 3= V07134S3

Section 4= V30076S4

## 听力真题 V08128

Section 1=30034S1	搬家公司
Section 2=30059S2	太平洋制衣公司
Section 3=30086S3	讨论课程
Section 4=30074S4	脂肪与人造脂肪

## 听力真题 V08129

**Section 1** 讲一个加入俱乐部

1. 如何知道的: [radio program](#)
2. 邮箱好像是: [mj@hennings.co.uk](mailto:mj@hennings.co.uk)
3. 选择 type, 最小的那种也就是 2 年, 那个人说的是 2 3 5 年。最小就是 2 年, sure
4. bank: [union bank](#)
5. fee: [£ 49](#)
6. membership type: [joint](#) (三类: Single/Joint/Family 他没有孩子, 但是和妻子一起参)
7. [15th Oct](#)
8. [reference number](#)
9. postcode : [JW142](#) 彭彭老师提请注意: 号码里面的字母一般都大写
10. other requirement: [video](#)

**Section 2=V50133S2**

**Section 3=V60316S3**

**Section 4**

是说的 company 的 ethical

1. [4 decades](#)
2. [philosophers](#) 彭彭老师提请注意: 复数
3. [Private Property](#)
4. [accountable](#)
5. [health/](#)
6. [translated](#)
7. [young](#)
8. [corrupt](#) (后来看阅读觉得是这个, 可是考试的时候我写的是 cooperate)
9. [morale](#)
10. [global](#)

## 听力真题 V08130

Section 1=V30044S1

Section 2=V30086S2

Section 3=V06108S3

#### Section 4

是讲 1920-1990 澳洲交通工具的发展, 汽车对澳洲的影响, 澳洲 car 的演变

1. Public transport of 60% user..transport (具体哪一个空不确定)
2. 但是公交车 crowded and uncomfortable
3. 后面网友加讲的是 1 9 4 0 年代的时候有车 associated with freedom
4. 汽车的缺点, 列了 5 个, 要求填最后一个 high car taxes
5. 变化直到 new government election in 1949
6. 开车影响到 relationship between people 彭彭老师提请注意: 在此, 这是不可数名词!
7. road are congested and polluted
8. 马路越来越多的 lanes
9. new advertisements
10. less business development since the creation of shopping mall

## 听力真题 V08131

Section 1=V20023

Section 2=V30018S3

Section 3=V30074S3

#### Section 4

关于 Engineer

31. 讲 engineer 和 scientist 的不同, 选: C: engineer 是技术和社会的 interface
  32. 拿真空吸尘器作为例子, 说如果 scientist 来做的话肯定要失败, 选: A: 人们对工程学在偶然情况下获得的成功总是不认可
- engineer design 的发展历史, 分四个阶段
33. 15世纪, engineer 是和 manufacture 同时进行的, 一个人有什么需求就自己动手来做, 做的中间不断的改进
  34. design is a slow process of evolution
  35. 17世纪, 到了造船的时代, 这个时代需要 drawing, 要 use model of ship sections
- Industrial Revolution 的时候, 这个时候机器出现, 会使得 a lot of
36. men were involved 要求
  37. reproduce lots of parts
- 21 世纪到了电脑时代, 用电脑设计有很多 advantages.
38. speed 可以处理很

39. complex  
40. do not need to meet to communicate

HTTP://CHUGUO.TAOBAO.COM  
无忧雅思网 淘宝出国旗舰店  
雅思专业版机经与预测 十年积累120万考生的选择

51ielts.com  
无忧雅思网

## 听力真题 V08134

### Section 1=V30072S1

**Section 2=V66S2** 顺序完全不一样，而且题目有改动，几经最后两题没有

### Section 3

讲 Asian bee 在澳大利亚出现并对澳大利亚 bee 和经济的影响

1 asian bee 最早在哪里发现? C

A Queensland B 和 C 有个说其它国家，我选的 A

2 asain bee 造成了什么影响? A

A attack native bees B 和 c 记不住了，选的 A

3 这种 bee 的特点? B 太大了不能传粉

4 引入这种 bee 会如何?

A 经济收到影响 B 忘了 C 一定地区的 farmer 可能获益

5 说是一种鸟 only eat insects

6 feeding

7 lab

8 Water

9 wings

10 reliable

**Section 4:** 说的是一个 town market 的发展史

1) 这个研究小组为什么要选这个 town market 做研究呢 选 B (文中说他们发现在研究 local area history 时候发现很多 references 里面都有提到这个 market 所以想研究看看，没想到研究出来的东西还是非常有趣的)

b) 这个 town market 在他们研究 city local history 里一而再的被提及

c) 这个 market 在 library 里有很多的 references

2) 这个 town market 最初做什么贸易的? 选: C

a) Handcrafts

b) Vegetable

c) Animails

3) 从这个 market 挣了钱当时政府都花在什么地方? 选 C (不确定)

- a) reconstruction
- b) development
- c) defence.

4. 为什么 market 后来会 decline (unsure) 选 B

- a) agriculture
- b) transport
- c) town planning

5. 现在的 tower 的地点以前 house\_\_\_\_\_。选 C prison

- a) clock
- b) (没印象)
- c) Jail

第二部分填空(是个表格)

研究方式                      对象                      问题

6 market

7 Interviews

8 useless

9 Crime

10 Photographs

## 听力真题 V08135

### Section 1

加入 gym

1、出生日期: 24th.Aug.1979

2、address: Fox

3-4 选择题

3、问那个女的为什么要参加 1 年的会员, 选项有 A、。。。, B, 有礼物 C, saving money

4、6 月份有什么事情 A.holiday B.Travelling for business C.get married

5-10, 问女的有没有兴趣, 彭彭老师提请注意: 这是搭配题, 注意题目和选项之间的对应关系

A 现在有兴趣

B 未来有兴趣

C 没有兴趣

有:

fitness,

weight calss,

(fitness or weight)under water,

雅思提分热线: 4006805851

5252013 下半年保分预测版机经 <http://chuguo.taobao.com>

swimming,  
childmind

答案不确定。

### Section 2=V05147S2

### Section 3=V08118S3

### Section 4

是个全听写 讲考古探询的 最后问在 Scotland 什么样, North Ireland 什么样 答案有个 licence, 都是填空, 科学家希望分析出 resources 和 age

各国的一些 law 最后一个空是 license(需要这个才可以研究)

答案有: resources

By: machine, chemical

Scotland-a

Ireland

(resources),(machine)这两个答案我记得

倒数三道题是说三个地方管理规定不同, 包括 Scotland. Ireland .另一个和顺序我都忘了, 但是前两个地方有填空, 而且第一个地方最严, 好像什么都得报告, 我填了(everything); 第二个次之, 从事这个职业的人必须有(licence), 但是我填的 license。。。不知能不能算对; 第三个地方最松, 貌似不管。

## 听力真题 V08136

### Section 1 =V08118S1

### Section 2 指导大家如何弄好简历

填空题部分答案:

简历什么的要注意 layout

选择题问面试的时候哪 3 个问题一定要问, 我选了 training, 还有 2 个忘了

1 首先建议使用 internet 因为 newspaper 也不错 agency 不能提供你想要的职位

2 resume not too long 因为没有时间去看

求职信要 typed

3 CV layout 要好

4 避免 Incorrection

5 列出 experience skills

6 Avoid:mistakes

7 保留自己的 contact number

8-10 多选 三个 在 interview 中应当问什么:

雅思提分热线: 4006805851

5262013 下半年保分预测版机经 <http://chuguo.taobao.com>

8. D

9. E

10. F

我记得说 holiday, training, salary increase

**Section 3**

讨论对课程的评级 两人都同意还是反对 还是都没表态 对于那个部分需要改进  
食堂 还有 sports centre

填写学生对学校服务的意见

A. Both of the students agree with the statement

B. The students neither agree with nor disagree with the statement

C. The students disagree with the statement

21. Enough room in the library: C

22. Library provision: C

23. Comments on whether the tutor's feedback is useful: A

24. Course 每一部分的教学目标完成情况: B

25. Course outlines are good: B

26. Academic support: A

27. need helpdesk services

28. 更多的 part-time job

29~30. 多选题 Which two parts of college should be improved:

B. catering facilities

C. healthcare services

**Section 4=V50116S4=V05121S4=V06319**

**听力真题 V08138**

**Section 1: NEW**

A man wants to buy a barbecue tool. The first part is table gap filling.

Complete the table below.

Write **NO MORE THAN TWO WORDS AND/OR A NUMBER** for each answer.

Option	Made of	Special features	Price
Gas	Steel with brick basis		£ 260
	Steel	1 <u>cover</u> to protect food	2 £ <u>499</u>

Charcoal	Steel	3 <u>shelf</u> 4 <u>double-grill</u>	£ 65
Gas & Charcoal	5 <u>select</u>	6 <u>heat</u> indicator	£ 350

**Question 7-10**

Complete the sentences below.

Write **NO MORE THAN THREE WORDS AND/OR A NUMBER** for each answer.

The man bought a gas tank of 7 15 kilograms size.

Charcoal is produced from specially managed 8 forest.

The company is interested in helping 9 traditional industries.

Incorrect or 10 wrong goods can be returned or refunded.

**Section 2: NEW**

A town officer talked about things in a radio program

The first part is multiple choices.

> The residents concern most the traffic safety. It first says "people concern about the art place", then "but the most concern is the traffic which likely causes accidents"

> The overhead cable will be buried because it says "will move it to underground"

> The power company will pay the money

It says "it's good since the city council will have more budget to spend on other things"

The second part is map matching. Can only remember part of them...

 此主题相关图片如下: map.jpg

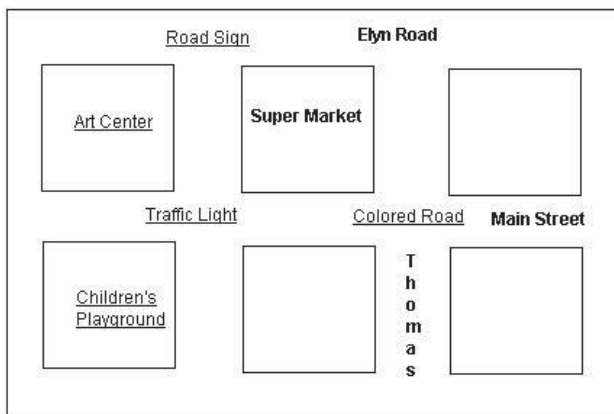

**Section 3=V30086S3**

雅思提分热线: 4006805851

5282013 下半年保分预测版机经 <http://chuguo.taobao.com>



Section 4=V30079S4

## 听力真题 V08139

Section 1=V30081S1

### Section 2 关于加拿大英属哥伦比亚省的恐龙博物馆的介绍

讲的是到 Canada 旅游参观的。有四个地点，地点都给出来了，要填的是 ATTACTIONS 彭彭老师提请注意拼写问题！

- 一个地方有恐龙: bones, footprints
- 一个地方有冰川: early 历史, blue 颜色, west area, mineral resources
- 一个地方很难去: 需要 permit, 可以 by boat

11-20 填空题

11. bones ---最老的恐龙骨头
12. foot prints ---300 多个脚印
13. early
14. mineral resources and the ... development of local .....
15. rest area
16. artificial tour recommended to you
17. blue in color
18. one of the cleanest rivers
19. permit 肯定没 s --3 种方法过去, 第一种步行, 第二个骑马, 所以要被允许才可以 彭彭老师提请注意: 句子结构和动词时态
20. by boat 肯定没 S 彭彭老师提请注意: 加了介词之后, 用单复数都没有问题!!

Section 3= V34S3

Section 4=30062S4

## 听力真题 V08140

**Section 1=V30042S1**

**Section 2= V07116S2**

**Section 3**

一男一女讨论举办一个 seminar, 关于 engine design, 填空题

21 short lecture

22 slide presentation

23 group discussion

24 environmental

25 petrol

26 battery

27 CO2

28 too expensive

29 to store it

30 the design of engine

**Section 4**

研究鲸和海豚自杀的原因

31, tide

32, hearing

33, plants, animals

34, feeding

35, healthy

36, loud noises

37, group

39, leader

40, network /networks

## 听力真题 V08141

**Section 1** NEW

某男生向当地旅游管理员咨询

1. moderate

2. 12.5

雅思提分热线: 4006805851

5302013 下半年保分预测版机经 <http://chuguo.taobao.com>

3. [fish](#)
4. [beach](#)
5. [seafood](#)
6. [waterfall](#)
7. [279](#)
8. [bridge](#)
9. [5:30](#)
10. [map](#)

**Section 2=V08120S2**

**Section 3=V30090S3**

**Section 4=V08120S4**

## 听力真题 V08142

### Section 1:

澳洲女士买冰箱,对比不同品牌

a woman want of buy a fridge. the sell staff tell her some information about two fridge.because of the woman's budget is 1000 dollars. so there are two fridge suitable to buy.

配对题:

- A.Freezer \*\*\* Supreme
- B.Cool maker
- C.C. Both Freezer \*\*\* Supreme and Cool maker

- 1.The fridge is made in USA----- **B**
- 2.Repair in various locations----- **C**
- 3.The Fridge only have silver color -----**A**
- 4.Used the best material----- **B**
- 5.Freezer shelf is under the body----- **A**

填空题:

- 6.Name: Mrs. [Beecroft](#)
- 7.Delivery fee: [\\$10](#)
- 8.How to pay: [in cash](#)
- 9.No [elevator](#) building
- 10.Total payment: [\\$922](#)

**Section 2=V30086s2**

**Section 3= V30033s3**

**Section 4= V30078s4**

## 听力真题 V080724(V08143)

### Section 1 NEW

男士咨询 accommodation 的服务

1.问这个男的希望住在哪.....

A near the central

B near the leisure center

C near the park

选的 **B**，男的说他有车，所以在不在市中心无所问，然后女的说了句什么 near the park 然后男的又说什么，女的最后说什么什么 leisure center 但是觉得应该是 C

2.问男的认为多少钱合适

选 **B** 好像是 450-600

3. **Jacobe**

4. 职业 **engineer**

5. 入住时间 **1<sup>st</sup> August**

6-10 给了 5 个地方，搭配，问男的答案貌似 **BACCA**

A interested in

B not sure

C not interested in

### Section 2=V41S2

### Section 3=V08231S3

### Section 4=V30076S4

## 听力真题 V08144

### Section 1=V06134S1

### Section 2= Polar Bear

11. number of bears: up to **28,000** (from 21,000 to 28,000)

12. internationally recognized as the endangered specials name list of as "**at risk**"

13. change fur color by **season**

14. Lengths: **2.5 and 3** meters

15. **swimming** speed: 10 kilos per hour

16. Born in **winter**

17. when to live independently how long staying with their mother: after born **30** months

单选题:

18. why did the bear Mr. Bin leave? 为什么那个熊离开动物园?

A. the bear belongs to another zoo

19. why two bears choose to live in this zoo?

B. have good facilities

20. temporary staff's responsibility is to:

C. give information

### Section 3=V40112S3

Section 4= products layout in supermarket 超市货品摆放布局

第一种平行摆法

31. manage the traffic flow

32. rush

33. random organization

34. cost effective

35. need more time to select products

36. smaller areas

37. E quieter place: products need to think about

38. F end of aisle: slow-move products

39. A middle of shelves: expensive products

40. B near the entrance: profitable products ( not sure, I heard chocolates, flowers, I think they are all profitable)

## 听力真题 V08145

### Section 1NEW

一个女士给女儿报名学校

1. 国籍是: Australian

2. 住址: 65 Park Road (彭彭老师提请注意: 没有拼写)

3. 电话: 027\*\*\*\*\*

4. 紧急联系人: grandmother (彭彭老师提请注意: 要有 HER-人称)

5. nuts

6. reading

7. B(502) 现在的学生数是 502, 少的那个是去年的, 多的是预计明年的

8. C(24) 平均每个班

9. science 参加的活动是

10. B(\$150)

雅思提分热线: 4006805851

5332013 下半年保分预测版机经 <http://chuguo.taobao.com>

**Section 2NEW**

节日假期安排

11-18表格题

Activities	Location	Future information
	11. Near the <u>lake</u>	12. Pack a <u>picnic</u> and a blanket
13. Display of <u>flowers</u>		14. Bus every <u>20</u> minutes
15. The exhibition of <u>motor</u> will be held	16. At <u>Art Gallery</u>	
	17. <u>Concert Hall</u>	18. Saturday <u>2.30 p.m.</u>

19. 参加比赛, 获得奖品: 选 C

A. Family ticket to the ...      B. £200的红包      C. flight on the hot balloon

20. 什么地方获得报名表格? 选 B

A. Radio station      B. Local newspaper      C. ...website

**Section 3=V06134S3**

**Section 4=V07143S4**

**听力真题 V08146**

**Section 1**

关于音乐老师电话家长, 向其介绍一些英语课程和选课时间调整、询问选课意向等。

1. 老师赞扬女孩是其他人的榜样。选 B. set a good example for young kids.

2. 改时间的原因: 教室不够大。选 B

A. Enrolment 太多    B. the class room size is too small    C. 借不到 music room

3. 时间改到, 选 C

A. 3.15    B. 4.15    C. 4.45 pm

4-6. 小女孩不能上其他课的原因。大概意思如下。

4. Too late in evening.      选: A. dancing class

5. The girl has some other class in the evening :    singing

6. They can not offer another private class.    选: B. voice too expensive

7. 学乐器 ... and how to write music.

8. 费用是 \$85

9. 14th September 正常的课是7号开学，不过小女孩想推迟一周再去上课。  
10. Curtis

### Section 2=V09136S2 环保及垃圾回收

环保及垃圾回收问题。用不同的颜色区分不同的废品。前半部分是选择，后半部分是大表，根据不同颜色填回收的东西 还有紧跟括号里填。

11-14 单项选择题

11. paint 怎么处理环保: **B**  
A 不要用某种 paint  
**B** 体现环保的一个措施就是买的颜料够用就好 not too much paint 使用时注意: 用多少买多少
12. 回收垃圾的时间在哪里查? **A**  
**A. Comsumer Service Centre**  
B. 垃圾筒盖子上  
C. information pack
13. 两个垃圾筒怎么样摆: **A leave some space between the two dustbins** 两个垃圾桶摆放注意: 分开
14. 瓶子垃圾怎么处理: A... B 压扁再丢 **C take off the top**

15-20 填空题

15. 某 zone 是用于回收 paper and **card**  
16. 某 zone 是用于回收 **car** batteries  
17. 某 zone 是用于回收 **glass**  
18. 某 zone 是用于回收电脑之类东西的 **spare** components  
19. 这个忘了, 反正是填个 **coloured**  
20. 某 zone 是用于回收 printers and **ink** cartridges

### Section 3=V50109S3=V50127S3

### Section 4=V07111S4

## 听力真题 V08147

### Section 1=V33S1

### Section 2

国家植树, 就是讲了一些植树的好处和弊端

11. 一共种植了 **20** million 棵树

植树的三个好处:

12. reduce traffic noise
  13. provide shade in hot weather
  14. lower people's stress levels
- 植树的三个弊端:
15. 不方便人们重新改造 rural areas
  16. 很多昆虫因为 changes of climate 会带来疾病
  17. make risk of flooding
- 18-20. 选择题
18. B. make art
  19. A. art exhibition
  20. E. publication

Section 3=V30034s3

Section 4=VS406102s4

## 听力真题 V08148

### Section 1

Mrs Diana White 打电话给中介询问关于房屋保险的事(关于这个背景话题以前有过 3 个版本, 但是都有细节差别, 考生一定要注意)

填空题

1. 住址 11 Bridge Street
2. 白天可以联系到的电话号码 63343887
3. 房子的年限 建于大约 1920 年 填 90 年
4. 墙的材料 wood
5. 附属设施 garage
6. total 面积: 180(150+30)
7. 安全设施(safety facility) smoke alarms
8. 保险类型 女士不太懂 男的解释为 replacement
9. 支付频率 共三种 但是总价一样 于是女士选的 monthly
10. 年费 每月\$54 总共 \$648

### Section 2

是一个电视预告节目 女士介绍完男嘉宾后就没话了  
问嘉宾对五个节目的态度 A positive B neutral(中立) C negative

11. 他说这个节目已经播放一段时间了, 不过没有什么新意... 选 C



12.开始说期待已久，说不错，后来说观众不喜欢，应按按照自己的喜好来。。。选 **B**

13.选 **A**

14.选 **A or B** 不确定

15.选 **C**

问电视节目类型及内容 (one word)

讲外太空的

第一个 **comedy** 说是关于 **family** 的年轻人很喜欢看 即使你看过一遍也值得再看

第二个节目是一个美国的 **documentary** 关于森林，空里填 **birds** 说画面很精美

第三个是个科学类似科幻的节目，讲生活在 **2050** 年的生物。

节目名称	类型	节目内容
	16. <b>Comedy</b>	17. <b>Family</b>
	18. <b>Documentary</b>	19. <b>Birds</b>
	Science Fiction	20. 生活在 <b>2050</b> 年的生物

### Section 3

一男生和一女生讨论毕业论文。开始是选择题，后面是填空题。

21.the most important factor to assess the assignment: **B**

A. the collected data

**B. the way to collect the data**

C.

22.what is xxx(女的) responsible for: 不确定。 **A**

**A. collect data**

B write the paper

C presentation

23.what will Jack(男的) ask help from **C**

A. his classmates

B the organization assign the task to them

**C external organization**

24. 女生还要见谁? **Meet tutor**

25. 男的要公司的 **history**

26. 男生还要做什么? **Read: conference reports**

27-30. 人名观点配对

A. Classmates

B. library assistant

C. Postgraduate

D. Editor

E. expert in one subject

F. lecturer

27. student report should be short

选 **C**

28. student report is not reliable

选 **D**

29. quantitative research is more reliable than qualitative research.

选 **E**

30. 版本一: **few references** 版本二: **lecturer**

### Section 4=V40S4

## 听力真题 V08101

### Section 1

参观海洋馆订票

1. 团队来自: Sandy's College
2. 地址 6 Beach Road
3. 手机号码 077691584
4. 团队一共: 14
5. 其中一个人用 wheelchair
6. Date: 31st October
7. pay by cheque
- 8-10. 是多选去看哪三个 exhibitions: 多选:  
rare fish  
coral roof  
rock pool

### Section 2 旅游地图 Sea festival

11-14 是地图题 Map 中填四个地方

11. ships K 最左边, 即在 musuem 左下角环形的海里
12. Market E 在图右上角连个框下面的一个, 上方一条什么 road 上面码头下面的矩形
13. Living music 竖折那条路左上角那地方是 music 地点
14. meeting meeting place 在 railway station 上面, 什么 road 的尽头  
car parking 121117 有网友给出这个答案, 供参考
- 15-20 是个 table
15. silver (一个奥运会的 sailing 的银牌得主来参加开幕式)
16. India
17. police
18. songs The 3<sup>rd</sup> activity include one more answer of songs
19. 40 minutes
20. fishing

重复频率: V08101S2 V100415S2 V121117S2

### Section 3=V06130S3=V07131S3

导师给女生讲解她的论文的不足以及正确准备论文的步骤。

21-24 选择题:

21. The grade is bad because: 选: C did not support the essay with evidence

22. Problems with examples: 选: B some of them are not relevant
23. Jen find it extremely difficult to: 选: C decide how much detail to include
24. Professor's suggestion: 选: A try to read other's standpoint
- 25-30 流程图, 正确的论文准备步骤:
25. decide the purpose of the paper
26. find out what a reader knows and expects
27. collect only necessary or relevant (不确定) materials
28. use one sentence to summarize the whole essay
29. write an outline note
30. write first draft

**Section4 =V08129S4**

**听力真题 V08102**

**Section 1=V06144S1**

**Section 2**

关于开设一些教育课程的一个男的独白

11-13 填空, 问开课的目的:

11. opportunities
12. confidence
13. some culture context

课程	对象	时间	带什么
	14. <u>Employee</u>		
15. <u>Written documents</u>			
	16. <u>Interested in promotion</u>	17. <u>45 minutes</u>	
18. <u>networking</u>			19. <u>your application forms</u>
20. <u>self-employment</u>			

**Section 3=V39S3**

**Section 4**

Australia Railway

雅思提分热线: 4006805851

5392013 下半年保分预测版机经 <http://chuguo.taobao.com>

有一张澳大利亚本土地图，印了 4 个城市，分别是 Adelaide/Sydney/Melbourne/Darwin 四个铁路交通枢纽

31-36 填空题

31. In the beginning there were the economical and logistical problem
32. The building had been assisted by camel
33. the line “the Holy Grail” closed down in 19XX
34. “Never Never Line” is called gap of 980 square km
35. Experts thought the railway – the line to nowhere could not make a profit
36. The rail construction was affect by the climate

37-40 单选题

37. 澳大利亚航空业和 rail 发展的对比: C. have opportunities to view sceneries
38. 铁路作为旅游业的问题: A. infrequent trains and not enough passages
39. Darwin 的优势: B. good place for international trade

40. 现在铁路的问题: C. loss of goods during transporting

## 听力真题 V080927 (V08104)

Section 1= V30064S1

Section 2= V30020S2

Section 3= V30074S3

Section 4

介绍香水瓶子 Perfume Ornament 的发展史 先介绍香水 再介绍香水瓶子的制作历史,全是选择题:

31. 展览举办的原因? 选 C  
A. 有人 donate      B. Public interesting      C. Experts 认为有价值
32. 为什么香水流行? 选 A  
A. 因为 water shortage      B. washing is dangerous      C. soaping
33. 以前人们擦香水的原因? 选: 香水能带来 cheerful  
(其他选项: 涂香水代表 wealthy; 香水 attractive)
34. ...香水瓶以什么命名? 选 C  
A. substance      B. the liquid inside      C. the person invent
35. ...香水瓶哪个部位是 gold? 选 C  
A. outside      B. inside      C. lid

36. ...香水瓶的发明是因为什么? 选 **B.**(原文 evaporate 蒸发)  
A. spill                      **B. dry up**                      C. lost scent
37. ... 选 **absorbed by sponge**
38. 19 世纪欧洲香水瓶子 选 **B.** 后来香水瓶能被大多数人买得起了
39. Tiffany 香水瓶的特色? 选: **用 skillful crystal**
40. 关于...香水瓶的描述哪个对? 选 **A**  
**A. 用来装 cosmetics**                      B. 最小的 perfume ornament 装饰                      C. ???

## 听力真题 V08016

### Section 1=V07137S1

### Section 2 NEW

介绍公园

11. **trees** (问那个地方有很多的什么, 这个空前是 many 还是什么, 可以提前知道是可数名词复数, 注意听材料里的名词)
12. **farm** (问 reconstructed a 2000-year-old 的什么, 小孩子经常在这玩)
13. **Friday Sunday** (问开放时间, between \_\_\_\_ and\_\_\_\_, 说到时间的时候开始注意听, 很容易定位)
14. 选 **C.** (说 Monday 可以在那边干什么, 关于 herb 的, A、用 herb 做饭 B、有个专家在那边讲东西 C、染衣服)
15. 选 **B** should book in advance (问这天的活动有什么特殊的要求 A、只有会员才能参加 B、要提前预定 C、??? 解说的那个人说这天的人会很多这个活动受欢迎, 所以要提前预定)
16. 选 **A** wear suitable clothes (这天有什么建议还是要求来着记不太清了 A、穿 suitable clothes B、记不大起来了 C、有什么要求提前和导游讲 原文说了噼里啪啦一堆之后, 说衣服会弄脏, 建议穿不太介意脏的, 感觉 A 最符合题意, 这题不完全确定)

17-20 4 个地图题

- 7.好像是 BIRD POOL 说是在 LAKE 的西边 选 **A**
- 8.DOG WALKING AREA 在吃点心的旁边 选 **I**
- 9.FLOWER GARDEN 在西边的圆圈里 选 **F**
- 10.WOODED AREA 只听到在什么中间, 然后是在左上角那里 选 **E**

### Section 3= V30032S3

### Section 4=V07112S4

## 听力真题 V081023

Section 1=V07114S1

Section 2

一个女的介绍一个小岛旅游，读了一些来信回答问题和一些去过的游客给出的建议全部都是选择题。

第 3 题：那里的 water 怎样的，那个女的很直接的说了个单词，好像是 jar 还是什么的，就选有那个词的选项 B

bus 的特点：原文把 AC 选项都否定了，选 B punctual

怎么看 bus 的信息：不要看站牌（有的是错的，选项 C），也不要相信什么前面的东西（选项 A），所以选 B（直接和司机交流）

怎么 rent car，反正选是不要问 hotel，也不要提前预定的，剩下那项的大概是 B 自己亲自去订。

怎么找 taxi，选亲自去 taxi 公司问好像是 B，原文先说不要打电话，也说了 taxi 不是随时有（所以我认为不能在路边拦），最后选择亲自去。

第 10 题万一 taxi 要付很多钱，选的是上车前跟司机商量好价钱 C

还有一题选：C 看看有什么特殊服务包括在里面（B 是说价钱包括什么，两个选项意思很接近，提醒大家注意）

给司机的小费我选的是：按自己觉得给多少合适就给多少。之后还说了也要给导游小费。我听出来原文是这个意思，但绝对不是选 10% 第一句话就否定了。

这岛上的自来水 a.contains no mineral b..... c..... d .have an unusual taste (我感觉文中 A 和 d 都说了。我最后选的 D)

瓶装矿泉水 everywhere

这里的 COACH 很 punctual

上车前要问司机，因为站牌经常是错的

如果要 taxi 需要自己亲自去订。因为他说了不一般打电话都不接

租车的话要自己和几个公司 COMPARE PRICE（跟酒店订会有 CHARGE）

租车要知道价钱包括了什么

上车之前要和司机先讨论好价格

Section 3

介绍 field trip 的情况：介绍两所大学的课程情况

A. H University B. C University C. Both H and C

21. 哪个大学有四年课程？ - A（男生学校 3 学年+1 个项目 1 学年，共 4 学年；女生学校 2 个 semester）

22. 哪个大学有 compulsory field research - C

23. 哪个大学有 seminar 和 lecture - C（男生说他们学校既有 seminar 又有 lecture, 女生没有）

24. 哪个大学要 assess coursework(课程作业) - A

25. 研究的是 ecosystem

26. 旅游费学校都包括了，但是没有包括 living expenses (注意是复数，生活费用)
27. 学生可以借到任何 equipment (注意是单数)
28. 学生自己要带 map
29. 博物馆展览是关于多种 insects
30. 书的名字 Survey Methods

#### Section 4=V30081S4

### 听力真题 V08108

#### Section 1=V07132S1

#### Section 2=V30020S2

#### Section 3=V30060S3

#### Section 4

全填空，非洲游牧民族（柏柏尔人（Berbe）；讲一个种族的变迁，虽然长，但还是比较好听

1. 说他们 move across: deserts and moutains
2. 这个民族是 seasonal nomadic (专有名词)，一年迁徙 2 次,他们分三种： 第一种是 seasonal
3. 第三种: plant fruit, vegetables and Olive oil to cook with
4. 说他们的 house(还是什么)由 grass 做,当 goatskin (羊皮)不够时 用 grass leaves 和 palm leaf mats 来做帐篷。
5. 说他们男人在 (square) of the village 开会
6. 他们的运输工具是: 搬家靠 camels
7. 什么的后代: slaves
8. 他们搬迁的时候会带着他们的什么走: 填 herds (好像也可以填 cattle)
9. 男人为什么叫蓝人, 是因为穿头纱的颜色是深蓝色 dark blue
10. 现在他们是 guides of XXX Toursim

### 听力真题 V081108(V08109)

**Section 1** 男士打电话给报社，登广告卖用过的电脑桌

1. address: 124 Green Street
  2. telephone no.: 6547890
  3. 那个板块题目是the Goods for Sale
- 4-5 选择题
4. 为什么选择在她们这个报纸做广告? 选: A. a relative has successful experience

5. 询问桌子是什么性质的? 选: C. office furniture
- 6-10 填空
6. 女的问男的想给他的广告取个什么名字? Bargain
7. 女的问男的他桌子有什么特色? 男生说他桌子有个放 printer 的架子
8. 女的问男的他桌子成色如何? excellent
9. 桌子卖多少钱? \$99
10. 广告费用? \$6

**Section 2=V07135S2**

**Section 3=V30076S3**

**Section 4** 是关于学习研究的项目介绍。

- 1) 选 age 的那个
- 2) older student 更关注什么, b  
a 家庭 b 未来工作 c 。
- 3) 一个表, (括号内为答案, 其他已经给出)  
first level (school)  
(challenge)  
second level good (health)  
many (interests)  
third level (tutors)
- 8) 选择新学生填 questionnaire 是为了获得 level of maturity
- 9) 让学生 act as advisors
- 10) 提供 (online service) help

## 听力真题 V081115

**Section 1=V38S2**

**Section 2=V07147S1**

**Section 3=V07138S3**

**Section**

介绍古罗马香料。

31-40 填空题:

31. 罗马人除了用 pepper 来 cook 还拿来准备 perfumes
32. 认为 pepper display wealth



33. 促进了 exploration of the new world
34. 可以改善人的 mood
35. 可以治疗 toothache
36. 还可以 instead of money
37. smells
38. 最贵的 cost 是 transport
39. 促进了 ship building industry
40. 带来了 tax income

## 听力真题 V09117

2009 年 1 月 10 日

### Section 1 NEW

一个男的咨询女的关于 Interserve Exhibit, 全部是填空.

Date (for private visitors): 1. 25<sup>th</sup> June (26<sup>th</sup> for business)

Content of the Exhibition

2. Demonstrations of special computers

Opportunities for people to 3. use the products

Clinics for those who need expert advice

Bring prepared 4. questions and specifications for computer 5. hardware

Best way to book: 6. on the internet

Fee (for general public): 7. \$210 in advance (180 for members)

Venue

Name of Building: 8. Skydome

Address: Maple Avenue, Toronto

Transport

Best way to go by 9. subway

Admission

No charge

Security

No 10. cameras allowed

For further information

Contact Linsey Murray

### Section 2

雅思提分热线: 4006805851

5452013 下半年保分预测版机经 <http://chuguo.taobao.com>

The Australian Quarantine Service。澳大利亚机场检查违禁物之类

11. The main aim of the service is to

A. educate people

12. The number of people working at Sydney airport is

A. 440

13. Dogs are chosen because

B. They stay calm.

specifically: A. have good smell B. kept clam C. easier trained

14. The number of postal items that were dealt with last year amounted to

A. 52,000

15. People carrying items that are not allowed

C. will be given a warning.

16. When goods carried are found with insects, they will

B. be dealt with by the customs

17. A video that was checked was found with

B. plant seeds

18. The acceptable material for packing goods in Australia is paper.

19. The belongings most of time are refused due to problems with the labels.

20. The customs must be given notice of the goods from two to ten days before it arrives in Australia.

**Section 3=V07148S3**

**Section 4=V08131S4**

## 听力真题 V09118

2009 年 1 月 15 日

**Section 1=V30079S1**

**Section 2**

是介绍一个 CARTOON 的 Art gallery

11. intend guests: students

12. 来源: (newspaper)和 comics

13. 指导者: regular lecturer

14. get a print from the gallery

配对题

15. Politician: D. the only one exists

16. Queen Elizabeth: F. owned by the nation

雅思提分热线: 4006805851

5462013 下半年保分预测版机经 <http://chuquo.taobao.com>

地图题

17. [animal life](#) (左下)
18. [social event](#) (左上)
19. [psychologist](#) (右上)
20. [family](#) (中间)

Section 3=V06108S3

Section 4= V08125S4

HTTP://CHUGUO.TAobao.COM  
无忧雅思网 淘宝出国旗舰店  
雅思专业版机经与预测 十年积累120万考生的选择

51ielts.com  
无忧雅思网

## 听力真题 V09119

2009 年 1 月 17 日

Section 1=V070714S1

Section 2

讲节日活动的安排。一共三种节日，名字列在表格的最左格里，右边两列分别是好处和不足之处。

**The first festival:**

11. 特点 [live music](#)
12. (not enough space for) [parking](#)

**The second festival:**

13. (better for) [families](#)
14. (children can) [feed the animals](#); 彭彭老师提请注意吞音
15. 缺点 [crowded](#)

**The third festival:**

16. 颁奖给最佳鲜花(flower) [arrangement](#);
17. (easy to get) [lost](#)
18. Recommend to bring [sun hat](#)
19. Must bring [something to drink](#)
20. Special offer [weekend bus tickets](#)

Section 3=V09148S3

新生入校，老师的一些指导。如应该在健康中心登记以防有病。必须加入学生会，虽然强制但很有好处。学校活动很多，尤其是一个什么机构（名字忘）的活动可以参加。学习上可用实验室。有电子指示。作业形式是幻灯片。辅导老师会帮助写反馈。一个什么东西要求出示证明。

registered with 21. 别在 individual center 注册，要在 [Medical Center](#) 注册

雅思提分热线：4006805851

5472013 下半年保分预测版机经 <http://chuguo.taobao.com>

- must join 22. Student Union 彭彭老师提请注意吞音  
23. Take part in activities at clubs  
24. self-access lab  
25. 帮助提高语言能力 electronic directory 彭彭老师提请注意吞音  
26. powerpoint  
27. text structure 彭彭老师提请注意吞音  
28. Tutor help write outline  
29. (extensive) feedback  
30. references

#### Section 4

全是选择题。一个女生要调查一个医疗还是经济的问题。

31. 调查对象是什么人 A. student who is finding first job  
33. 问卷要收集大量资料 A a wide collection of information  
34. 调查内容是居民的医疗现状(不确定), 调查过程中遇到的问题是  
35. 调查过程中很多人不配合, 但得到了  
36. C. information from a tutor in other country(unsure),  
其他有 A. student's help B. friend's help.

Questionare's problems:

注意, 这是搭配题: 一个框框里有 A-E/F 几个选项, 讲问卷调查过程中出现的各种问题, 框下面是几个问卷调查对象, 按人选各自的问题。

37. A person: stop joining  
38. Undergraduate in university: give false data  
39. Colleague: change his idea 彭彭老师提请注意吞音  
40. Tutor: don't tell his job

## 听力真题 V09120

2009 年 2 月 7 日

Section 1=V30086S1

Section 2 NEW

travel centre

1. A 旅游公司是干嘛的, 我选的 A, travel package; B business; C, budget trip 什么的。她先说了 C 的内容, 接着说, 但是我们不光是干这个, 我们的服务 cover 你旅行的整个过程, 所以我选 A  
2. C 为什么喜欢在这工作? 她说原因是 friendly environment: A. 免费机票还是免费旅行 B, 这里的长期员工很怎么怎么(忘了) C. supportive atmosphere 新人来了都是 work with computer 的, 然后有什么 deliver tickets, receptionist

雅思提分热线: 4006805851

5482013 下半年保分预测版机经 <http://chuguo.taobao.com>

我听原文说 excellent environment, 接下来说 staff 有多么 friendly, kind, 因为 atmosphere 和 environment 是近义词, 所以我就选了 C supportive atmosphere, 但是我旁边的老外选的是 B friendliness of the permanent staff.

3. **B. 坐在电脑前。** 问题是: 新人来这里都干嘛? 她说, 你需要帮着接电话, 记录一些东西之类的, 但是你的主要工作是对着 screen, 干嘛干嘛

4. 下面是一个表格填空: 文具等在 store room 拿

5. 咖啡机在大厅

6. kitchen。她说很多人都以为咖啡机会在厨房, 但是它在大厅, 但是 first aid kit 在 kitchen

7. Reception

8. 有问题可以问我, 但是最好先问 front desk 彭彭老师请注意吞音 (这道我听漏了, 猜了一个 require desk, 回想一下应该是 front desk)

9. 信里面会告诉你该付多少 tax。后来我想是不是该是 taxes? 但是这两个的发音差太多了, 应该不会听错, 是 tax。

### Section 3 NEW

一个女学生想 withdraw statistics, 然后来找她导师谈话

21. 女生的专业是 Economics

22. 她不能退课, 因为 statistics 是 compulsory

23. 导师建议她把这门课当做一个 challenge

24. 女孩为什么觉得 statistics 难, 因为 have difficulties to understand ideas

另一版本: Secretary

25. 而且如果她要不学的话会被记录到 academic record

26. Administration

27. Class Representative

28. a postgraduate student

29. Computer centre

30. secretary

### Section 4 NEW

是一个学生在讲一个建筑师及其建筑物的历史变化。

31. **C** 为什么选这个题? 第一题问为什么讲话人对这个建筑师感兴趣, 答案是因为他对这个建筑师的历史感兴趣, 应该选 C

32. **B** 选想要有别于传统, 干点特别的 (大概是这个意思, 具体记不太清了)。那个人为什么从事那行? 有一选项是说, 受他父亲的影响, 错 (父亲是个做生意的), 还有一个选项是说他第一次的选择错误了。然后我选的是, 他想要与众不同那个。

33. **C** 为什么那个人最后从伦敦回来了? 文中说, 因为他去的那个地方有赚钱的机会。选项 B 说回来有更多 business opportunities。我觉得没有说到 business, 他又不是 business man, 所以就选了, 回来更受

尊重那个选项。

34 这个建筑师是因为什么成名的，我这个不肯定，好像是说他加入了一个建筑行业协会并成为这个协会的会长后成名的，如果是的话就选 C。

后面是分别讲三个不同的建筑，第一题是说一个建筑的缺陷，是 windows tended to 3 5. leak，然后说这个建筑现在做 36. conference centre，然后第二个建筑有一个很大的 37. balcony，现在用作 38. car park 了，最后一个建筑原来是监狱，缺陷是囚犯没有空间 room 39. do exercises，最后这个建筑现在用作 40. transport museum 了 彭彭老师提请注意吞音

## 听力真题 V09121

2009 年 2 月 12 日

Section 1=V07141s1

Section 2=V06125s2

Choose the correct letter, **A**, **B** or **C**.

11 Which service is offered by the travel centre?

A travel package

B business trip

C budget trip

12 Why like working here?

A free trips

B long vacation

C supportive atmosphere

13 What do the new employees do?

A \*\*\*\*\*

B face the screen to collect some records

C \*\*\*\*\*

### Question 14-16

Complete the table below.

Write **NO MORE THAN TWO WORDS AND/OR A NUMBER** for each answer.

Item	Place
stationery	14 <u>store room</u>
15 <u>coffee machine</u>	hall
first aid kit	16 <u>kitchen</u>

### Question 17-20

Complete the sentences below.

Write **NO MORE THAN THREE WORDS AND/OR A NUMBER** for each answer.

17 receptionist

18 Any questions please first ask the front desk

19 tickets

20 tax

### Section 3 NEW

女生做的一咖啡公司的调查报告分数不高，与老师探讨原因。

21-23 多选题；24-26 单选题；27-30 填空题

21-23.报告被扣分的原因：

21.选：writing style

22. late submission

23. lack of research

24. Just coffee 公司在增进 communication 方面提供：

A. technical support B. financial aids C. XXX 选 B

25. 数据增长：选 triple（老师提出数据增长不止 2 倍，而是 triple）

26. 老师说她还应该包括：

A. Farming method B. market expansion C. producer countries 选 B

27. 老师让学生写个 reference document

28. products need to be mentioned

29. 有什么 equipment, like computers

30. 有个 so called 项目叫做 Knowledge Sharing

### Section 4 NEW

shark research, 钓 shark 的流程图.如何钓,最后再放了,后面讲的好象是研究内容什么来着

第一部分 记得是常能在 coast 边看到它们

除了吃海里的东西，还吃人类扔的 garbage's

然后最后一个空是 summer（乌龟很多的季节）

后面有 tagging 的流程填空

答案好像是 先在钩子上挂 pieces of fish

然后会 regular checked

一旦上钩，会送到 boat 并救助

如果抓到的比较大，还会装上一个 camera

最后会 be released

还有两个单选，调查是为了了解他们的什么，选项有 food pattern 和另两个，不记得选什么了

最后问他们在海的哪里活动，答案有 A 到处 B 很少接近 surface C 靠近 ocean floor

## 听力真题 V09123

2009 年 2 月 21 日

Section 1=V30049S1

Section 2=V30090S2

Section 3=V07102S3

### Section 4

加拿大某地矿石开采的历史和开采工具的变迁。

第一部分是填空题。

第二部分是表格题，纵轴是 3 种 lamp，横轴是 Description 和 Advantage。

- (1) 好像说最先开始在哪儿挖 coal.我听的是 cliff
- (2) development of transport system.
- (3) 增长了 40%
- (4) 我听的是 rural areas
- (5) in the spring(春天大家出来干活， 冬于就回去了)
- (6) Scotland
- (7) A candle in a holder
- (8) Fewer accidents
- (9) fixed with lock
- (10) mix with water

原文背景参考:

Saucer-type Open Grease Lamps

The first type of mine light, the open saucer-type grease lamp, was popular in the 1700's and was often decorated with ornamental figures such as roosters. These figures acted as good luck charms for the miner.

Candles

Later, candles made of hard tallow became a popular source of light within the mines. The candle-holder was adopted for use in the mines as well. It consisted of a 3/8-inch iron rod twisted into a looped handle at one end and a sharpened point at the other. Often there was a hook on the holder and when the point could not be driven into a suitable support, the holder could be hung from any overhang or protrusion in the mine.

Safety Lamps

The man who made the real breakthrough in this area was Sir Humphrey Davy when he invented what is known as the Davy Lamp or a gauze-enclosed lamp. Although gauze alone could not guarantee that the flame would not come into contact with gases outside the screen, Sir Davy reasoned that a metal mesh



would cool down the flame before it came into contact with any fire damp. These gases explode at certain temperatures but will extinguish a flame that is cooler.

To prevent miners from opening their safety lamp underground, considerable attention was paid to locks. Most safety lamps were equipped with a padlock, keyed setscrews, melted soft-metal locking inserts or magnetic spring-loaded latches.

Carbide Lamps

In 1892, while working with lime, coal tar and a carbon mixture, Major James T. Morehead and Thomas L. Willson developed a brownish-grey substance that gave off a pungent smelling gas when mixed with water. This gas burned with a bright yellow-white flame and they called it acetylene. Within eight years the first carbide lamp was offered to the public.

## 听力真题 V09124

2009 年 2 月 28 日

Section 1=V08129S1

Section 2=V07138S2

Section 3 二个人做 project, Harry and Kathy

- 1、delayed by weather
- 2、visit: Environment Agency (sure) 彭彭老师提请注意: 拼写
- 3、take photographs: C Both
- 4、collect data: A, Kate (最后猜是女的, 否则没有A了)
- 5、interview: C, both (sure)
- 6、analysis: B, Harry (sure)

后面又是选择题三选一

- 7、Harry 为什么要做 presentation: B. 为了完成 course (应该不是 C. 要得好成绩弥补上次的 presentation)

--问为什么由 Harry 做 presentation. 录音里开始说了一大堆, 后来男的 Harry 对女的 Kathy 说, 今年我有三个 presentation 在年初做的, 结果成绩都不理想, 分数凑得不够, 你已经凑够学分了, 这次机会就给我吧, 让我来做 presentation, 答案 C 是 get better mark in termXXX(记不住了)

---为什么由女的 Kathy 来 writing up article

- A. 女的感觉全由她来做不公平
  - B. 时间不够
  - C. 有些部分可能比较难。 我选的是 C。 开始女的说写这么多可能需要花点时间, 后来又说有些部分不是很会写感觉有点难。
- 8、Kate 觉得 writing: C. difficult
  - 9、Harry 为什么要 gather other student to discuss...A

A. get others opinion

雅思提分热线: 4006805851

5532013 下半年保分预测版机经 <http://chuguo.taobao.com>

B. get firm conclusion

C. get similar conclusion

10、为什么 Kate 做 C 和教授说过自己做 unsure

**Section 4=V30018S4**

## 听力真题 V09125

2009 年 3 月 5 日

**Section 1= V06138S1**

**Section 2= V07142S2**

**Section 3**

两个老师谈一本关于电脑对教学的影响的书，并探讨。

A. 男教师名字

B. 女教师名字

C. 文中谈到那本书的作者，教授的名字

女老师问男老师有没有看过那本书，然后两个人探讨书中各个观点。选项选项给出多个观点，配对，选择是谁的观点

接着全选择，这个记不起了。

**Section 4=V06119S4**

## 听力真题 V09126

2009 年 3 月 7 日

**Section 1**

某女刚辞职要找工作，某男在电话中给她念了几个他从报纸广告中记录的公司供她选择，题目为一个分类比较表。

然后此女说了几个她自己看到的在招聘公司，被此男以每家公司的一个 **problem** 给毙掉了，题目为一个公司名与 **problem** 的匹配题，4 道题。

1. weekend

2. 900641

3. tools

4. carpets

5. website

6. training

配对题：

7. F(upset employees)

雅思提分热线：4006805851

5542013 下半年保分预测版机经 <http://chuguo.taobao.com>

8. E(falling sales)
9. A
10. B(my lose job in the future)

### Section 2=V07107s2

#### Section 3

一男一女讨论各个礼拜应该怎么完成他们调查任务。于 healthy drink aimed at children 讨论。类似于大纲填空

21-30 填空题

21. 要调查的产品是 aim to children
22. 要做 data research
23. 男生要负责收集数据 trade figures
24. Check Performance of similar products
25. 在本周完成 first section
26. 开始准备产品描述 detailed product description
27. 男生可以借女生相关资料是一个 booklet
28. 里面有一个 useful checklist
29. Shop manager
30. 女生要准备 media plan, 因为要打广告

### Section 4=V08130S4

## 听力真题 V09127

2009 年 3 月 14 日

#### Section 1

1. 一个人的 family name Pritchett 彭彭老师提请注意: double
2. room number 302 (有陷阱 301 有东西坏了, 所以 302, 但是 302 还需要一个什么, 题目给了, 在空后面)
3. coffee (这个我不是很确定, 因为在我想着前面那题真阴险的时候他噤里啪啦的说了一大堆, 我不知道有没有漏了什么, 但是很清楚的听到了 coffee)
4. lunch place canteen (说中午去哪里吃饭, 经理说不用去太远, 就 canteen 可以了)
5. arrange cars to airport (女秘说安排车去 station, 经理说 airport)  
后面是对比三家 hotel 的优缺点  
表格填空, 三栏。第一栏酒店名全给, 第二栏是 location, 第三栏是 problems
6. 第一家: central (说给那个客人定酒店, 第一个好处在中心, problem 是因为要维修, 所以停业了)
7. 第二家: expensive (第二个酒店的 problem)
8. river (新开的? 不记得了)

雅思提分热线: 4006805851

5552013 下半年保分预测版机经 <http://chuguo.taobao.com>

9. noisy (有个酒店不错, 就是 problem 很吵)

10. park (在公园附近)

(比较4个酒店)

Hotel Name	Location	Problem
a	6. <u>central</u>	
b	7.Near <u>river</u>	8. <u>expensive</u>
c		9. <u>noisy</u>
d	10.Near <u>park</u>	

Section 2=V30080S2

Section 3=V30085S3

Section 4=V37S4

## 听力真题 V09128

2009 年 3 月 21 日

Section 1=V30014s1

Section 2=V080214s2

Section 3=V30020s3

Section 4

讲营销调研和顾客的关系。但听起来不是很费劲, 是 6 个单选, 后面是填空, 好像是说要采用多种 Strategies, 要关注顾客所关注的 outcomes, 后面说不要问顾客一些 technique 的问题, 还说 anthropologist 会观察顾客 shopping 时的 behaviors。

31-36 选择题:

31. 公司在问及市场咨询时 B.confident about the results

32. 即使在产品 lunched 了, 还是会 B.unsuccessful
33. A.limited knowledge
34. 消费者对 C. new technology 不熟
35. 对于 lead, 他们 B. not typical
36. 对于新产品, 消费者觉得 B. unnecessary 的功能不是太多
- 37-40 填空题:
37. strategies
38. outcomes
39. direct
40. Behavior

## 听力真题 V09129

2009 年 4 月 4 日

### Section 1

旅游度假时的租房场景

1. 邮编: TO34YU
  2. 要有几个 bedroom 3 rooms
- 对环境的要求:
3. 房子要靠近什么地方: south coast  
房子外部需要有什么设施:
  4. 最好能安静: quiet
  5. 最好能有 near the farm 可以带着孩子玩
  6. 一定要有有一个 garage
  7. 靠近 café
  8. 浴室要有一个 bath
  9. 厨房要有一个 freezer
  10. 联系人是 Kesteven 彭彭老师提请注意人名的发音以及字母拼读

### Section 2

画廊 gallery

1. 在国际的节目上叫什么: Open gallery (不知道是不是要大写) 彭彭老师提请注意: 大写和小写无所谓, 不清楚可以大写。
2. On the street

第二部分 表格

雅思提分热线: 4006805851

5572013 下半年保分预测版机经 <http://chuguo.taobao.com>

3. theatre foyer
4. Australian
5. old historical maps
6. picture library
7. wildlife photograph
8. design
9. sports photograph

Section 3= V41s3

Section 4= V40101s4

## 听力真题 V09130

2009 年 4 月 18 日

两旧两新

Section 1NEW

女生兼职面试

填空-----个人信息

- 1.address: Acacia Avenue
- 2.Postcode : RA67BU
- 3 目前的专业: photography
- 4-6 填表 工作经历
- 4 第一份工作地点: a flower shop
- 5 第二份工作: a nursery
- 6 第三份工作职位: waitress
- 第四份已给
- 选择工作时间的喜好 (a 没问题 b 不一定/c 绝对不行):
- 7 周末 A yes
- 8 晚上 C no
- 9 节假日 A yes
- 10 午餐时间 B possible

Section 2= V30062S2

Section 3=V30044S3

Section 4 NEW

雅思提分热线: 4006805851

5582013 下半年保分预测版机经 <http://chuguo.taobao.com>

关于大学生就业的分析

选择 2 个， 忘记+困难

31 关于录取形式。我选 **A(unsure)**

A the increase of application will decrease

B some subject will not be popular in future

C the enrolment number is as before

32 关于曾经有的就业还是啥做过的调查。 **B(unsure)**

A 曾经只有 only one research

B poor instrument

C ??? 很难调查?

33-35 填表， 有关这个 survey 的调查对象， 人数， 和调查方法

xxxx 200 [telephone survey](#)

xxxx 16 [case study](#)

xxxx 45 [postal survey](#)

36-40 填空， 有关调查结果的汇报

36 lack [problem solvings](#) skill 复数不确定啊

37 [communication](#) skill 注意， 不要写 skill， 写就多了， 题中有

University 的建议

Self-auction

38 [self-evaluation](#), [group discussion](#)

39 participation of [young graduates](#) involved in [decision-making](#)

40 offer more [further training](#)

## 听力真题 V09131

2009 年 4 月 25 日

### Section 1 NEW

租房场景

住宿方式 1:

1. [lunch](#) is not included.

2. must pay for one [term](#)

住宿方式 2

3. Name: [Studio](#)

4. usually keep the contracts for [12 months](#). Lunch is not included

住宿方式 3

5. electricity bills: [£ 43](#)

雅思提分热线: 4006805851

5592013 下半年保分预测版机经 <http://chuguo.taobao.com>

6. water bill is £8. Lunch is not included

住宿方式 4

7. Name: Friendly Faces

8. fees: from £35 to £80.

9-10. Include bills and meals

Section 2 = V07139s2

Section 3 = V30043s3

Section 4= V30084s4

## 听力真题 V09132

2009 年 4 月 30 日

### Section 1

我写的是 Southwest, double, office, lounge, 然后是问清洁公司同意做的 EXTRA SERVICE 是什么,选的 A)CHANGING BED LINEN,第二题是每三个月 thoroughly clean 的是什么,选的是 B,CARPET.最后一个是问关于 DO WASHING 的,选的是 B,IRON THE CLOTHES. 接下来是关于主人的相关信息,地址是填 AMYES,然后 DATE OF JOB 是写的(NEXT) THURSDAY, 还有就是 MAXIMUM 时间,写的是 3 HOURS.

### Section 2

彭老师提请注意:听之前,一定要把题干读清楚。听的时候用题干去定位。

前面五个选择题做的把握不是很大,第一题问的是在初期这个动物区是计划用来做什么的,我选了 A RESEARCH,题目中有干扰说现在是用于 EDUCATION (C),不知道做的对否。第二题问的是现在这个国家和别的国家就这方面有什么 EXCHANGE,我选了 A) WILDLIFE SPECIES,另有 B 是 PROFESSIONAL KNOWLEDGE,还有一个 C 不记得了。第三题是问选址中最大的问题是什么,这个也在 A 和 C 上犹豫了半天,A 是有陡坡,我选了这个,C 是说没有 SOIL。第四个是关于 SOIL 的,选了 A (用一种新的方法制造),文中提到有一个很大的设备用来制造 SOIL,最后一题问的是这个制造 SOIL 的机器,给人第一感觉是什么,选的是 B)SIZE,文中用的词是 SCALE。后面是三个填空,第一个是说这个地方一年只 CLOSE \_\_\_ DAYS A YEAR, 只听到一年二个假期关闭,也没听清几天,就请了二天,汗! 第二题是说什么时间去比较好,应该写是 AFTER LUNCH,第三个是有 SPECIAL BUSES,最后一题是 5-16 岁的 TICKET 价格,应该是\$4.

21. research 处于 planning 的阶段 选择

22. knowledge

23. no soil 是这个研究地方的主要问题 选择

24. find a new way to produce soil 问如何克服 lack of soil

25. size 问人们看到 greenhouse 的第一映像

雅思提分热线: 4006805851

5602013 下半年保分预测版机经 <http://chuguo.taobao.com>



- 26. 2 天不开门
- 27. after lunch 或者开门前去
- 28. 很全面服务 facilities
- 29. 有给残疾人 special buses
- 30. 题目是 5-16 岁的票价 4 美元

## Section 2

TUTOR: DAVID 和两个学生讨论写论文,前部分是选择,第一题是问这个 PROPOSAL 将会怎么样,A)REVIEWED by two examiners B)add to the final grade C) feedback to student 原文记不清了,大致是这样,选了 C. 第二题是问这个论文的主要目的:选 B)是关于 RESEARCH 的方法. 最后问了关于字数,男学生说 6000 字的限制太少了(应该会写更多),TUTOR 说要 STRICTLY OBSERVE RULES,所以选了 A. 题目中 C) at least 6000 words,应该是干扰. 接下来是填空,第一个是填 INTERVIEW,第二个不确定是不是 FORMAT,反正我就写了这个:<, 第三个是可以 CHANGE 要研究的 PROJECT,但要 NOTE 给 TUTOR,要给 2 COPIES 在 DEADLINE 11TH MAY 之前.还有最后填个 PROCEDURE

21. The proposal will **C**

- A. be reviewed by two examiners
- B. be added to the final grade
- C. be returned with feedback**

22. The proposal will mostly emphasize on **B**

- A. topic
- B. method**
- C. result

23. The proposal's word limit **A**

- A. strictly obey rules.**
- B. At least 6,000 words.
- C. No restrict on it.

24. **interview**

25. use correct **format**

26. permit to **change**

27. send a **note** in advance

28. **2 copies**

29. deadline: **May 11<sup>th</sup>**

30. **procedure**

## Section 4 关于水资源

是关于 STORING WATER 的,总共十个填空题,我写的是 NORTH AFRICA, ROMANS, SYMBOL OF PROGRESS, GREY, OXYGEN, ONE MONTH, WATER(这两个有点记不清了), SALT, GOLD (中间还有一

个忘记了,呵呵)

填空题

31. North Africa
32. Romans
33. symbol of progress
34. engineering
35. grey
36. a month
37. oxygen
38. temperature
39. salt
40. gold industry

## 听力真题 V09133

2009 年 5 月 9 日

### Section 1

女的不知道自己要不要去看医生, 咨询男护士。

1. 邮编: AL142BF
2. Address: Queens
3. 女的 birthday: 1986 (千万不要写 1st, 多余考卷已给) 彭彭老师提请注意: 不要重复题干中的已知信息
4. new (unsure)
5. 眼睛的问题是: flashing
6. cause: bright conditions 打网球
7. Family name: Akitson
8. Address: Central
9. Advise: rest
10. 还可以买 eyedrops

### Section 2=V08138S2

### Section 3

老师学生探讨学生活动中心

四道选择

C 学生们对一个 self access centre 的看法: 学习生活中的一部分

雅思提分热线: 4006805851

562013 下半年保分预测版机经 <http://chuguo.taobao.com>

C 部分老师对这个 centre 的看法：提高监管进入吧（记不太清是什么内容了）

B 这个中心迁到图书馆的不利因素：difficult to help

第四个记不太清了

填空是

reading materials 分类

CDs collection

购买 work books 分给学生联系

book a timetable

install a alarm

最后有个 use of E-mail

#### Section 4

部落建筑风格是美国原住民的建筑，一个表格题，一栏地区、一栏建筑形状，和一栏 materials 每空只能填一个词！

1. walls made of branches

2. roof — a layer of grass

3. 一个建筑的形状是 square

4. 一个建筑的形状是 dome

5. 形状像 tent

6. 用 mud 做个什么

7. 确保每个家庭都有一个 room

8. tower

9. at an angle

10. use the pressure of wind blowing

## 听力真题 V09134

2009 年 5 月 16 日

### Section 1 澳大利亚搬家租房

租房场景 讲的是 一女的从澳大利亚西部城市搬家去悉尼，问要什么类型的 accommodation? 搬去什么位置? 女人说好像是东北位置挺嘈杂，男的说还不错，然后女的就同意了。然后就是问女的有几个人，女的说两个大人还有个将近三岁的孩子，然后就是问多少钱? 还需要什么? 最后是定酒店。

1. work phone 工作电话 46\*\*\*\*\*

2. Come from: Somerton West

3. Total members: two adults, a child almost 3 years old
4. Type of accommodation: flat
5. Location: in the north
6. What's your extra request: close to a park
7. need a pool
8. Rent: She wants to pay the maximum \$650
9. Date to move in: 15th December
10. Need to book a hotel

## Section 2

火灾预防知识讲座, 填图题

1. select tree with soft leaves
2. 树木不能种的太 close
3. place between 10-15 meters
4. secure the roof no gaps
5. clean the rubbish
6. remove gas
7. all the family members
8. remember take radio
9. brushfire usually occurred in October
10. Training for volunteer in 4 weeks

## Section 3=V08136s3

## Section 4

湿地保护. 将关于沼泽地还是盐碱地的, 先是选择, 最后还有貌似一个大鱼的图, 让填空, 大鱼吃的是 shellfish.

1. salt content as high as sea-level 彭彭老师提请注意: 不清楚的合成词可以加连字符
2. sealevels depth
3. In the sea, worms and shrimps eat plants for survival
4. rice cultivation
5. 选择, 我选的是 A. water level too high
6. 选择, 选 walk 的地方少了什么的~
7. 选择, 选住房问题~residence

8. 忘了~反正我选的 C
9. 主要 food: worms
10. Time of year the female laid eggs: spring

## 听力真题 V09135

2009 年 5 月 21 日

Section 1=V30147 S1

Section 2=V08145 S2

### Section 3

讲 4 个研究主题的特点，实践，和缺陷的，10 个填空，要求一个单词 彭彭老师提请注意：题目要求里面的字数要求！

1 habits

2 chart

3 time

4 diet

5 space

6 students

7 closed

8 causes

9 test

10 clear

Section 4=V081206 S4

## 听力真题 V09136

2009 年 5 月 30 日

Section 1 = V070109s1 关于电话安装收费的咨询

Section 2 = V08146s2 环保及垃圾回收问题

**Section 3** 新生咨询，讨论一个 seminar

21-26 填空题：

21. 4 years course
22. need to do 2 placement tests
23. need to attend a seminar every two weeks
24. the end of the second semester
25. attending lectures is compulsory
26. information can be found in the handbook

27-30 单项选择题：

27. 女老师建议：选 **A**. 从 library 借书
28. 怎么联系老师？选 **C**. E-mail
29. writing class: 选 **B**. run by specialist staff
30. 作业怎么交？选 **A**. on paper

**Section 4** 讲 chimpanzee 的，黑猩猩。

填空：

- 1、研究方法 genetical 和 biological
- 2、黑猩猩 learn through behaviours of each other
- 3、making tools
- 4、to open 这个我没听到。
- 5、use a stone hammer 去压碎 nuts
- 6、considerable skills
- 7、another side of a river
- 8、population density

选择：

- 9、全文的结论是： **A**  
A 黑猩猩 copy 人类行为。  
B 黑猩猩 follow the instructions;  
C 黑猩猩有很强的逻辑能力。
- 10、全文的结论是： **A**  
A 黑猩猩 modified over generations;  
B 黑猩猩因环境 adapted;

C 黑猩猩和人类相比什么什么慢。

## 听力真题 V09137

2009 年 6 月 11 日

### Section 1=V08135s1

#### Section 2 工作条件 (working conditions)

场景 Interview & Business 题型 Completion / Choice

某公司工作环境 (working conditions) 的介绍

11. Maintaining department 的员工:

A. 夜晚工作会 pay extra money

B. 能够应付紧急情况 C. 与其他员工一样的

12. When 员工 arriving or departing, 选: 输入 number in a machine

13. 选: 工作 8 小时, 时间可以自己安排

14. Female 员工 in sales department, 可以穿 jacket with:

A. skirt

B. sweater

C. dark trousers 彭彭老师提请注意吞音

15. safety and security

16. shoes must be flat

17. keep your password secret

18. 如果看到奇怪的人 wandering around without ID, 则要报告

19. IT department 的员工不可以 take any files home

还有某部门的员工不可以带 photographs inside the building

20. 有什么不满和抱怨不要和同事讨论, 报告给你的 manager or personnel officer

### Section 3=V08140s3

#### Section 4 本科生和研究生的注意事项 (peer studying)

场景 Campus life

题型 Completion

31. Each scheme for group meeting

32. Write a summary (3 days)

33. format(s)

34. distribute
35. ??standard?
36. Help their management skills – undergraduate
37. Help their comprehension of texts
38. Check grade
39. Relationship – postgraduate
40. a standard/formal way

## 听力真题 V09138

2009 年 6 月 13 日

### Section 1 3 个不同酒店

1. 酒店在 Bridge Road/ Bridge Street
  2. the town centre is a popular conference centre for the business companies
  - 3-7 配对题
  - A. Gate's Hotel                      B. Prince Hotel                      C. Sheffield Hotel
  3. old-fashioned exterior                      选 A
  4. large garden                                      选 B (说室外怎么好的)
  5. Inconvenient location                      选 A
  6. Good choice of menu                      选 B (女的说这家菜很棒)
  7. Limited parking                                      选 C (那个什么 hall 的车位多)
- 介绍 Prince Hotel 相关情况:
8. price basis £4800
  9. meal including coffee
  10. 联系人 Ms Cornell

### Section 2=V08144S2

### Section 3 风力发电

关于澳洲的风力发电

21. 除了发电作用, 还有抽 water 的作用
22. 风车站建设之初的目的是进行 research
23. 有人担心风车会很 noisy



24. 会伤害 birds
25. 第一架风车和 plane 一样大
26. half of the power 都是这个风车站发的
27. made in Europe
28. 当地农民建设风车会从 government 得到补贴
29. lower 不同版本答案: slow turbine
30. 涡轮机是用玻璃和 timber 做成的

#### Section 4 一个学校参加汽车模型设计比赛

31. 适合 computer science 的学生参加
  32. 设计要 avoid the obstacles on the road such as rocks
  33. 需要 video cameras
- 选择题
34. 比赛目的是什么? C  
A 拉赞助 B 激发同学们的兴趣 C find some new designs
  35. 决胜的关键是什么? A or C 不确定  
A design B condition C mechanism
  36. 教授惊讶什么? B  
A simple B 跟预期一样 successful C 用了很少的时间
- Table Completion: 工作安排表
37. introductory seminar
  38. skills and experience
  39. discuss ideas
  40. selection of teams

## 听力真题 V09139

2009 年 6 月 20 日

#### Section 1=V30039s1 租房场景

#### Section 2 节约 fuel

如何节省汽车燃料消耗

11. Buses can alter to use natural gas
12. They can change to utilize small engines, as the fuels consumption will not be as that heavy

13. 同时搭载 3 adults at least 可以转到 lane 上
  14. Go fill your gas tank on Tuesdays as it will save you a lot
- 画图填空题:
15. Do not need to warm up the engine before starting to drive.
  16. Furthermore, one need to clear the oil filter regularly.
  17. Keep window closed
  18. Keep trunk load empty
  19. Use standard grade oil but higher ones
  20. When he drives, one should do this on smooth road as much as he can.

### Section 3 一男一女做作业

Robby (男) 和 Jacqueline (女) 两个学生在讲怎样开展研究

- A. Jacqueline will do it only (女的做)
- B. Robby will do it only (男的做)
- C. They both will do it (男女一起做)

21. Who will do research on the Internet 上网查资料: 选 C
22. Who will do research in the library: 选 A
23. Who will check old materials of the city 查旧城区: 选 B
24. Who will make old people interview: 选 B

地图题

25. 选 E. Café (右上角)
26. 选 B. Prison (at the corner of the Fair Street 转角)
27. 选 G. Railway Station (alongside somewhere of the college street 尽头)
28. 选 D. Storage Warehouse (opposite to the Fair Street, on the Square)

29-30 多选题 4 选 2 男女 focus 什么方面 (选出他们认为有价值的研究内容) E B or C

- A. leisure activity B. family C. shopping D. work E. medicine

### Section 4=V081115s4 香料

## 听力真题 V09140

2009 年 6 月 27 日

### Section 1 = V30037S1

雅思提分热线: 4006805851

5702013 下半年保分预测版机经 <http://chuguo.taobao.com>

## Section 2

讲的是一位女士租了别人家的房子但具体一些设备不会使用，一些生活用品不确定放在哪里，于是找房东问清楚情况，房东很热情的做了答复。

11-13 题是图表题 关于 water heat 的一个装置，共有两排开关

11. on/off switch (上面一排最左的开关, "far far left")

12. reset button (下面一排中间的那个 button)

13. warning light (房东说是 "alarming light")

14. key is on the shelf of ...

15. map is at the door ...

16. washing-powder in the box of

17. pillow in the drawer

18. not sure

19. 7723281 (是意大利披萨外卖的电话，之后有说一个中国的外卖，电话是 766..., 但不是 takeaway)

20. Thursday (because of the "Market Day", so it closed on that day)

## Section 3

两个学生做 business research, 一个男孩一个女孩，内容有涉及 title, methods, facilities provided by the university, the field would concern...

21. Retail (问的是 title, 所以首字母应大写, 而且题目已经给了暗示, Business Retail Patterns)

22. population

23. consumers' attitudes (22.23 题是研究原因, 一是因为人口数量增加, 二是消费者的 attitudes, 问题 "态度" 一词是复数, 故推出之前的消费者也应该是复数, 而且是所有格形式)

24. interview skills (研究目的是为了面试技巧)

25. statistics (是复数, 男孩说的很清楚, 而且女孩还重复了一次)

26. overseas (需要老师有很长时间的海外授课经验, 是复数, overseas 说的很明显)

27. publication

28. college (男孩说是 near city center, 女孩更正说 should be near the college)

29. tape recorder (男孩说因为每个学生都应该有自己的 laptop computer, 所以 the facility provided by university (题目) is 磁带录音机, tape recorder 读的很清, 不容易分辨)

30. Internet connection

## Section 4

关于有机农作物的生产、销售、市场、取得的成功以及影响  
前面几道题信息很密集, 很难把握。

31. sustainable (当时之前听了一个 stainable, 后来检查的时候想到应该是想表达持久的意思)

32. sales

33. energy

34. insects

35. potato

36. 10% (先说了 90%, 是干扰, 之后说 10% lower)

37. grass

38. A (有机农作物在印度的产量情况)

39. C (whether the organic farming is beneficial to wildlife)

40. A (depends on the consumers)

## 听力真题 V09141

2009 年 7 月 4 日

### Section 1=V08141S1

#### Section 2

学校提供 part-time job 的话题

11. Special policy applies to overseas students.
12. It will locate in the Woodside Campus.
13. The enquiry office opens till 8:30 PM.
14. The lawyer is only available on Tuesdays.
15. University Website will show the job information.
16. Where can find the latest news of new listed jobs?  
A. \*\*\* B. IT faculty C. parking centre
17. Employers will visit the school  
A. only in the first semester B. twice a year C. throughout the year
18. The advantage of doing part-time job:  
A. does benefits to the ful-time jobs in the future B. good record  
C. to form the teamwork ability
19. Student salary will be  
A. taxed B. paid by every week C. need to buy private insurance
20. You shall contact with the boss via (建议学生准备手机)  
A. writing B. Email C. Mobile

### Section 3=V30086S3

#### Section 4 (新题) 讲的是某人开轮船公司

31. Where did he get the ship experience?

- A. sea voyage B. family (his dad) **C. first Job**
32. The company experienced  
**A. immediately profitable** (马上赚钱, 公司在北美发展不错)  
 B. deal with one commodity (原文说了不止一种 cargo)  
 C. the business world widely (更有可能)
33. Why did he want to use mail contact to buy steam ships? 蒸汽船  
 A. faster B. stronger **C. more reliable**
34. What did he do when he won the bid?  
 A. reduced the fleet of the ships **B. opened a new company**  
 C. appointed a new British agent
35. Why did he choose Boston?  
**Once he worked there**
36. What could be revealed about the 1844 event?  
**Boston was not a good port location** (因为周围冰太多, 所以后来搬到 New York)
37. **radio** 技术的出现使得航行中的 **communication** 更为方便
38. **Newspapers** were produced on board, so the passengers would not feel uneasy during the journey.
- 39-40. Before 1912, paid more attention to the **speed** of the ships;  
 Afterwards, poured more in the decoration, compared to **hotels**.

## 听力真题 V09142

2009 年 7 月 11 日

Section 1=V08114S1

Section 2 folk festival 活动描述

11-20表格题:

Time	Performance	Souvenirs
	take part in 11. <b>singing</b>	get a free copy of 12. <b>CD</b>
13.every		

<u>weekend</u>		
	Kids can learn 14. <u>face painting</u>	
	15. learn <u>dancing lessons</u>	a free 16. movie <u>poster</u>
	teach people 17. to <u>cook fish</u>	You can get a self-teaching 18. <u>video</u>
	19. <u>basket</u> weaving	20. <u>T-shirt</u>

**Section 3** A research on cosmetics

21. A
22. A
23. low price of the product
24. size
25. fashion
26. smell
27. C
28. A
29. B
30. C



**Section 4=V09130S4**

**听力真题 V09143**

2009 年 7 月 23 日

**Section 1 旅游住宿预定**

场景: **Travelling** 题型: **Completion**

1. flights and accommodation(住所)
2. April
3. cheapest
4. non-smoking room
5. Johna Smyth 彭彭老师提请注意: 人名和字母首字母都要大写
6. \$110
7. Culture Centre
8. camel

9. desert

10. Stars

### Section 2=V06010s2

### Section 3 选课场景

a man and a woman are discussing a lecture which the man had been to but the woman hadn't

填空题:

21. feedback...photocopy of \*\*\*

22. the lecturers will give a handout

单选题:

23. what does the woman think is important?

A. topic relevant part

24. what does the man think is hardest?

B. understanding theory

25. why does the lecturer think make some notes briefly when you are reading a passage is important?

C. go back for reference

配对题:

on the left are the subjects, on the right are the choices

26. statistic of social science 选 be helpful for mathematics

27. quantities method 选 practical examples

28. (pure) mathematics 选 take less time than other courses

29. basic of economics 选 the last year students

30. dissertation planning 选 good tutor

### Section 4= V08144S4 超市的产品陈列

## 听力真题 V09144

2009 年 7 月 25 日

### Section 1

一个女的给主办方打电话, 咨询一个 race 的相关情况。

选择

1. 这次 race 的三个特点?

A. \*\*\*\*

B. 是说这次 race 要跑 7 天，原文说的是跑 6 天有 1 天休息

C 这个 race 的长度是 over 200km 和文章一致

2. 女的今年是否报名参加这次 race?

A. 会参加今年的 race

B. have to wait for any opportunity, 原文说要等有人 cancel 位置才能报名

C. 名额满了，只能明年报名

3. tent 的 3 个特点?

A-tent will be protected

B-share the tent with others

C-tent 提供 sleeping bag(原文说要自己准备)

4. 需要选手自己准备的东西?

A. salt tablet B. \*\*\*\*\* C. snack \*\*\*\*

5. 对参赛选手有些限制? 选 C. regulate the amount of what they eat(原文说要限制每餐的进食量，注意选项

C 是一上来就说的，A 和 B 都是在它之后才说的)

6-10) 是个人信息的填表，只有两列，结构相当简单

First name xxxxx

Last name 6. M...jhon(会很清晰的拼出)

Phone/mobile phone 7. 047... (4 个数字为一组，之间停顿一小下，然后一共 3 或 4 组数字，合起来是手机号)

Nationality 8. British

Address/Email 9. healthcare (填 healthcare，后面不需要填，工作人员问她的 Email address，然后女的先说了 healthcare，然后说是合在一起的)从哪儿听说的这次 race

10. from the advertisement

## Section 2

一个 pre-learning class 类似学前班的一个课程，有一个家长打电话给学校咨询课程的相关情况，全是填空，分几个部分，每部分都有标题

第一部分

1. this class is for children from 3 months to 5years old.

2. it is run as a cooperative by parents

第二部分

3. 课程适用于 mixed age 文章说学校让各年龄的学生在一起学习

4. training 好像是说家长参加培训

5. do a special job 好像是说给孩子一个什么特殊的任务

6. 家长要 attend a meeting



7. 家长还要做 several visits
  8. Reading 另一版本: government fund
  9. parent
- 最后一个部分
10. 在课程正式开始前建议家长带孩子多去几次学校, 这样使孩子 gain confidence

**Section 3=V08134S3**

**Section 4=V08102S4**

## 听力真题 V09145

2009 年 8 月 8 日

### Section 1

一个男的报名参加 dance class  
有三个课程好像是 Rapido, Booster, Freestyle (I.E.) Matching

1. For beginners: A
2. partner: B
3. student accounts always available : C
4. teachers from Latin America: B
5. Rhys
6. 18th June
7. phonebook
8. A (leather shoes)
9. C (thirties)
10. B (learn quickly)

**Section 2= V08102s2**

### Section 3

- 介绍一个 learning center
21. C (all students at university)
  22. B (all the services)
  23. A (seating capacity is limited)
  24. B (emails update)
  25. reception staff
  26. part-time
  27. academic writing
  28. presentations

雅思提分热线: 4006805851

5772013 下半年保

o.com



29. [Summer School](#)

30. [study skills](#)

#### Section 4= V090212s4

## 听力真题 V09146

2009 年 8 月 13 日

### Section 1

是关于预定农场活动的对话

1-10 填空题:

1. name: [Pennington](#) (说了 double n)

2. Email address: [greenworld.com](#)

3. Home address: [66 Lake Road](#)

4. Source of information: [radio](#)

5. 注册 [ID UK765024EG](#) (报的很慢, 很 easy)

6. 自己家住: [flat](#)

7. club members 住的地方, 女的选了 [forest](#)

8. 食物要 [organic food](#)

9. 到达的方法: 女的说自家是用 [ferry](#) 和 [van](#), club members 用 [flight](#) 和 by [bike](#)

10. 选择 courses, 女的给自家选了 [dance course](#)

#### Section 2=V09120S2

### Section 3

是教授和学生讨论某节课的内容, 学生 Sarah 说她没上, 于是教授就开始问一堆问题

第一部分是填写表格, 前几题是物品的作用

1. [preserve memories](#) 例如照片之类

2. show off [status](#) 例如计算机手机之类

3. [reflect tastes](#) 例如艺术品

4. [personal identity](#)

5. 然后 sarah 问做 interview 的人要求有什么, 我记得是选

1. 不同兴趣的

2. 不同背景

3. 不同课程

雅思提分热线: 4006805851

5782013 下半年保分预测版机经 <http://chuguo.taobao.com>

比较确定的是, Sarah 问说可不可以选自己的朋友, 教授说不要, 最多是朋友的朋友; 问说一定要不同性别吗, 教授说不一定, 只要课程不一样就行

最后是选择题

1. sarah 比较担心的事 interview 的时间, 教授要求 15 分钟, 她担心太长, 教授就安慰说学生很能讲的
2. essay 必须最先讲什么, 教授先说要解释 interview 的问题, 然后分析, 最后说在这两个之前要先说明为什么选那些人来做 interview, 按就近原则的话应该选 the reason why choose these interviewers
3. 四月底要完成什么, 这题听得不是太清楚, 似乎是教授说了几个要做的事情, 最后提到 4 月底前起码要完成 interview 的分析

#### Section 4=V07148s4

## 听力真题 V09147

2009 年 8 月 22 日

### Section 1

是为爸爸庆祝生日选择酒店, 各种酒店的比较, 准备工作

1-6 搭配题:

A. Royal Hotel B. Star Hotel C. Winchester Hotel D. all of three

1. sea view: 选 B
2. disable access: 选 D
3. 孩子们玩的地方: 选 C
4. choice of food: 选 A
5. private dining room: 选 A
6. group discount: 选 C

7-10 填空题:

7. send deposit to the hotel
8. need help with transport
9. do not send presents
10. make the invitation

### Section 2

是介绍小朋友种植物的独白。有准备工作, 有植物的特性配对题, 还有几个特别介绍的花园及其景点

1. string;
2. shade;
3. spoon
4. Snowpeas : popular with children, **B**
5. cherry: easy to take care; **D**

雅思提分热线: 4006805851

5792013 下半年保分预测版机经 <http://chuguo.taobao.com>

6. lettuce: colorful; **E**

7. sunflower: fast growing; **F**

Garden	famous for	suitable way to visit
A	lilies	18. <u>bird</u> watching
B	*****	19. <u>night</u> tour
C	20. <u>roses</u>	*****

**Section 3=V08116s3**

**Section 4= V07143s4**

**听力真题 V09148**

**2009 年 8 月 29 日**

**Section 1=V30034s1**

**Section 2**

1. exhibition 是 put together by 谁?

A museum staff **B local residence** C clothes manufacture

2. picturegraph 上是谁 worn

A 忘了 B professional model **C student designer**

(a 是 local 也不知道什么的 people, 我听到的是学生设计 选 C)

3. 问这个服装展有什么特点

A 忘了 again **B limited time** C 是给 children 看的

(b 这个没什么问题)

4. 大家来看这个 TOY 展是为了什么

A 是为了 Play toy train B 是为了 all doll **C 是为了 board game**

5. 问这个 museum 的 miniature 是怎么来的

A 是博物馆 made **B 是博物馆 borrow 的** C 是博物馆买的 (unsure)

有网友回忆: museum 的 miniature 是 brought from other countries.

6. 问有这个什么 b\*\*\* 的东西是干嘛的

A 是给 famous people 看的 B **被做成 different shape** C 忘了

7. 问人们喜欢什么样子的这个?

- A 是不要太甜的写的是 (unsweet) B 是巧克力做的 Cream  
(因为 BC 并列, 而且说了个 cheese, 觉得不太甜吧, 选了 A)  
8. 是问人们可以怎么着这个?  
A 可以品尝 B 可以自己做 C pack  
9. information desk  
10. Lockers

**Section 3:**

31. B  
32. C  
33. A  
34. cloud  
35. straight  
36. camera  
37. airport  
38. reliable  
39. alarm  
40. Compute



**Section 4=V09011s3**

**听力真题 V09101**

2009 年 9 月 5 日

**Section 1=V08145S1**

**Section 2**

关于一个商场的广告

11. 这个商场有 90 shops including 2 department stores  
12. 800 (有多少停车位, 1100 是总共的, 800 是带 cover 的, 所以填 800)  
13. public transport, 彭彭老师提请注意: 吞音  
接下来是个表格填空  
14. 第一行: Tuesday to Saturday  
15. beach  
16. 第二行: Dance show  
17. aim at teenagers

雅思提分热线: 4006805851

5812013 下半年保分预测版机经 <http://chuguo.taobao.com>

18. lost children 彭彭老师提醒注意: 吞音

下面是一个关于商场 kids club 的介绍, 如果加入会得到

19. their own wallet

20. discount on birthday

### Section 3=V30032S3

### Section 4

一个女学生讲关于 13 世纪的 rural life 的文章

填空题:

31. 获取资料从: museum archives

有一个空是当地富人都喜欢买陶瓷和 XX, 这是 indicated from (shops)at the local place

32. A map found by librarian

33. Surrounded by ditch (for protection)

34. peas and beans fertilize soil

35. 该区域有不同的 shops

36. against birds 的侵害

选择题:

37. 选: C mixing farming, 有助于保养水土

38. 第一个关于 plough, 选 B 说改变的耕种方式有什么影响, 选择对耕种的动物产生影响

39. windmill 革新是因为 B 可以改变 face to the wind 之类

40. 小农户为什么收成好, 选 C enough labor

HTTP://CHUGUO.TAOBAO.COM

无忧雅思网 淘宝出国旗舰店  
雅思专业版机经与预测 十年积累120万考生的选择

51ielts.com  
无忧雅思网

## 听力真题 V09102

2009 年 9 月 12 日

### Section 1= V80112S1

### Section 2= V08417S2

### Section 3

是一个女学生的 report

前几个是她打工的那些地方的情况

雅思提分热线: 4006805851

5822013 下半年保分预测版机经 <http://chuguo.taobao.com>

配对题:

- 21.RESTAURANT C  
22.COFFEE BAR E  
23.CLEANING D  
24.SHOP A  
25.RECEPTION G  
26.PERSONAL SERVICE F

27-30 选择题

27. What's the use of intership?

- A. benefit future career    B. benefier thedissertation    C. benefit the current study

28. Suggest the man to ask for

- A. tutor    B. hotel manager directly    C. career office in the end

29. Why does the woman has to do a presentation?

- A.tutor needs the report back    B. xxxxx    C. to demonstrate how to do a presentation

30. What's the man's task and what solution does he take?

- A \*\*\*\*\*    B business \*\*\*\*    C use video approach

#### Section 4=V30074S4

## 听力真题 V09103

2009 年 9 月 17 日

### Section 1

是讲 AUSTRALIA TRAVEL

Surname:Thore

Lenth:5 days

Station near :Gold Coast

Accommodation: apartment 另一答案版本: motel

选择题:

4.photography of crocodile (应该是鳄鱼, 说是能近景拍到的)

5.小孩喜欢去哪个 amusement park: 是 water park

6.要的房间靠近哪里: shopping centre

7.需要的 facilities

8. playroom

雅思提分热线: 4006805851

5832013 下半年保分预测版机经 <http://chuguo.taobao.com>

9. laundry 彭彭老师请注意: 拼写  
10. cleaning

**Section 2=V09011S2**

**Section 3=V08231S3**

**Section 4** 一个学生做 Presentation, 讲的是一个纽约的著名摄影师。

31. 为什么要选这个 topic, 选 **B**, 因为他的关于 NY 的摄影很有名  
32. 这个摄影师与其他摄影师最大的不同在于, 选 **C**, 他从不同角度拍城市  
33. 为什么这个摄影师要离开某杂志, 选 **B**, 因为他想要出版一些摄影集  
34. 1955 年 exhibition of early work 和别的摄影师一起弄得 (**A**)  
35. 1957 年 exhibition of nature (**B**)  
36. 1977 年 exhibition of the development of his work (**C**)

然后是三本书的一个填表

37. 第一本书, NY 那本书, 是展现他拍照 angles 的很好的例子 另一版本: methods  
38. 第二本书, 所有的照片都是 taken outdoors 的  
39. 第二本书, 还教你如何在拍照的时候使用 lights  
40. 最后一本书, approaches

## 听力真题 V09104

2009 年 9 月 26 日

### Section 1

讲一个人要寄包裹寄到美国。

- 1 问事最晚要什么时候收到: Friday  
2 邮寄方式: International Express,  
3 姓氏: Hillman(收件人的姓氏, 会拼写出来),  
4 地址: 14 Mountain Road  
5 North Building  
6 Park Avenue  
邮寄的东西包括:  
7 books  
8 photographs

雅思提分热线: 4006805851

5842013 下半年保分预测版机经 <http://chuguo.taobao.com>



9 邮费: \$98

10 如果丢失, 需要什么来找邮件: ID code

## Section 2

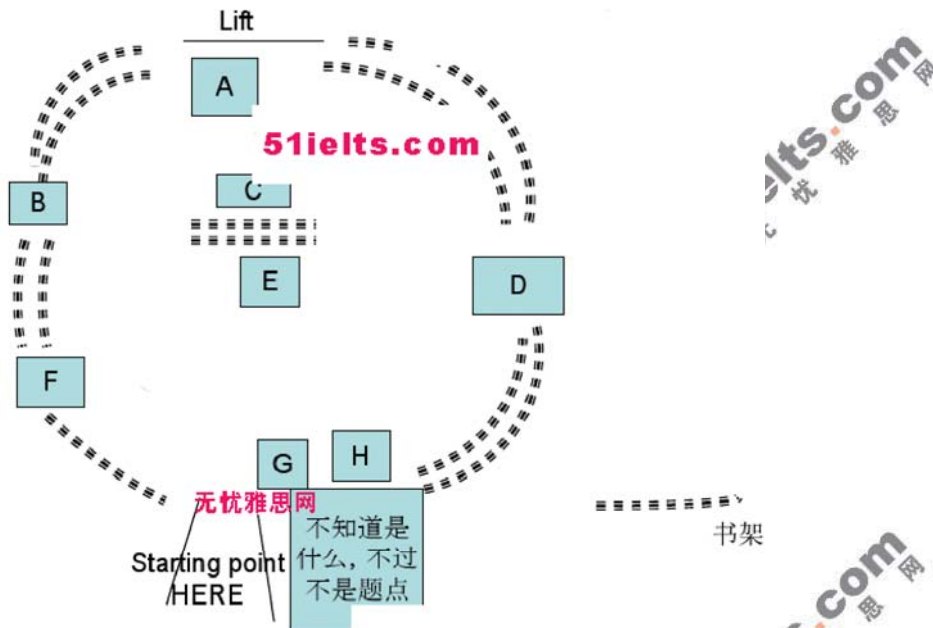

1. C (中间书架的后面)
2. F (Cushion, 进门左边)
3. D (computer, 右边两排长书架中间)
4. A (Cafe Bar, 电梯旁边)
5. H (Newspaper, 右边第二个)
6. C (有一个好环境或是让人们留在这)
7. B (儿童读物在最高层)
8. B 有人认为选 Nursing 那项, 也就是 B, 也有人认为选 C
9. A (让人们多买书)
10. C (想在公共场合读自己的诗)

## Section 3=V30059S3

## Section 4 地图的发展史

- 1.leaves
- 2.cities
- 3.fields
- 4.wood
- 5.bones
- 6.winds
- 7.printing technology
- 8.world
- 9.part of Asia
- 10.atlas 地图册



## 听力真题 V09105

2009 年 10 月 8 日

### Section 1

讲一个女的要到澳洲来工作，填一些基本信息和选择邮寄的东西

1. The lady starting a Job to Australia.
2. a short time
3. Lady use a friend address in first.
4. It is free initial 2 months.
5. Jeniffer Simmons.
6. 22nd September
6. 16 Ocean Drive 彭彭老师提请注意：没有拼读
7. 邮编： 176358
9. 选择 files
10. 选择 diving equipment

重复频率：V09105S1 V121117S1

### Section 2

垃圾桶

1. waterproof
2. building
3. overflow

雅思提分热线：4006805851

5862013 下半年保分预测版机经 <http://chuguo.taobao.com>



4. heavy
5. plastic bag
6. open
7. 4 weeks
8. traffic
9. business
10. stones

Section 3=V08122S2

Section 4=V09011S4

## 听力真题 V09106

2009 年 10 月 10 日

Section 1=V09130S1

### Section 2

公司培训的演讲

11. Tonylic Electrical first produced cars
12. The company was established in 1928 --这个有干扰，开始说1927，又说这个电气分厂是一年后建成的，又重复一次1928年。
13. The company previously was built as a cinema
14. The quality of the products is the most important factor to customers
15. 公司要建一个新的 factory

16. The company won rewards as... to reduce waste

(内容说每天的下午见习需要跟 staff 参加各种活动，每天是不一样的，这样的话，可以让学生们更多了解这个 company 的一些东西，比如说在今天下午做 XXX，事实上并没有说今天是 Monday，所以这里要注意，直到第二空 Tuesday 的时候才说，明天，也就是 Tuesday，我们需要做 XXX，所以第一空说的内容就是 Monday 需要做的)

17. Monday—improve safety
18. Tuesday website technology
19. Wednesday-meet customers
20. Friday-check whether have enough money-说时时关注工厂是否有足够的资金进行运转非常重要

**Section 3=V08111S3**

**Section 4**

计算机对教育的影响

31-33 选择

31. "Digital access"--选 **B**，有 think pattern 那个。

32. "Digital immigration"-选 **B** 说年纪大点的人英雄 (less efficiently to use high technology)

33. "Digital Accent"-选 **B**。 use old-fashioned way.

34-40 是四个人名，然后 matching

A-Allen B-James, C-Vander

34. **B** The current education don't use computer--James.

35. **B**

36. **C** Not all students understand computer-James

37. **B**

38. **A**

39. **B**

40. **C**

**听力真题 V09107**

2009 年 10 月 24 日

**Section 1= V30080S1**

**Section 2**

野生动物志愿者组织的介绍和活动安排

11-14 选择题;

11.活动目的

**B. introduce animal to the wild world**

12.参加这个活动的 volunteer 需要什么条件

**C. medical test**

13.参加这个活动包含的费用是

**C. only accommodation**

14.参加活动的人将很难适应的是

**B climate**

15-20 配对题: 答案不全

15.make friend,

雅思提分热线: 4006805851

5882013 下半年保分预测版机经 <http://chuguo.taobao.com>

- 16.wild animal
- 17.career prospect
- 18.Culture

### Section 3

男生错过的辅导课，女生告诉他关于 Presentation 的事项

- 1.15th October
- 2.summarize
- 3.social
- 4.software
- 5.slide
- 6.values /writer review
- 7.organization
- 8.read out/read aloud **彭彭老师提请注意：吞音**
- 9.colours
- 10.filmed

### Section 4=V08109S4

Study on Learning Persistence

31-32 选择题

31. 选 **B** (年龄是 a range of)

A. Same range of age

**B. Same geographical area** 来自同一地区的

C. Economy-social level

32. Elder 学生注重? 选 **A**

A. 家庭 **effect on their families**

B. 未来工作

C. 关于财政的

33-37 表格题

33. challenge

34. Many interests

35. school

36. tutors

37. good health

38-40 填空题

38. 教授要求新学生填 questionnaire, 目的测试 new students' level of maturity

39. Act as advisor

40. [on-line service](#) help

## 听力真题 V09108

2009 年 10 月 31 日

### Section 1:

一个 survey, 受访者是 Julia, 关于一个她的房子选择, 和如果附近环境变成 national park 之后的看法。

1. 邮编 (好像是 [BH246GL](#))
2. 是职业 [accountant](#)
3. 问来这个 village 多久了 ([8 months](#))。注意, 这是有明确标明 one word and/or a number 的。
4. 选择题, 问她为什么来这里, 选的 [C](#) 喜欢 landscape
5. 来这里住哪里 (这里房租贵, 她的朋友出去的时候她住朋友家)
6. 问那女的多大, 她大概说是 [early of 20](#)。我选的 [B](#).20-XX
7. 觉得住处有个 National Park 的优点: 女的先说经济会变好, 但是这个不是她最 CONCERNED。她觉得最好的优点是有一处风景还是什么的 [unlikely to change](#)。我选的 [A](#)。就说有个啥 wood 啥不会 change 来着
8. 觉得住这里有什么不好的: 有说游客会越来越多, 变得 CROWDED 和 NOISY, 有说房间上涨, 记得她是觉得这个最不好。所以我选的 [A](#) 房价上涨房价贵!
9. 问她关心的问题 (她说去看病路远, 还有就是小孩读书不方便但是她没有小孩, 所以我学的是 [C](#). medical service
10. 最后是问对购物设施有什么建议: 女的说在这个地方买 POST CARDS 比买牛奶什么的还容易, 意思就是多点 FOOD SHOP, 所以选 [B](#) 食品商店

Section2=V07109 S2

Section3=V070109 S3

### Section 4:

有填空有选择有配对, 大意是工业发展起了服装产业的变化吧。

1. [1.5million](#)
2. 以前一直针对的是 [women](#) 的市场
3. 还有适合 [outdoor](#) 穿的。
4. [production](#)
5. [B](#)
6. [A](#)

配对题:

7. technologist-----好像是关于纺织品的发展 [trend](#)。

雅思提分热线: 4006805851

5902013 下半年保分预测版机经 <http://chuguo.taobao.com>

8. operation manager -----complain 那一项,负责处理投诉
9. merchandiser-----控制商品数量
10. 选橱窗 display 的那个

## 听力真题 V09109

2009 年 11 月 7 日

### Section 1:

action (movie)

讨论会对惊悚片的: discussion

动作片影展: exhibition

可容纳: 450

17th April

有六次 meetings

会费按 month 交

bookshop (可以有优惠)

tickets

可以请 guest 参加

### Section 2 =V30090S2

### Section 3=V07134S3

### Section4:

design 某建筑物的 assessment, 都是填空, 只能填一个字。

success (成就是什么)

建筑有 social 影响

plans

influence

skills

materials

reason(s)

emotional

environment

analysis

雅思提分热线: 4006805851



关注微信“IELTS51”第一时间看预测

## 听力真题 V09110

2009 年 11 月 14 日

### Section 1:

一个女人电话去 booking room in a hotel

1. 18th (男的说是 4-18 号, 女的说 later 的比较好)
2. \$ 63 (男的说 70 一天, 女的说我住三天便宜点好么, 男的说给 10% 优惠, 那么就是 63 一天)
3. river (房间 的 windows 外是什么, 女的先说不要是 road, 男的说是 river)
4. Rayleigh (女人的名字, 她的前面的名好像是 Susan)
5. 最后三个是 999
6. December
7. hotel 会预定 horse riding (这里女的有说起 boat trip)
8. Sunday (先说 sat, 后来说那天有事)
9. Tree Centre (地名) **彭彭老师提请注意: 没有拼读**
10. the Internet

### Section 2=V081023s3

介绍 field trip 的情况, 介绍两所大学的课程情况  
前四个是选择

11. 四年读完 A (因为说了 C 大学只有两个学期)
12. field work 是不是必修课 选 C
13. 除 lecture 外有没有 seminar 选 C
14. 有没有 assessment, 选 A
15. 去葡萄牙好像调查各种各样的 ecosystems 复数
16. 学校不负责学生的 living expenses 复数
17. 可以租任何 equipment
18. 自带 map
19. 博物馆有 different types of insects 展览, 复数
20. Survey Methods, 都大写了, 因为是书名, 而且我好像听到复数的, different types of (insects)

### Section 3: 给实习生介绍酒店情况

21. Area manager 经理
22. Deputy 经理
23. conference 有很多功能的厅

雅思提分热线: 4006805851

5922013 下半年保分预测版机经 <http://chuguo.taobao.com>



24. alarms 火警
25. car park 集合地点在停车场
26. price 预定时要记住客人的姓名（给出）、价格和联系方式（给出）
27. 男服务生需要穿的正式但不要过分正式，shirt 必须，领带可选
28. 只能在工作区外打手机 outside
29. 保持 public areas 清洁
30. 不记得了

#### Section4=V30078s4

### 听力真题 V09111

2009 年 11 月 21 日

#### Section 1:

一个女的抱怨自己的房子。

1. cousin
2. contact service manager;
3. 要交 50 的 repair fee
4. 要联系一个 private company 彭彭老师提请注意，吞音
5. 可以用 mobile phone 联系这个女的
6. 修好后签订 agreement。:
7. 窗户咋了? B lock is broken
8. 所以 agent 建议修电前? A 先检查热水器 (女的说那个热水器一会出水一会不出水的, 所以是电坏了);
9. agent 建议了要对什么 heating 怎样? A, check (其它两个是 repair 和 renew, 文中说不知道是不是坏了);
10. 最后问 main hall 还有什么坏的: C, carpet (那女的搞笑还用 glue 粘, 这个 glue 也是选项)

#### Section2=V08139S2

#### Section 3:

调查学数学的 feeling 和 solve mathematic problems 的方法

19. 为什么是用 interview 的方法?文中说可以更 depth, 所以选 B: get more information
  20. 如何选择对象: A 是很多人中的可行的; C 是有相同态度的 (这个女的通过发邮件选择了 25 个人, 说这正是她想要的, 11 个男的 14 个女的, 他们态度一致的很) 选的 A
  21. 三个是最让这个女的 surprised: A: 他们以前从没考虑过自己对数学的态度
- 两个表格:

雅思提分热线: 4006805851

5932013 下半年保分预测版机经 <http://chuguo.taobao.com>



纵向将态度分为三个层次，横向分男女

	FEMALE	MALE
最严重的	Poor <u>teaching</u>	Fear of <u>number</u>
好点	No obvious _____ of (我没听太清, 听到一个 interesting, 就写上去了)	Need of a _____ (文中说 born 的什么, 我写了 <u>talent</u> )
最轻		

他们怎么解决问题的

调研方法: Observation of their strategies

稍微好点的是 take the mathematic question as a whole

一部分人是 give up at the first reading

#### Section 4:

单性别学校和混学校的研究, 5 个选择 5 个填空

31. Study finds: B. boys obtain more benefits from single-sex schools.
32. Traditional subjects selected more: A. girls in single-sex schools.
33. Australian study: B. mixed-sex schools benefit majority of students.
34. Why study the single-sex schools instead of mixed ones in Harvard reports: B
35. The problem suggested by Harvard studies: B. boys have less academic talents than girls.
36. levels of teacher's sound/voice should be different from different gender
37. Girls are better to work in a group.
38. boys like to read things which are true
39. Girls pay more attention on the behavior of the characters.
40. Girls are more critical of their achievements than boys.

## 听力真题 V09112

2009 年 12 月 3 日

#### Section 1:

Saturday 的活动, 四个人做报告, 场所, 主题等

1. workshop (工作坊)
2. discussion.
3. 活动地点: library.
4. F (short stories)

雅思提分热线: 4006805851

5942013 下半年保分预测版机经 <http://chuguo.taobao.com>



- 5. A (biography)
- 6. D (crime fiction)
- 7. B (new novel)
- 8. H (writing for children)
- 9. 0316645772, 66和77分别念的
- 10. 24 River Lane

### Section 2 = V07134S2

### Section 3:

版本一: =V08137S3

- 21. 选 interview
- 22. 对象: same attitude towards math
- 23. surprising: strong feeling
- 24. teaching
- 25. numbers
- 26. application
- 27. talent
- 28. observation
- 29. whole (注意没有 a 题目已给出)
- 30. reading

版本二:

一女孩介绍她们制作的 mini rocket, 分三种, 全部为填空。

- 1. 第一种火箭的动力已给出, 灵感来源于 internet (填空),
- 2. 主要的问题在于 stuck / stuffed
- 3. 第二种火箭的动力为 (powered) steam (填空)
- 4. 灵感已给出, 是 tutors
- 5. metal
- 6. 鸡蛋用鸟的 nests 保护
- 7. oxygen **彭彭老师提请注意: 拼写。最好不要写 O2**
- 8. television program
- 9. 最后一种似乎是用玻璃瓶身改造的, 鸡蛋用 wood (或者 wool)
- 10. 主要的问题在于 sources 不纯

### Section4 = V06113 S4

## 听力真题 V09113

2009 年 12 月 5 日

Section 1=V08146 S1

Section 2= V06142 S2 (题目与原题改动较大)

旅游地方 一个 ISLAND

先是说目前去那个地方的交通工具是什么

A. Plane B. Ferry C. Hovercraft

我选的 B. ferry

导游先是说 hovercraft 上个星期已经 discontinuu, 最后说的 plane 是 delayed 了. 然后说只能 ferry.  
所以用排除法也能选出

然后就是不同地方在哪个方位, 我貌似选的 North

golf

family hotel

填空: 先是说去之前让别人知道你要去的地方和位置

不要带 mobile phone 因为在山上没用

然后 喊人们带上自己的 own medicine / medication (网友回馈了两种答案)

接着是警告人们不要喝 water from rivers

然后要人们注意 monkeys 因为它们会 bite

seafood

Section 3:

老师让一个男同学一个女同学评论两本书。

表格题:

The First Book	The Second Book
21. <u>wider</u> in scope than syllabus	Topics including music and 22. <u>celebrities</u>
There are many 23. <u>graphs</u>	
Text from 24. <u>magazines</u>	Style 25. <u>academic</u>

Learning the 26. <u>approach</u>	Each lecture has the 27. <u>description</u>
You have to choose 28. <u>titles</u>	29. <u>explanation</u>
	Followed by 30. <u>a general discussion</u>

#### Section 4:

某会议的准备

先是说这个会议在这里举办的原因

好像就是说这里有齐全的 facilities

学校有机会得到更多的 government 的 fund

the range of discussion been done among \*\*departments

然后好像就是说有很多人要来 填他们的 topic

crime

humor

politics and media

有个是 translation

还有个是最后是好找志愿者帮忙

先是说如果你 have interest in different language

然后要帮助来参加会议的某某 弄一下 复杂的 equipment

informal

最后是帮谁谁收一下 回馈 feedback

## 听力真题 V09114

2009 年 12 月 12 日

#### Section 1=V08138S1

一个人想买 barbecue 的用具，与售货员之间的一段对话

1-6 表格

1. shelf 可以保护食物不受风雨

2. .499 pounds

3. double-grill (grill 是烤架的意思)

4. cover

5. Select (产品名称，要大写)

6. heat 这个空之后的单词是 indicator

雅思提分热线：4006805851

5972013 下半年保分预测版机经 <http://chuguo.taobao.com>

7-10 填空

7. 15 (the largest size) 煤气最大量是多少, 女人说有 6, 7, 15 的, 后来男的还说了那就要最大的
8. managed forest(s)
9. traditional industry
10. damage

## Section 2: 老师介绍一个 trip 的注意事项

11-14 填空

11. They should bring their student cards to get discount(记得要带 student cards 才能享受优惠)。
12. 到达的时间是 9:50am (ten to ten 中间的那个 to 弱读了, 而且前面说了 10 点或 11 点离开) 早点到因为不想 last minute 的慌乱
13. Total trip on the road of 75 minutes, 有种 44 分钟的车子, 女人提醒大家不要坐错了, 但是不是他们要坐的, 因为 44 分钟就到的贵些。
14. 车站到酒店: pick up from station to hotel by taxi, 因为坐公车会很难搞清楚

15-16 双选

15. Hotel can provide the additional services?

D. special diet (不可以做咖啡不可以听 radio 但素食主义者之类的就不怕了)

(无忧提示: 请注意答题序号可能会有所不同, V120915S2 也是此题, 答案序号为 B. 但是答案不变)

16. B. non-smoking room

17-20 选择

Saturday afternoon activity

17. A. ancient British (参观文字记录以前的英国历史)
18. A. go around ... 不能进去看, 而这屋子是可以表演烟火和 music performance 的, 所以后两个选项都是错的
19. B. by an old train
20. sports center 或 local events。女人说的是要参观 sports center 而这地方是用来举办过很多 events 的。

## Section 3:

男女学生之间的对话, 关于一个鸟类观察的实验

21. small-scale

22. 老师讲了要 within the budget 少花银子

23. 给鸟类准备什么食物: seeds, nuts, fats (答案不是 bread, 因为男生说 bread, 女生说其实 nuts 更好, 男生就妥协了)

24-26 填空

24. 观测区域在哪儿? beneath the tree.

23. 观测多久? 5 minutes 男的说要半小时, 女的说 5 分钟就够了, 因为鸟会回来重吃一边, 可能数鸟数量就不准了。(前面的 1hour 是干扰信息。这个题目没有单位, 要自己写)

### Section 4 = V08111s4

讲小孩的成长影响

31-39 table , two columns

31. connected (social、cognitive、emotional 过去认为是 separated 的, 现在认为是 connected)

32. Children's background(连在一起的)

33. passive

34. self-centered

35. Example: laboratories(lab, laboratory 都不对) 动物在这样的 artificial 的情境里被研究的

36. Children in the house (单数, 出生第一年都在 house 里也不会受影响)

37. importance of stimulation

38. learning

39. personality (早起经验不会影响性格, 基因要起作用的)

40. 三选一, 问以后小孩的研究会在那个方面: C. development before birth

反复强调的都是这个, 而且最后一句就说了要研究在 womb (子宫) 里发生了什么

## 听力真题 V09115

2009 年 12 月 19 日

### Section 1

一个女的咨询 part-time job

1、address: 7 Market Street

2、area: South Park

3、邮编: VIT613UL (这个记得不是很清楚了)

4、手机号吗 (077365xxxx)

5、preferred choice: cleaning

6、subject: drama

7、Level of Spanish: fluent

8、技能: minibus

9、男的问女的什么时候方便工作: Wednesday to Sunday(evening only)

10、starting date: 27th. August

### Section2=V08132 S2

11. B. student centre unit

12. health center 在老远的一个圆圈旁边

雅思提分热线: 4006805851

5992013 下半年保分预测版机经 <http://chuguo.taobao.com>

13. complaint office 是能投诉的地方，在地图上面中间，这个前面有干扰项
14. Health Centre
15. Accommodation Office 还有 internet unit
- 16-20) 填空 16. 每个宿舍有单独的 bathroom 但是 kitchen 是公用的。
18. laundry facilities 洗衣房在 (basement)
19. 18. 当你进入楼时需要: A code is needed
20. 19. 大多数的 (food containers) 上有学生的名字
20. 门禁 11: 30 以后电器什么要关掉 , 要停止一切噪音

### Section 3

版本一:

教学科目和方法研究的

21. poor quality of sound
22. interview (with teachers)
23. use alot of questions
24. survey of students
25. too much noise

然后是多选: 这三个题比较确定

C(write a script)

F(note card)

G(practise with a partner)

然后还是多选:

A . re-read after several days

C . proofreading (B 是 all data 对话中明显说不需要, Dmore research online 对话中也说不用)

版本二:

Two students and a teacher discuss a bird observation project

表格填空:

- 21.requirement for experimental project (1)quantities small scale and
- 22.(2)Costs within budget
- 23.the birds are fed on: seed, fruits and nuts

填空题:

- 24.inside the observe-area, position of the table in each garden: underneath a tree
- 25.birds daily observe time: 5 minutes

配对题:

- A.these will be done by themselves
- B.these will be done by the observers





C.these will not be included in the form

26.date recorded by? **A**

27.types of birds by? **A**

28.birds'food by? **B**

29.birds photo by? **C**

30. comments by? **B**

#### S4=V07147 section4

## 如何使用听力机经

机经一词最初来源于 GRE 机考，一方面由于 GRE 机考的题目经常重复，另一方面由于“机”与“G”的谐音，因此考生把考后的一些考试题目和经验回忆出来发表到网上，被大家称为机经。如果说剑桥系列书籍是雅思考试的官方指南，那么机经便可称为民间秘籍了。每次雅思考试结束后，都会有考生在论坛上回忆出当次考题，经过总结这些考题便形成了现在的机经。可以说，机经就是一个题库，一个集结着广大考生智慧结晶的题库。由于每次考试多多少少会涉及到一些旧题，不少考生便抱着背到考题的希望，把听力成绩的提高依赖于对机经的背诵。但是纯粹的背诵不仅浪费时间，而且会对做题产生干扰，掌握正确的机经利用方法才能有效提高听力成绩。

机经的使用可以分为两种情况：平时积累和考前突击。下面，朗阁海外考试研究中心的雅思听力专家，将对这两种情况如何使用和学习机经，给雅思考生们提供一些建议：

### 一、平时积累

如果有充裕的准备时间，建议考生针对场景和单词对机经作一个全面的整理和总结。就如做听力的泛听一样，考生可以先将机经进行泛读，了解曾经考过的场景，弄明白这些场景的考点。特别要关注经常出现的场景，如租房、旅游、图书馆、作业讨论、选课等。这个过程不仅是对考试内容的熟悉，更重要的是考生对自己思路的开拓和对出题方向的把握。

其次是对机经单词的利用。机经的内容大部分是中文写成，几乎是只有涉及到答案的地方才会出现单词，所以虽然目前听力机经已达到 A4 纸两百多页，但其实里面的词汇量并不庞大，而且多数都是比较基础的单词。

雅思提分热线：4006805851

6012013 下半年保分预测版机经 <http://chuguo.taobao.com>

对这些词考生应该全面掌握其读音，拼写和含义，保证在听到的时候能够以条件反射的速度写下这些词。

如 2 月 12 日听力 section 1 考题：

Peter 和 Jim 谈论合租

1. Peter 说他的 fee 是 \$110 weekly, Jim 房间小，可以少点，\$80

2. Jim 问哪里能停车 garage

3. 电话在 kitchen

4. Jim 在 supermarket 做兼职

5. Friday evening

6. 两人可以 share petrol

7. Jim 需要带个 heater

8. Peter 想让 Jim 带个 toaster

9. 搬进来日期是 1st June

10. after his exam

通过阅读可以发现这是听力考试中非常典型的一个场景-----租房，并且是发生两个合租朋友之间的对话。考生在使用机经的过程中可以先对场景的考点作一个总结，包括房租（考数字）、设施和房间种类（考单词拼写）以及时间的记录。其次，更重要的是对机经里出现的单词作一个总结。如这篇文章中有关房间种类的出现出现了 garage、kitchen，考生还可以在总结过程中把一些同类单词作一个补充，如 bedroom、bathroom、living room。

## 二、考前突击

在考试之前有些网站会根据出题规律进行预测，如果考生复习时间比较紧张，那么可以选择在考前根据预测来利用机经，缩小范围。无忧雅思网提醒广大考生，要学会有针对性地学习与背诵。因为即使是预测，数量也在 50 篇以上，所以最主要的还是对文章大意和词汇的熟悉和把握。考生可以根据相应的版本号找到题目，把词汇和场景以一个整体来掌握。

以下是一个典型的考前预测，考生可以根据版本号在机经中找到相应内容，重点对单词进行整理和记忆。其中 V 代表 version，s1 代表 section 1，以此类推。

### 第一级：

V27s1,s3,s4; V40s4; V66; V07118s2; V07134s3,s4; V07135s1,s2; V07137s1;  
V07138s2,s3; V07139s2; V07143s1,s4; V07148s1,s3; V30032s3; V30033s1,s4;  
V30034s1,s3,s4; V30036s1,s4; V30038s2,s3; V30039s1,s3; V30040s2;  
V30041s2,s4; V30042s1,s3,s4; V30043s3,s4; V30058s1,s3,s4; V30059s2,s4;  
V30061s1,s4; V30062s3,s4; V30064s1,s3; V30072s1,s3; V30074s3,s4;  
V30076s1,s3; V30078s1,s2; V30079s1,s3,s4; V30080s1,s2; V30081;  
V30083s1,s3; V30085s2,s3; V30086s1,s2,s3; V30090s2,s3,s4; V50130s2;  
V50131s2; V50134s4; V50137s2,s4; V50147s2,s3; V50233s2,s4; V50301s1;

### 第二级：

V29s1,s4; V33s1,s2; V37s2,s3,s4; V06101s2; V06102s4; V06108s2,s3;  
V06110s1,s2; V06111s4; V06113s1,s2,s4; V06114s2; V06119s4; V06121s1;  
V06141(V60141)s1,s2,s3; V06142s2; V06144s2; V06146s1; V06148s4;  
V06316s3; V06125s2; V06130s3; V06134s1; V06138s1; V07141s1,s2;  
V07142s1,s2; V07234s3; V30014s2,s3,s4; V30015; V30018; V30019; V30020;  
V30044s1,s2,s3; V30045s1,s3,s4; V30049s1,s2,s3; V30060s1,s3,s4;  
V50101s1,s3; V50109s2; V50112s4; V50121s4; V50126s2; V50127s3;

不管是平时积累还是考前突击，机经的利用都应该以对场景和词汇的把握为原则。无忧雅思网必须提醒考生的是，机经是考生回忆的总结，难免存在错误。而且即使出到旧题，并非每一题都和机经里的顺序或形式一致，所以生搬硬套是靠不住的。总而言之，听力成绩的提高不能依靠简单机械的背诵，只有真正提高听力能力，才能无往不胜。

## 雅思听力备考策略

## 一、了解雅思听力的考试及出题形式

雅思听力考试分为4个部分，1、3部分是对话，2、4部分是独白，有的同学可能习惯听对话，因为其中有问有答，答案比较容易听出来。大家不太习惯听独白，所以在练习中多听一些独白，习惯雅思考试的形式。

另外雅思的题型比较多，有表格、完成句子、问答和选择，其中前三种都需要写答案。选择题不需要写，但需要你在听的时候去读选项。

除了这些常考的，还有一些次常考的，有地图题和搭配题。地图题主要是考我们在听时边找方向；搭配题是考在听的时候边听边读题干和选项，考查抽象思维，比较难。除了这些还出现过图画题，图例题，综合题之类，题型是挺多的。思考好首先就要了解不同的题型，不同的题型需要我们不同的能力，需要我们去适应它。

## 二、3类考生备考雅思听力的策略指导

### 1、希望考到 5.5 分出国读语言的

对于想达到 5 到 5.5 分的同学哪怕零起点都无所谓，首先能输入基本的词汇词组和句子的摄入量，那你在听的时候才能反应过来。如果能多背一些课文就能保证听说读写的 5.5 分。听力的话把《Listen to this》初级听力的前 18 课听下来，听熟，那听力和口语考到 5.5 分是没有问题的。把题目做上 5 遍 10 遍，把词汇词组句子都搞定，把题目练习做一遍，加上做剑桥的题目就没有问题了。这是零起点到 5.5 分的，需要 3 个月左右。

### 2、要出国读本或读研，需要 6 到 6.5 分的

对于有 5 分基础，想出国读本科或研究生的也是需要两到三个月左右时间，正常学习状态下每天用一两个小时练习听力，一个月提高半分是很容易的。对于目标分数在 6 到 6.5 分的同学，建议积累的词汇量就能达到 8000 左右。熟悉了词汇语法足以让你达到 6 分或 6.5 分。听力要是想再提高一点的话就做一下《Listen to this》的后半册，听力考到 6 到 6.5 分就没有任何问题了。

### 3、要出国读好学校的，需要考到 7 到 7.5 分的学生

想到 7 到 7.5 分的同学在 6 到 6.5 分的基础上一般也需要 2 到 3 个月，听的材料可以加上《Listen to this》中级听力的前 18 课。把它做熟再加上剑桥系列的练习，听力考试考 7 到 7.5 分也是很轻松的。如果想考 8 分的就做中级听力的后半册，就足够了。

同时，在听力备考中，听力基础能力的提升固然重要，但听力技巧能让你在考试中事半功倍。所以建议考生最好报个培训班。培训班的选择因人而异，除了大家普遍意识中的面授班，网络课堂也是非常好的选择。就以新东方网络课堂来举例，首先听课不受时间和地点的约束，且能反复听，有助于薄弱环节的逐步击破，对于相对基础较差的考生来，200 多天的有效期，可以保证考生在相当一段时间内学习，加上课堂上老师传授的一些要点、技巧，即使这次考试不过，还可以继续通过网络课程的进一步学习，准备下次考试。

## 雅思听力机经背诵秘诀

在这四本雅思机经中，听力机经的作用最大，所以才会考生在考生中流传着：“机经要不背，要背就背到骨头里”这一说法。大部分想拿高分的人往往是想通过听力考试中所得的高分去拉总分，你不背，别人在背，那些想读名校的人在背，那些在 5 分线上苦苦挣扎的人也在背。如果你想和别人站在同一起跑线上，那么千万别在复习迎考前自我安慰：“听力机经我考前随便看看就行了”，因为从那一刻起你就已经比别人落后了。如果你擅背毛思邓论或者看书能够一目十行过目不忘，那可以另当别论。所以，既然机经已经下载了，别人在背，我为什么不背？

随着雅思机经的过度公开，“JiJing”这个拼音已经不知不觉传到剑桥主办方的耳朵里，于是近几年不间断地推出一系列的听力新题，雅思主办方的听力出题规律往往是：大部分都是四旧或者三旧一新，少数几次三新一旧，很少有大面积出新题的情况。机经里几近收集了 80 个 Version（相当于 3000 个答案），不要说考生，就连我本人看到这么厚一本机经也是望而生畏，剑桥这帮子人并非中国人想象的这般死板，尤其在 05 年，题库更新速度越来越快。于是考生会产生这样一个问题，这么厚一本机经，我们怎么背？我们可以这么想：一本 127 页的邓小平文选是我们肯定背不下来的，但是一本 127 页相当于 3000 个词汇的词汇书我们是能够在一个月的时间里攻克的，而且里面的大部分词汇我们都认识，更何况我们不是在背生词词汇，而是 3000 个不到有题目、有提示的答案

至于怎么背机经，方法很简单：准备打印两份听力机经（必须用彩色打印机打印），第一份完整打印，打印第二份时把彩色喷墨拔了，这样红色和紫色的答案就没有了，而题目依然存在。第一份是用来当参考答案的，

第二份是用来帮助背诵的，根据题目的问题提示项反映出空白处的答案就算背出，这是机经里面填空题和选择题的背诵方法，但是表格填空，也就是说凡是机经上以表格形式出现的必须要把整个表格包括答案和题目全盘背出，因为机经上的部分表格题序分布和真题上的会有一些不一致的情况，如果不全盘背出，很有可能在真实考试中填表格时答案无法快速定位而失去方向耽误接下来的作题。另外，千万不要把机经当作标准答案看待，总以为机经里的顺序就是真题里的顺序。至于背机经时到底是以一个 Version 为一个轮回还是一个 Section 为一轮回，先背 V21-V71 还是 V300xx 还是 V400xx 就看个人的习惯了。如果你能对着每个提示项在 0.5 秒内反应出答案，对着每个表格能准确无误的全盘回忆出提示项和答案的分布那么也算是真的把机经背到骨头里去了。

写这篇文章的主要目的还是鼓励大家去背机经，背题库，千万不要放弃任何可以提高分数的机会，更何况这条歪路是切实可行的，多少年来无数考生证明了这一点。而背诵方法其实和背单词是差不多的，如果把机经当作一本词汇书来背的话，一般背单词的习惯是看英文反应出中文解释，背机经则是看问题的提示项反应出英文答案，我想比起背范文背套句那也算是一件相当轻松的事情了。如果你不在乎你的 money 一个月考三、四次，那么你是肯定会碰上老题的，但这似乎也不太现实。看你的运气如何了，如果碰到三新一旧或四新，那么也是你的命不好，所以实力+运气总是会左右你的成绩，希望你的运气好好，分数高高！

## 听力高频词汇

### 看病场景

考点：健康检查 病症状况表现 医生诊断结果 治疗方案 相关建议

mental hospital 精神病医院

clinic 诊所

physician/internist 内科医生

oculist/eye doctor 眼科医生

surgon 外科医生

dentist 牙医

vet 兽医

shrink 心理医生

symptom 症状

have/catch a cold 感冒

have a sore throat 嗓子痛

have a stomachache 胃痛

have a fever 发烧

pneumonia 肺炎

flu 流感

have a cough 咳嗽

have a headache 头痛

have a toothache 牙痛

liver trouble 肝炎

allergy 过敏症

twisted/sprained 扭伤的

feel dizzy 头晕

feel chilly 觉得发冷

asthma 哮喘

diabetics 糖尿病患者

cramps 抽筋

雅思提分热线：4006805851

6062013 下半年保分预测版机经 <http://chuguo.taobao.com>

vomit/throw up/nauseate 呕吐	diarrhea 腹泻
vomitive/pukey 恶心的	luggies/phlegm 痰
have a stuffed nose 鼻子不通	cholera 霍乱
stiff neck 脖子发僵	abscess 脓肿
yellow fever 黄热病	hay fever 枯草热
pills 药丸	mixture 合剂
eyedrops 眼药水	syrup 糖浆
pad 药棉块	vitamin 维他命
tablet 药片	penicillin 盘尼西林
antibiotic 抗生素	ointment 药膏
medication 药物	aspirin 阿司匹林
bandage 绷带	syringe 注射器
stethoscope 听诊器	injection 注射
preventive injection 预防针	gauze 纱布
cold cure 感冒药	sweating medicine 发汗药
febrifuge 退烧药	capsule 胶囊
case history 病历	extract 拔牙
take one's temperature 量体温	see a doctor 看病
send for a doctor 请医生	feel one's pulse 量脉搏
take one's blood pressure 量血压	give a prescription 开药方
have an operation 动手术	make an appointment 预约

## 教育场景

这个场景好复杂，因为考的内容会很广泛，包括：新生入学报到场景、课程设置及规定介绍场景、家庭作业分析场景、课堂演示场景日常生活咨询场景等。

1) 由于中外学校结构差异造成一定程度上的做题困难  
国外大学结构及官衔

president (大学校长)	University
dean (学校分院长)	College/school
head of the faculty	Faculty
head of the division	Division
chairman	Department
principal 中学校长	
headmaster 小学校长	

headmistress 小学校长 (女)

2) 新生入学及入学后大致过程

register/enrole(登记、报到) 一般会 student union office

opening ceremony (开学典礼)

orientation meeting (介绍会) 指学校综合情况

lecture (报告)

tutorial (一个学生发言那种)

3) 关于学科的单词

basic course 基础课

specialized course 专业课

required course 必修课

optional/selective course 选修课

literature 文学

philosophy 哲学

history 历史

art 艺术

sociology 社会学

linguistics 语言学

psychology 心理学

engineering 工程学

architecture 建筑学

business 商务

law 法学

economics 经济学

finance 金融学

accounting 会计学

banking 银行学

biochemistry 生物化学

4) 相关教育单词

kindergarten 幼儿园

elementary education 初等教育

secondary education 中等教育

higher education 高等教育

adult education 成人教育

open admission 免试入学制

day-care center 幼儿园 (美)

nursery school 托儿所

primary/elementary school 小学 (英/美)

secondary school 中学

coeducation 男女生同校制度

junior high school 初中

senior high school 高中

attached middle school 附中

technical school 技校

polytechnic institute 理工学院/科技大学 key school 重点中学

graduate school 研究生院

open university 夜大、函大

private school 私立学校

public school 公立学校

universal education 普及教育

educationist/educator 教育家



postgraduate 研究生	alumnus/alumna 校友 (男/女)
undergraduate 本科	Alma Mater 母校
auditor=guest student 旁听生	
boarder 住宿生	open-book exam 开卷考
pop test 抽考	orientation program 新生训练
teaching facilities 教学设施	assistantship 助学金
scholarship 奖学金	room and board 食宿
auditorium 礼堂	vice-monitor 副班长
period of schooling 学习年限	credit system 学分制
mark/score/grade 分数	schedule=school timetable 课程表
individual study 自习	individual coaching=tutorial 个别指导
English evening 英语晚会	after-school activities 课外活动
social investigation 社会调查	voluntary labor 义务劳动
graduation appraisal 毕业评估	
graduation ceremony=commencement 毕业典礼	
diploma=graduation certificate 毕业证书	
drop out 辍学	quit school 退学
school discipline 校纪	attendance/participation 出勤率
attend a lecture 上课	miss a class 缺课
cut a class 旷课	expel sb from school 开除
tuition 学费	miscellaneous expenses 杂费
a grant-aided student 领助学金的学生	lecture portfolio 讲义夹
semester 半学期	blue-book 考卷
report card 成绩单	final-examination 期末考试
quiz 小测验	oral test 口试
diploma 毕业证	degree 学位
associate diploma 专科证书	Bachelor 学士
Master 硕士	Doctor of Philosophy 博士
Expert 专家	consultant 顾问
Coordinator 班主任/协调人	professor 教授
associate professor 副教授	lecturer 讲师
adviser/mentor 导师	counselor 辅导老师
course arrangement 课程安排	application form 申请表
school of Arts and Sciences 文理学院	
project 学生独立钻研的课外课题	
presentation 针对某一专题发表的演讲	
paper/thesis/dissertation 论文	

letter of recommendation 表扬信  
journal 周记 office hour 教授与学生面谈时间  
catalogue(under titles/authors/subjects) 目录  
reference stacks 书库  
delivery desk/circulation desk 借书台  
call slip 借书单 (索书单)  
check out 登记并借出  
charge out 把...借出来  
library card/admission card 借书卡  
date slip/deadline/date of expiry 期限  
due 应付费  
overdue and pay a fine 过期并交罚款  
borrow 向...借  
lend 借给...人  
renew 续借  
available 可获得的  
out on loan 借出的  
reserve/book 预借  
closed reserved 只读不借  
in circulation 在书库里  
out circulation 借走了  
not for circulation 不外借  
classification 分类  
bibliography 书目 (籍者检索目录)  
on the shelf 在书架上  
newspaper 报纸  
journal 日报  
periodical(magazines and journals) 定期刊物  
current/back issues 现今/以后发行  
category 种类  
return in time 及时归还  
interlibrary service 图书馆际服务  
open/closed shelves 开架/闭架书库  
librarian 图书馆长

### 银行交易场景

银行交易的场景主要以银行提供的服务项目为主, 包括开户头、存款、提款、货币兑换等信息。

1) 常用词汇

bank book/pass book 存折	open an account 开户
earn interest 赚取利息	savings account 储蓄存款帐户
current account 活期存款帐户	check/cheque account 支票帐户
deposit account 定期存款帐户	annual interest rate 年利率
monthly savings account 按月计息帐户	daily interest account 按天计息帐户
instant account 速成户头	service charge 服务费/手续费
signature card 签名卡	draw/withdraw 提款
order check/cheque 记名支票	rubber check/cheque 空头支票
blank check/cheque 空白支票	exchange rate 汇率
denomination=face value 面额	four in hundred 四张一百元面额
give the money in fives/tens 换成五元或十元面额	
bill 钞票	change 零钱
cash 现金	password/code 密码
amount in figures 小写金额	amount in words 大写金额
credit card 信用卡	the balance of your bank account 帐户余额
traveler's check/cheque 旅行支票	coin 硬币
penny 便士	nickel (美、加) 的五分硬币
dime (美、加) 的十分硬币	unit 货币单位
value/worth 面值	ounce 盎司 1/16 磅
commercial/merchant bank 商业银行	full refund 全额偿还
extension 延期	overdraw/overdraft 透支
rebate 回扣	payday 发薪日
pay slip/envelop 薪水单	a princely sum(an excessive amount) 巨款
mortgage 抵押	by installment 分期付款
apply for/grant _____ a loan 申请/批准贷款	
debt 债务	collateral 担保物
fill out/in 填写	chequebook/checkbook 支票簿
loan 贷款	joint account 联名帐户
expense account 公款支付帐户	cashier 收银员
teller 银行职员	statement 对帐单
money order 汇票	accountant 会计
A.T.M 自动取款机	

2) 常用句型

I'd like to open a \_\_\_\_\_ account.

I'd like to check the present balance in \_\_\_\_\_ account.

I'd like to apply for a personal loan.

I'd like to change(兑换)\_\_\_\_\_ for \_\_\_\_\_.

What's the current rate?

How would you like to receive your change (零钱)?

还有时常会考到银行的开放时间，一般是几点到几点？还有周末或许不同（彭彭提请注意）

## 生活咨询

生活咨询内容广泛，有预定门票、餐桌定位；外出用餐、商店书店等公共场所的营业时间咨询

### 1) 常用词汇

make a reservation 预定	confirm a reservation 确认预定
cancel one's reservation 取消预定	frist come,frist serve 先到先服务原则
layover/stopover 中途停留	timetable 时刻表
fare 票价	toll 通行费
saver ticket 优惠票	open ticket 开放机票
one-way ticket 单程票	round-trip ticket 往返票
airport tax 机场税	duty-free shop 免税店
excess charge 超重	vacant seat 空座
direct/non-stop flight 直达航班	connecting-flight 转机
book 预定	destination 目的地
frist class 头等仓	business class 商务仓
economy class 经济仓	van 中巴
shuttle bus 班车	airport limousine 机场大巴
berth 铺位（火车上）	pullman 卧铺车
scenic spot 景点	extra charge/surcharge 附加费
fulling-booked 满了	seat arrangement/assignment 定座
E.T.A(estimated time of arrival)预计到达时间	
E.T.D(estimated time of departure)预计起飞时间	

### 2) 常用句型

I'd like to book\_\_\_\_\_?

I'd like to order\_\_\_\_\_?

Waht hour are you open\_\_\_\_\_?

waht time do you open/close\_\_\_\_\_?

## 看病场景

考点：健康检查 病症状况表现 医生诊断结果 治疗方案 相关建议

mental hospital 精神病医院	clinic 诊所
physician/internist 内科医生	oculist/eye doctor 眼科医生
surgon 外科医生	dentist 牙医
vet 兽医	shrink 心理医生
symptom 症状	have/catch a cold 感冒
have a sore throat 嗓子痛	have a stomachache 胃痛
have a fever 发烧	pneumonia 肺炎
flu 流感	have a cough 咳嗽
have a headache 头痛	have a toothache 牙痛
liver trouble 肝炎	allergy 过敏症
twisted/sprained 扭伤的	feel dizzy 头晕
feel chilly 觉得发冷	asthma 哮喘
diabetics 糖尿病患者	cramps 抽筋
vomit/throw up/nauseate 呕吐	diarrhea 腹泻
vomitive/pukey 恶心的	luggies/phlegm 痰
have a stuffed nose 鼻子不通	cholera 霍乱
stiff neck 脖子发僵	abscess 脓肿
yellow fever 黄热病	hay fever 枯草热
pills 药丸	mixture 合剂
eyedrops 眼药水	syrup 糖浆
pad 药棉块	vitamin 维他命
tablet 药片	penicillin 盘尼西林
antibiotic 抗生素	ointment 药膏
medication 药物	aspirin 阿司匹林
bandage 绷带	syringe 注射器
stethoscope 听诊器	injection 注射
preventive injection 预防针	gauze 纱布
cold cure 感冒药	sweating medicine 发汗药
febrifuge 退烧药	capsule 胶囊
case history 病历	extract 拔牙
take one's temperature 量体温	see a doctor 看病
send for a doctor 请医生	feel one's pulse 量脉搏
take one's blood pressure 量血压	give a prescription 开药方
have an operation 动手术	make an appointment 预约





雅思学习指导热线: 400-680-5851

关注微信“IELTS51”第一时间看预测

